

**Agenzia delle Entrate
CATASTO FABBRICATI
Ufficio Provinciale di
Alessandria**

Dichiarazione protocollo n. AL0046605 del 26/04/2017

Planimetria di u.i.u. in Comune di Novi Ligure

Via Giuseppe Garibaldi

civ. 81

Identificativi Catastali:

Sezione:
Foglio: 31
Particella: 250
Subalterno: 69

Compilata da:
Dellaria Silvio
Iscritto all'albo:
Geometri

Prov. Alessandria N. 01209

Scheda n. 1 Scala 1:200

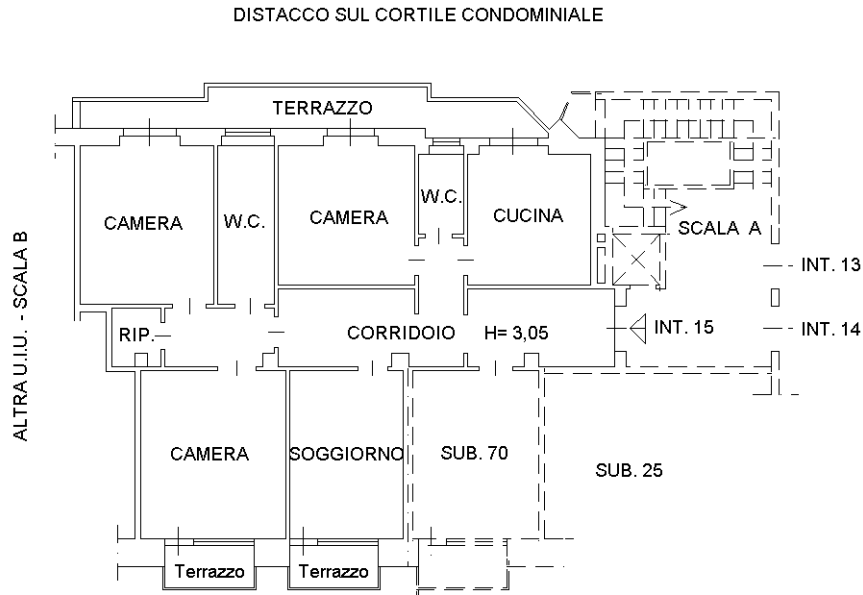

DISTACCO SU VIA GARIBALDI

PIANO QUINTO (6 F.T.)

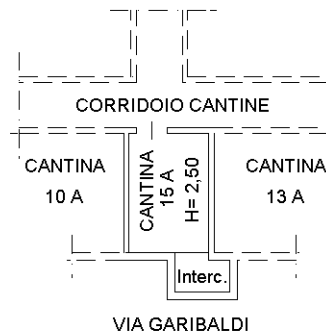

**PRIMO PIANO SOTTOSTRADA
(PIANO INTERRATO)**

Nord

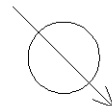

Ultima planimetria in atti