

MODULARIO  
F. - Catasto - 433



**MINISTERO DELLE FINANZE**  
**DIPARTIMENTO DEL TERRITORIO**

Mod. EP/3 CEU

Ufficio Tecnico Erariale di **RAJOLA**

**ELABORATO PLANIMETRICO**

ELENCO DEI SUBALTERNI ASSEGNATI

Pag. n. 1 di 1

Comune		Sezione	Foglio	Numero	Tipo mappato			de
POTENZA PICENA			20	235	1828/28			03/09/98
Numero	Sub	UBICAZIONE via/piazza		N civico	piano	scala	int	DESCRIZIONE
236	5	via Tripoli						soppresso
237	2							
237	1	via Tripoli						soppresso
237	3	via Tripoli						soppresso
236	6	via Tripoli		7	1			BCNC ai sub 9-10-11-12-13-14 (ingresso e scala)
236	7	via Tripoli						negozio
236	8	via Tripoli		5	1			garage
236	9	via Tripoli		7	1			magazzino
236	10	via Tripoli		9	1			garage
236	11	via Tripoli		7	1			abitazione
236	12	via Tripoli		7	1			abitazione
236	13	via Tripoli			2			abitazione
236	14	via Tripoli			2-3			abitazione

Elaborato Planimetrico - Catasto dei Fabbricati - Situazione al 14/10/2022 - Comune di POTENZA PICENA(F632) - < Foglio 28 Particella 236 >

<b>Riservato all'Ufficio Tecnico Erariale</b>	L operatore	IL TECNICO
Protocollo		
Ultima planimetria in atti		
Sostituisce il presente mod. EP/3 prot		
Data presentazione: 10/09/1998 - Data: 14/10/2022 - n. TI02433 - Richiedente: Telematico		
Totale schede: 3 - Formato di acquisizione: A4(210x297) - Formato stampa richiesto: A4(210x297) - Fattore di scala non utilizzabile		



MODULARIO  
F. - Catasto - 431



**MINISTERO DELLE FINANZE**  
**DIPARTIMENTO DEL TERRITORIO**

Mod. EP/1 CEU

Ufficio Tecnico Erariale di .....

**ELABORATO PLANIMETRICO**

Pag. n. .... di .....

**Ubicazione e riferimenti catastali dell'immobile**

Comune **POTENZA PICENA**

Via/piazza **Trinelli** n. ....

C.T. Sez. .... Fgl. **25** Mapp. **225**

C.E.U. Sez. .... Fgl. **25** Mapp. **225**

**ESTRATTO DI MAPPA**

scala 1: **1000**

Tipo mappale n. .... del ( ) ( ) ( )

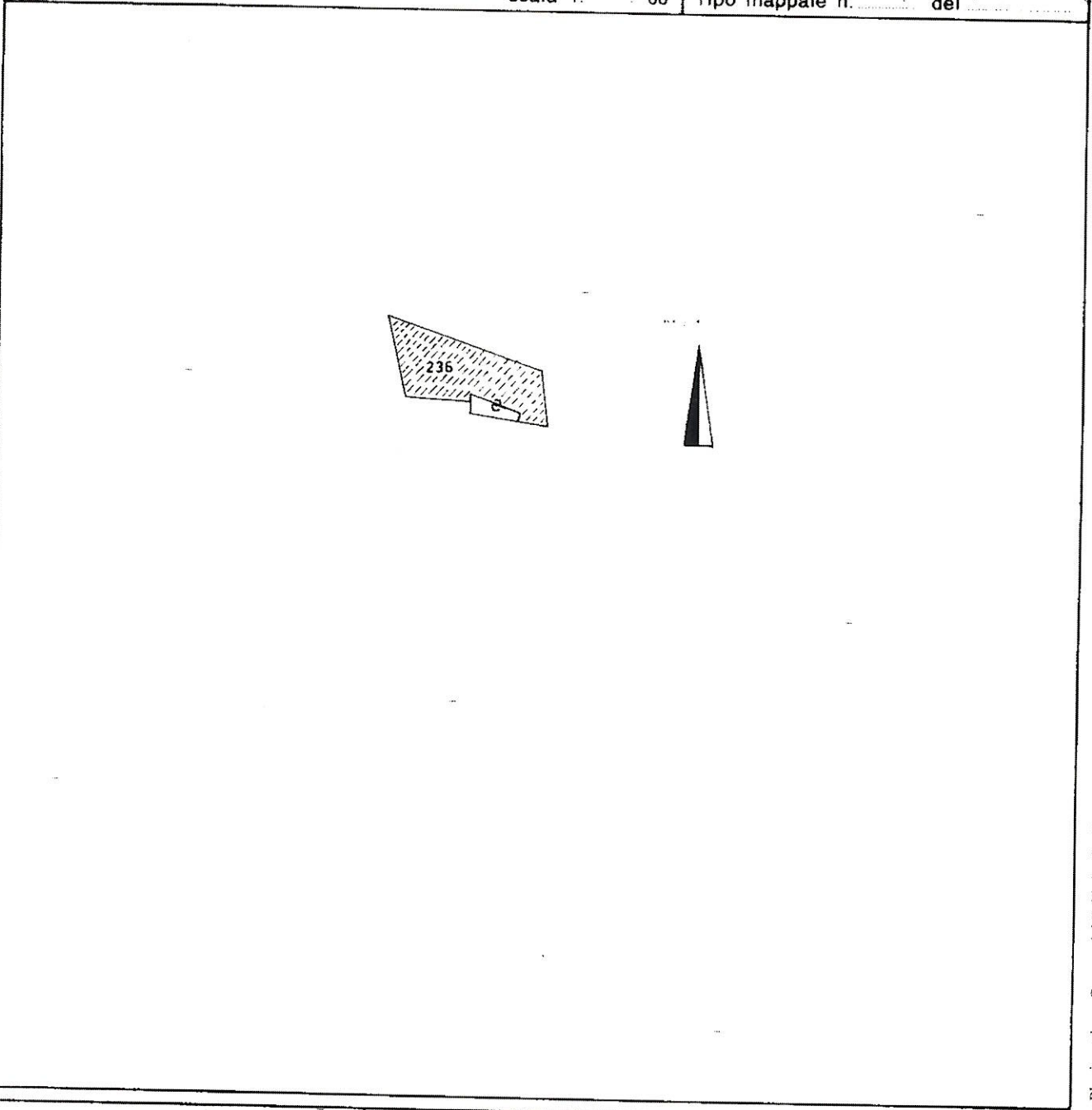

**Riservato all'Ufficio Tecnico Erariale**

L'operatore

**IL TECNICO**



Ultima planimetria: .....  
Data presentazione: 10/09/1998 - Data: 14/10/2022 - n. F102433 - Richiedente: Telematico  
Totale schede: .....  
Annullato e sostituito dal n. 00 - EP/1 prot. ....

MODULARIC  
F. - Catasto - 432



**MINISTERO DELLE FINANZE  
DIPARTIMENTO DEL TERRITORIO**

Mod. EP/2 CEU

Ufficio Tecnico Erariale di

**ELABORATO PLANIMETRICO**

Pag. n. . di .

Comune	Sezione	Foglio	Numero	Tipo mappale n. dei
--------	---------	--------	--------	---------------------

DIMOSTRAZIONE GRAFICA DEI SUBALTERNI ASSEGNATI

scala 1: 00

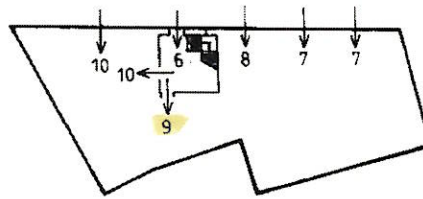

P. T

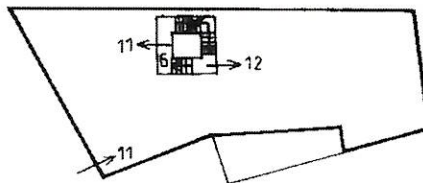

P. 1

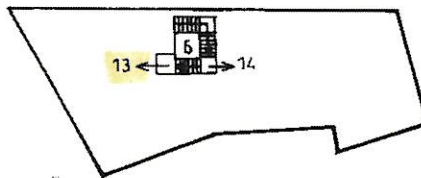

P. 2

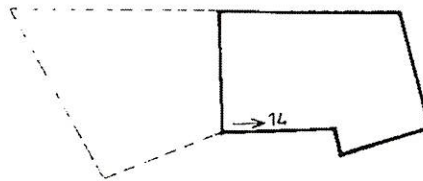

P. 3

**Riservato all'Ufficio Tecnico Erariale**

L'operatore

**IL TECNICO**

Protocollo

Sostituisce il presente mod. EP/2 prot.

Ampliatore sostituito dal mod. EP/2 prot.

Ultima planim.

Data presentazione: 10/09/1998 - Data: 14/10/2022 - n. 1102433 - Richiedente: Telematico

Totale schede: 3 - Formato di acquisizione: A4(210x297) - Formato stampa richiesto: A4(210x297) - Fattore di scala non utilizzabile

Elaborato Planimetrico - Catasto dei Fabbricati - Situazione al 14/10/2022 - Comune di POTENZA PICENA(F632) - < Foglio 28 Particella 236 >



