

**Agenzia delle Entrate
CATASTO FABBRICATI
Ufficio Provinciale di
Siena**

Dichiarazione protocollo n. SI0036719 del 19/05/2015	
Planimetria di u.i.u. in Comune di Casole D'elsa	
Podere Bacciolina	civ.
Identificativi Catastali:	Compilata da: Cellesi Damiano
Sezione:	Iscritto all'albo: Geometri
Foglio: 5	Prov. Siena
Particella: 456	N. 1040
Subalterno: 2	

Scheda n. 1 Scala 1:200

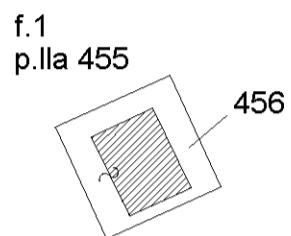

estratto ubicativo

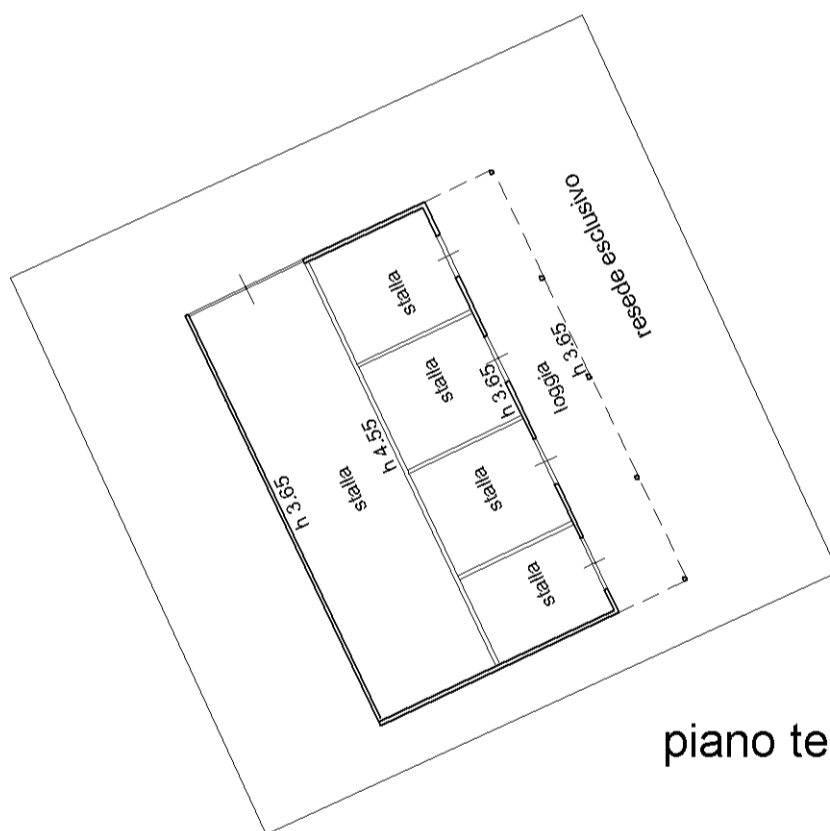

piano terra

