

Agenzia del Territorio CATASTO FABBRICATI Ufficio Provinciale di Treviso	ELABORATO PLANIMETRICO	Compilato da: Saccardo Andrea	Iscritto all'albo: Geometri	Prov. Treviso	N. 2485
	Comune di Silea	Sezione: B	Foglio: 2	Particella: 869	del
	Dimostrazione grafica dei subalterni		Tipo Mappale n.	del	Scala 1 : 500

PIANO PRIMO

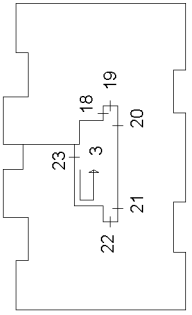

PIANO SECONDO

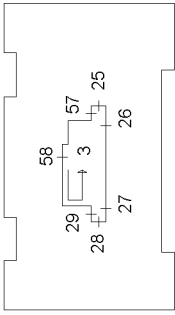

PIANO TERZO

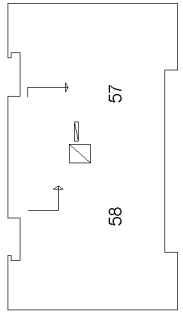

PIANO INTERRATO

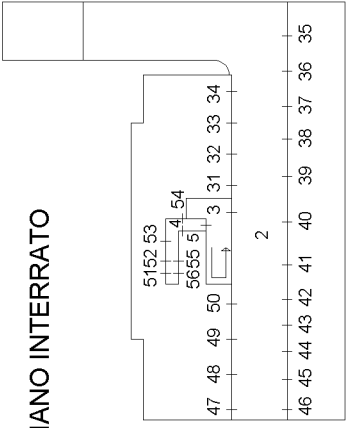

PIANO TERRA

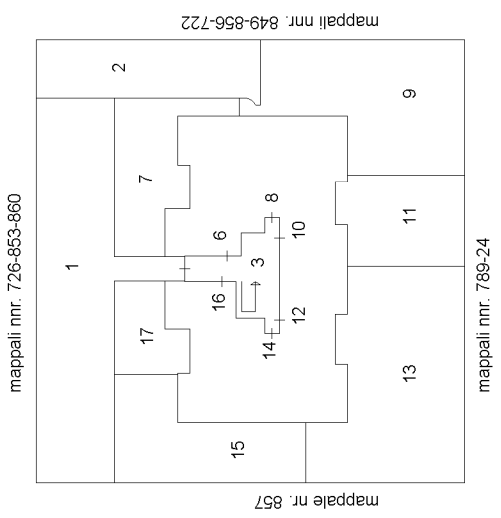

MODULARIO
F. rig. rend. 497



MINISTERO DELLE FINANZE
DIPARTIMENTO DEL TERRITORIO

CATASTO EDILIZIO URBANO (RDL 13-4-1939, n. 652)

MOD. **BN** (CEU)

LIRE
200

Planimetria di u.i.u. in Comune di **SILEA** via **VIA CA' MEMO** civ.

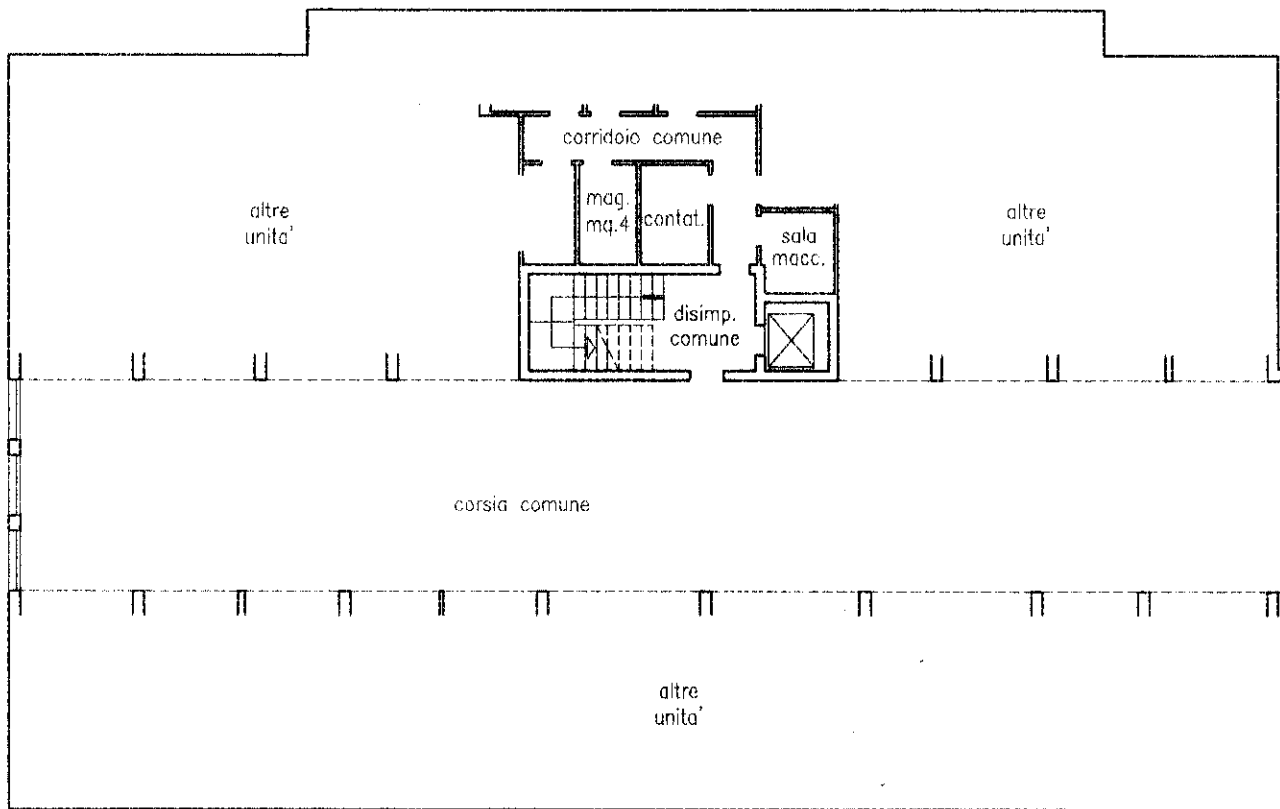

piano sottostrada
h. = 2.60 ml.

ORIENTAMENTO

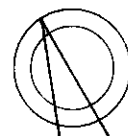

SCALA DI 1:200

Dichiarazione di N.C.
Denuncia di variazione

Compilata dal **architetto**
damian fabio
(Titolo, cognome e nome)

RISERVATO ALL'UFFICIO

Ultima planimetria in atti

Identificativi catastali
Iscritto all'albo de **architetti**
treviso **1273**

Data presentazione: 30/06/1999 - Data: 09/02/2021 - n. T392096 - Richiedente: GNNMRC69D06L736G
Totale schede: 869 - Formato di acquisizione: A4 (210x297) - Formato stampa richiesto: A4 (210x297)
n. sub. **55** da **28 GIU. 1999** Firma

Catasto dei Fabbricati - Situazione al 09/02/2021 - Comune di SILEA (F116) - < Sez. Urb.: B - Foglio: 2 - Particella: 869 - Subalterno: 55 >
Firmato Da: **damian fabio** (C.F. 00000000000) - Data: 28/06/1999

Rome - Istituto Poligrafico e Zecca dello Stato - P.V.

MODULARIO
F. rig. rend. 497



MINISTERO DELLE FINANZE
DIPARTIMENTO DEL TERRITORIO

CATASTO EDILIZIO URBANO (RDL 13-4-1939, n. 652)

MOD. **BN** (CEU)

LIRE
200

Planimetria di u.i.u. in Comune di **SILEA** via **VIA CA' MEMO** civ.

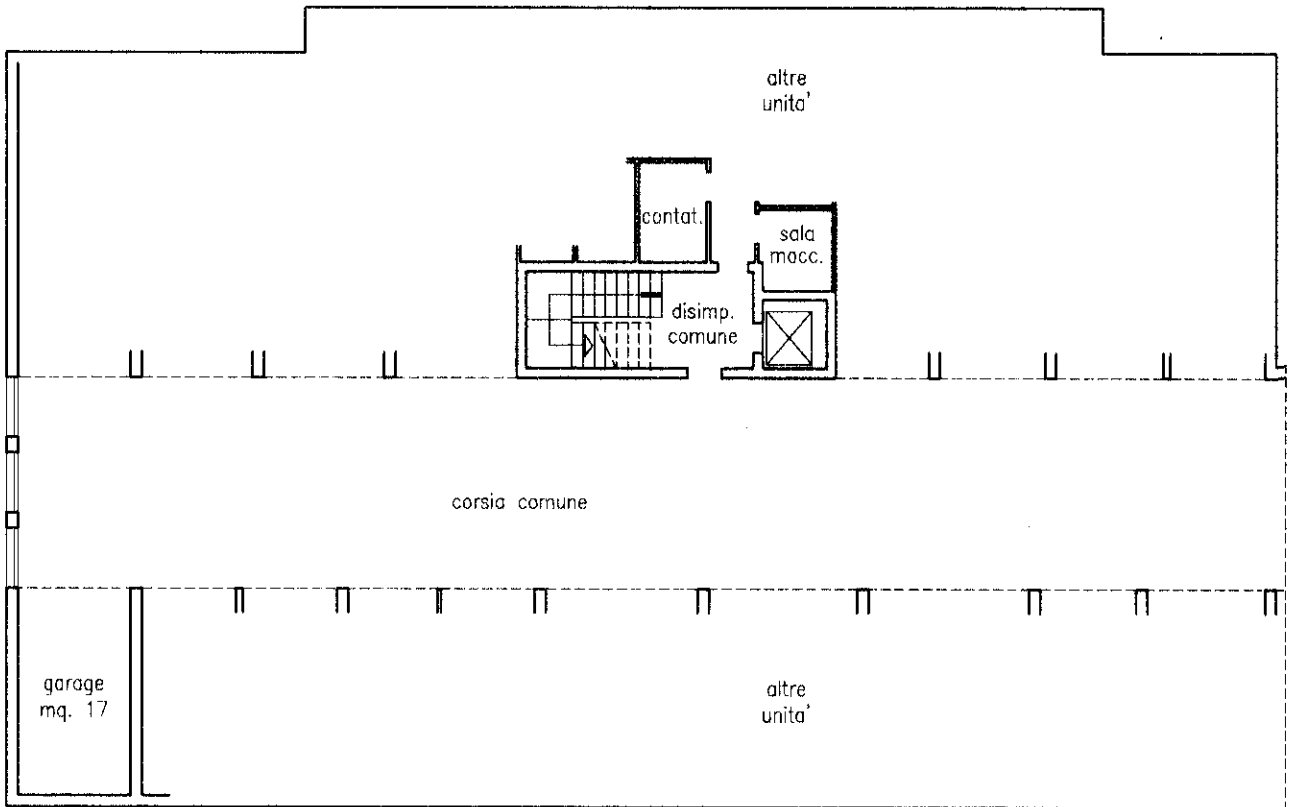

piano sottostrada
h. = 2.40 ml.

ORIENTAMENTO

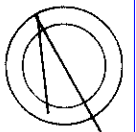

SCALA DI 1:200

Dichiarazione di N.C.
Denuncia di variazione

Compilata dal **architetto**
damian fabio
(Titolo, cognome e nome)

RISERVATO ALL'UFFICIO

Ultima planimetria in atti

Iscritto all'albo de **architetti**
treviso **1273**

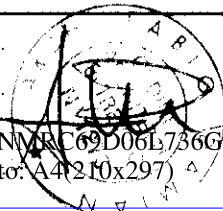

Data presentazione: 30/06/1999 - Data: 09/02/2021 - n. T392091 - Richiedente: GNNMRC69D06L736G
Totale schede: 669 - Formato di acquisizione: A4 (210x297) - Formato stampa richiesto: A4 (210x297)

data: **28 GIU. 1999**

Catasto dei Fabbricati - Situazione al 09/02/2021 - Comune di SILEA (F116) - < Sez. Urb.: B - Foglio: 2 - Particella: 869 - Subalterno: 46 >
Firmato DA: **DM. M. FABIO** - Data: **09/02/2021** - Serie: **7a690813394cbb23f8ec17bc9387504**