

**RELAZIONE DI STIMA  
DI BENI IMMOBILI PIGNORATI**

**PROCEDURA ESECUTIVA N. Rge 150/2017**

Creditore procedente: 

Debitore esecutato: 

***GIUDICE DELL'ESECUZIONE: Dott.ssa Costanza Teti***

***L'esperto incaricato: Arch. Giovanna Maria Garrucciu***

**ALLEGATO C**

**Fotografie esterne con relativa planimetria**

# DOCUMENTAZIONE FOTOGRAFICA

Fg 5 Mapp. 1230

Sub 32-33-34-35-39-40-41-42

# UBICAZIONE VISUALI FOTOGRAFICHE

FG 5 MAPP. 1230 Sub 32-33-34-35-39-40-41-42



SCALA 1:1.000



FOTO 1 (Sub 32)



FOTO 2 (Sub 33)



FOTO 2a (Sub 33)



FOTO 3 (Sub 34)



FOTO 4 (Sub 35)



FOTO 5 (Sub 35)



FOTO 6 (Sub 39)



FOTO 7 (Sub 40)



FOTO 8 (Sub 41)



FOTO 9 (Sub 42)





FOTO 10 (Sub 42)

# DOCUMENTAZIONE FOTOGRAFICA

Fg 5 Mapp. 1321  
Sub 120-124-142-148

# UBICAZIONE VISUALI FOTOGRAFICHE

FG 5 MAPP. 1321 Sub 32-33-34-35-39-40-41-42





FOTO 1 (Sub 120 ex 136)



FOTO 1a (Sub 120 ex 136)

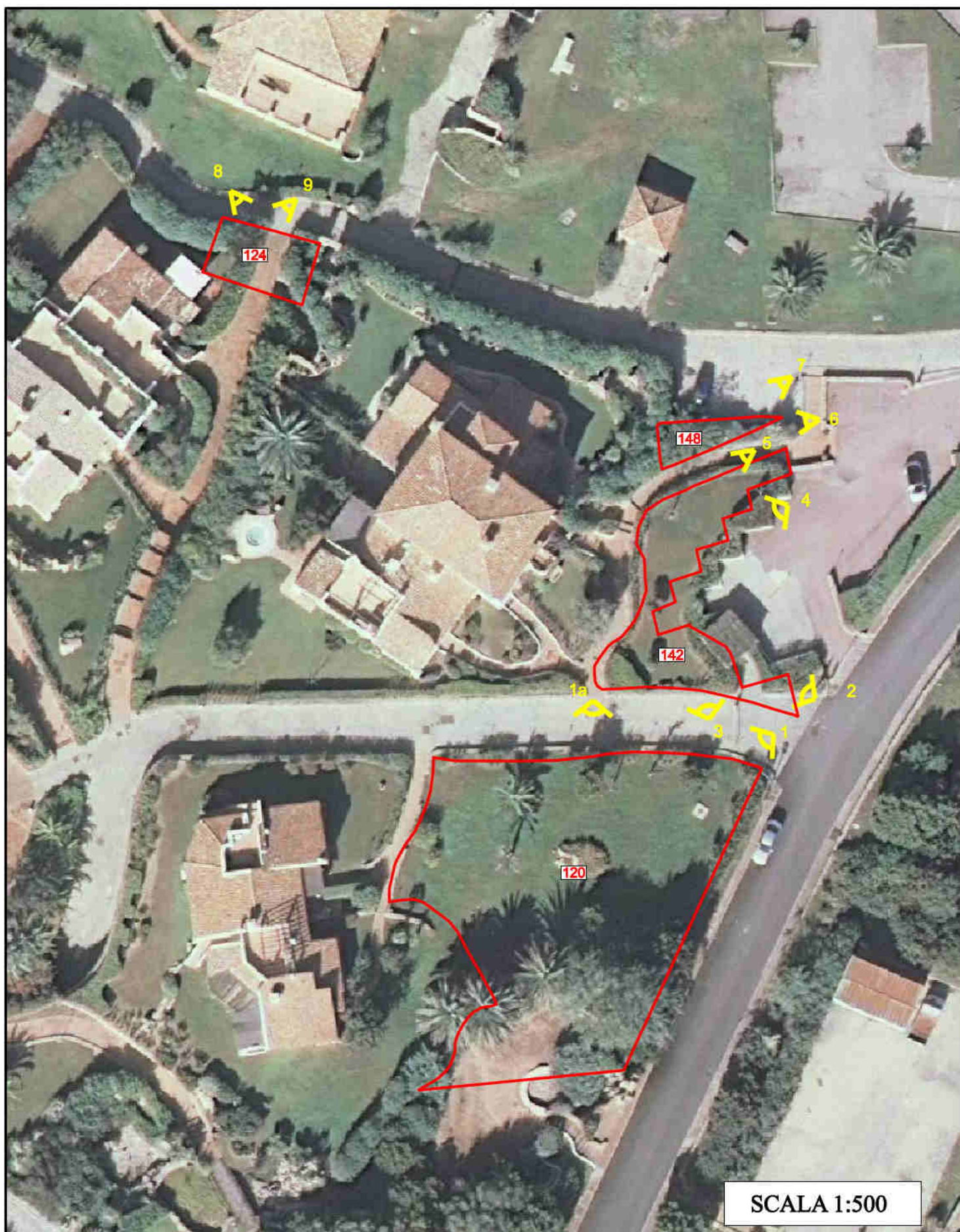

FOTO 2 (Sub 142 ex 159)



FOTO 3 (Sub 142 ex 159)



FOTO 4 (Sub 1420 ex 159)



FOTO 5 (Sub 142 ex 159)



FOTO 6 (Sub 148 ex 165)



FOTO 7 (Sub 148 ex 165)



FOTO 8 (Sub 124 ex 140)



FOTO 9 /Sub 124 ex 140)



# DOCUMENTAZIONE FOTOGRAFICA

Fg 5 Mapp. 1271

Sub 25-26

# UBICAZIONE VISUALI FOTOGRAFICHE

FG 5 MAPP. 1271 Sub 25-26

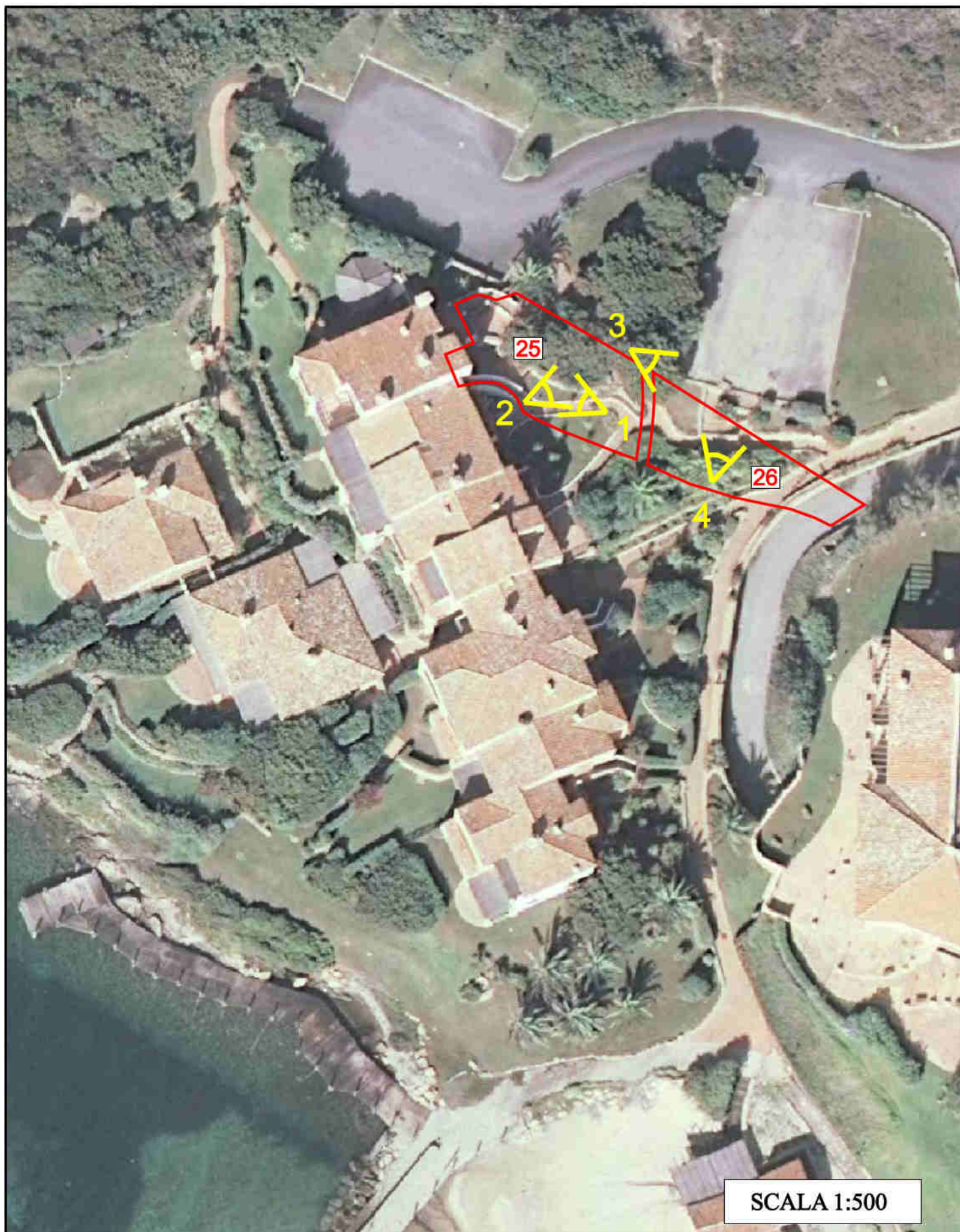

SCALA 1:500



FOTO 1 (Sub 25)



FOTO 2 (Sub 25)



FOTO 3 (Sub 26)



FOTO 4 (Sub 26)