

MODULARIO  
F. rig. rend. 497



MINISTERO DELLE FINANZE  
DIREZIONE GENERALE DEL CATASTO E DEI SS.TT.EE.

MOD. BN (CEU)

**CATASTO EDILIZIO URBANO** (RDL 13-4-1939, n. 652)

LIRE  
250

Planimetria di u.i.u. in Comune di BRIOSCO via CARDUCCI civ. 3

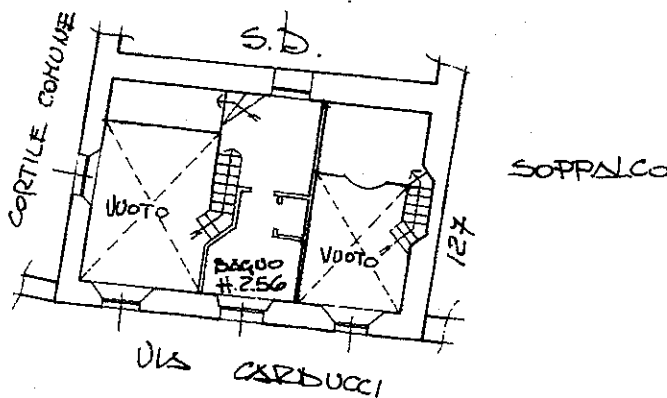
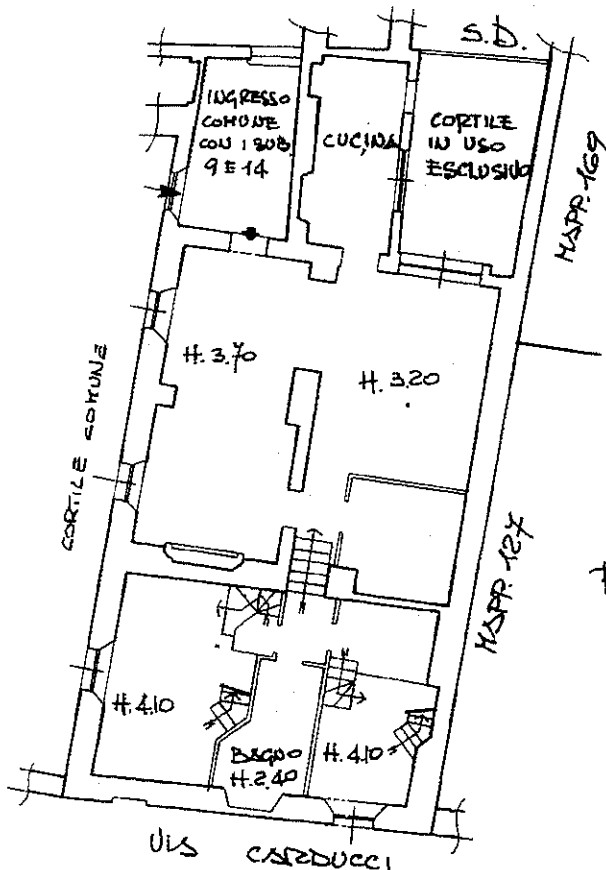

ORIENTAMENTO



SCALA DI 1:200

Catasto dei Fabbricati - Situazione al 16/08/2021 - Comune di BRIOSCO (B187) - < Particella: 128 - Subalterno: 501 >  
VIA CARDUCCI n. 3 piano: T

Dichiarazione di N.C.   
Denuncia di variazione

Compilata dal CEOM  
(Titolo, cognome e nome)

RISERVATO ALL'UFFICIO

Ultima planimetria in atti

Data presentazione: 29/11/1991 - Data: 16/08/2021 - n. T61620 - Richiedente: [REDACTED]

Totale schede: 1 - Formato di acquisizione: A4(210x297) - Formato stampa richiesto: A4(210x297)

Identificativi catastali: 128 SUB 3 data 19-11-91 Firma

Rosa - Istituto Poligrafico e Zecca dello Stato - P.V.

MODULARIO  
fig. 6000 497



MINISTERO DELLE FINANZE  
DIREZIONE GENERALE DEL CATASTO E DEI SS.TT.EE.  
**CATASTO EDILIZIO URBANO** (RDL 13-4-1939, n. 652)

MOD **BN** (CEU)

LIRE  
**250**

Planimetria di u.i.u. in Comune di BRIOSCO via PARINI civ. ....

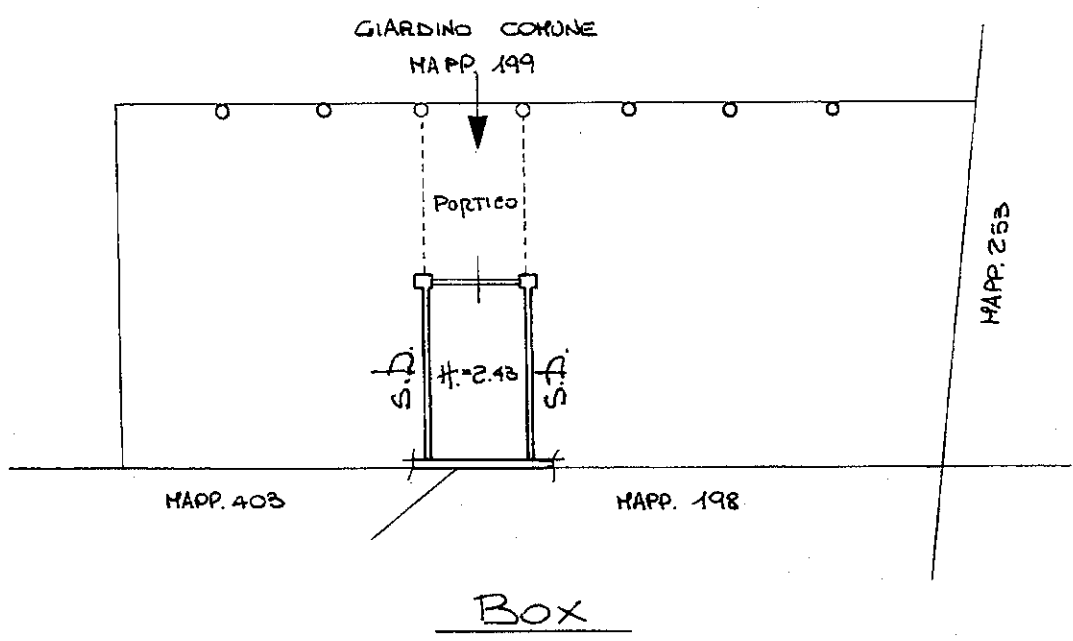

PIANO TERRENO

ORIENTAMENTO

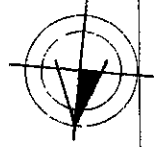

SCALA DI 1:200

Catasto dei Fabbricati - Situazione al 16/08/2021 - Comune di BRIOSCO (B187) - < Foglio: 9 - Particella: 402 - Subalterno: 5 >  
VIA PARINI SNC piano: T;

Dichiarazione di N.C.   
Denuncia di variazione

Compiuta dal GEOMETRA  
(Titolo cognome e nome)

RISERVATO ALL'UFFICIO

Ultima planimetria in atti  
Identificativi catastali  
Data presentazione: 06/12/1991 - Data: 16/08/2021 - n. T61621 - Richiedente: [REDACTED]  
Totale schede: 1 - Formato di acquisizione: A4 (210x297) - Formato stampa richiesto: A4 (210x297)

Iscritto all'albo de i. GEOMETRI  
della provincia di PIEMONTE  
data 10-12-91 Firma A

MODULARIO  
F. rig. rend. 497



MINISTERO DELLE FINANZE  
DIREZIONE GENERALE DEL CATASTO E DEI SS.TT.EE.  
**CATASTO EDILIZIO URBANO** (RDL 13-4-1939, n. 652)

MOD. BN (CEU)

LIRE  
**250**

Planimetria di u.i.u. in Comune di BRIOSCO via PARINI civ. ....

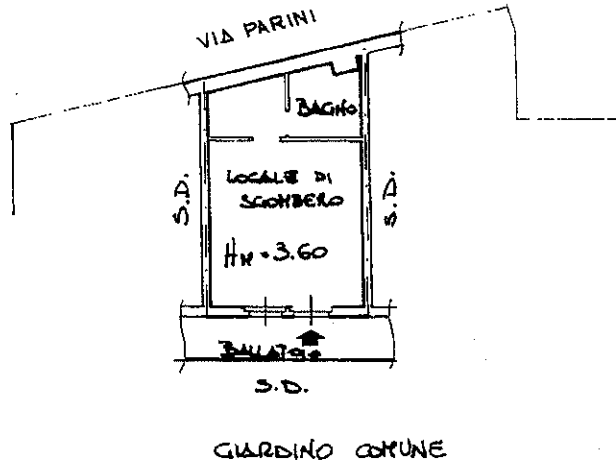

PIANO PRIMO

ORIENTAMENTO

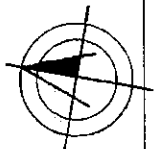

SCALA DI 1:200

1 13 0 2 APR 1994

Roma, Istituto Poligrafico e Zecca dello Stato, PV

Dichiarazione di N.C.   
Denuncia di variazione

Compilata dal GEOMETRA  
(Titolo, cognome e nome)

RISERVATO ALL'UFFICIO

Ultima planimetria in atti

Iscritto all'albo dei GEOMETRI  
Data presentazione: 22/04/1994 - Data: 16/08/2021 - n. T61622 - Richiedente: [REDACTED]

Identificativi catastali

data 23-94 Firma

Totale schede: 1 - Formato di acquisizione: A4(210x297)

Formato stampa: A4(210x297)

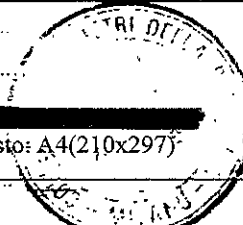

Catasto dei Fabbricati - Situazione al 16/08/2021 - Comune di BRIOSCO (B187) - < Foglio: 9 - Particella: 181 - Subalterno: 6 >  
VIA PARINI, SNC piano: 1.