

Identificativi Catastali:  
 Sezione:  
 Foglio: 38  
 Particella: 950  
 Subalterno: 3

Compilata da:  
 Vecchi Innocenti Enrico  
 Iscritto all'albo:  
 Geometri  
 Prov. Firenze N. 5606

Scheda n. 1 Scala 1:200

**PIANO TERRA RIALZATO**

H. ml.2,70

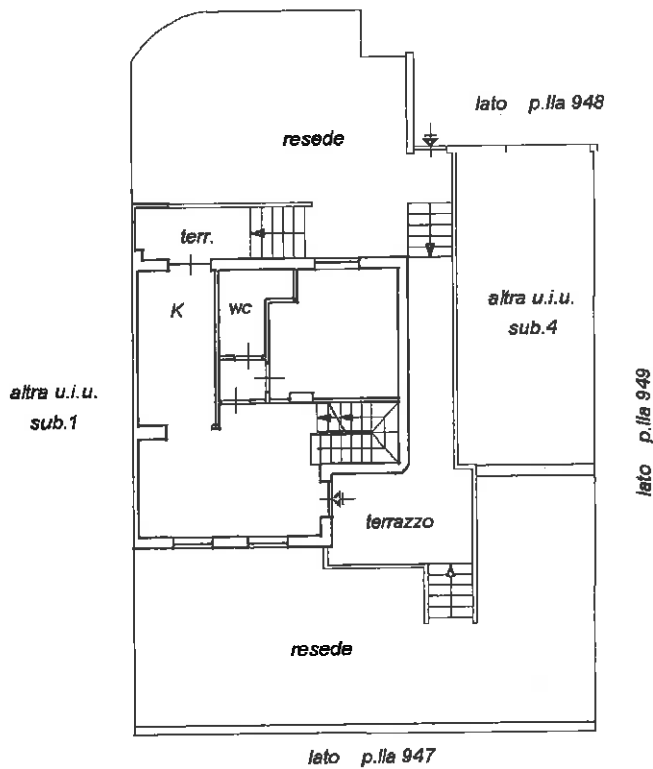

**PIANO INTERRATO**

H. ml.2,50

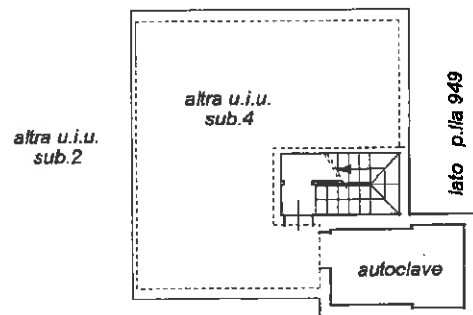

**PIANO PRIMO**

H. ml.2,70

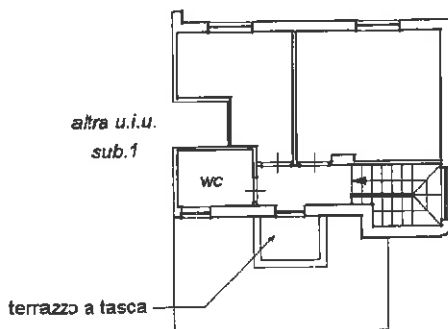

orientamento

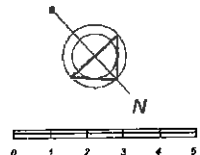

**Agenzia del Territorio  
CATASTO FABBRICATI  
Ufficio Provinciale di  
Prato**

Dichiarazione protocollo n. \_\_\_\_\_ del \_\_\_\_\_  
Planimetria di u.i.u. in Comune di Carmignano  
Via Francesco Petrarca \_\_\_\_\_ civ. SNC

Identificativi Catastali:  
Sezione:  
Foglio: 38  
Particella: 950  
Subalterno: 4

Compilata da:  
Vecci Innocenti Enrico  
Iscritto all'albo:  
Geometri  
Prov. Firenze N. 5606

Scheda n. 1      Scala 1:200

### PIANO INTERRATO

H. ml. 2,50

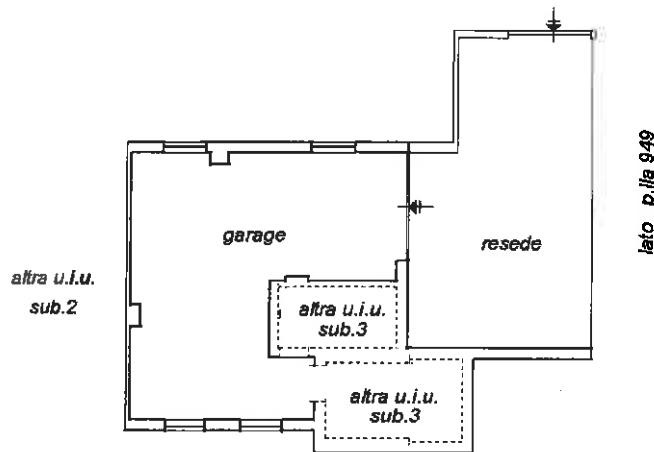

orientamento

