

**Agenzia delle Entrate
CATASTO FABBRICATI
Ufficio Provinciale di
Napoli**

Dichiarazione protocollo n. NA0087766 del 23/04/2021

Comune di Napoli

Via Angelo Camillo De Meis

civ. 181

Identificativi Catastali:

Sezione: PON

Foglio: 15

Particella: 922

Subalterno: 59

Compilata da:

Iscritto all'albo:
Geometri

Prov. Napoli

N. 7292

Planimetria

Scheda n. 1

Scala 1:200

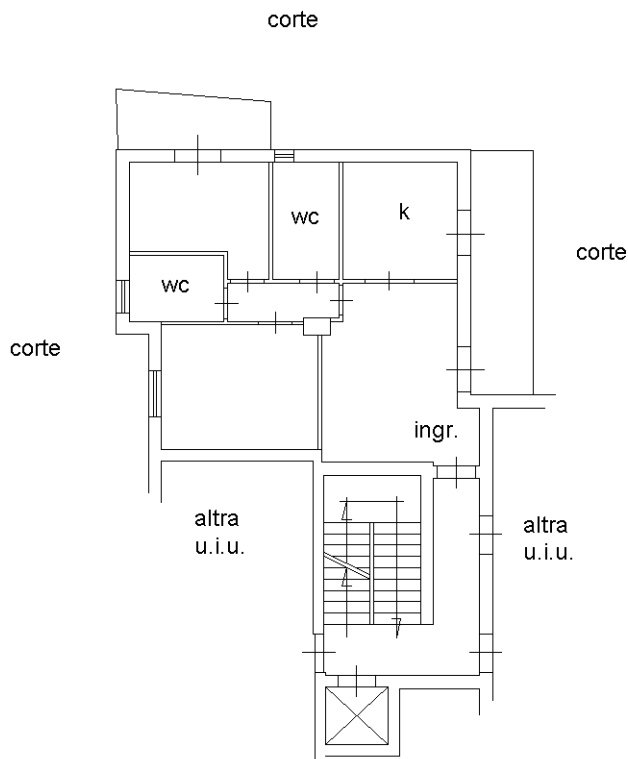

PIANTA PIANO SESTO h.m 2.80
scala A

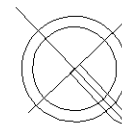

Catasto dei Fabbricati - Situazione al 16/02/2022 - Comune di NAPOLI(F839) - < Sez. urbana PON - Foglio 15 - Particella 922 - Subalterno 59 >
VIA ANGELO CAMILLO DE MEIS n. 181 Scala. A Piano 6

Ultima planimetria in atti