

**Agenzia delle Entrate
CATASTO FABBRICATI
Ufficio Provinciale di
Napoli**

Dichiarazione protocollo n. NA0006174 del 11/01/2022

Comune di Napoli

Ia Angelo Camillo De Meis

civ. SNC

Identificativi Catastali:

Sezione:

Foglio: 15

Particella: 922

Subalterno: 36

Compilata da:

Iscritto all'albo:
Geometri

Prov. Napoli

N. 7391

Planimetria

Scheda n. 1

Scala 1:200

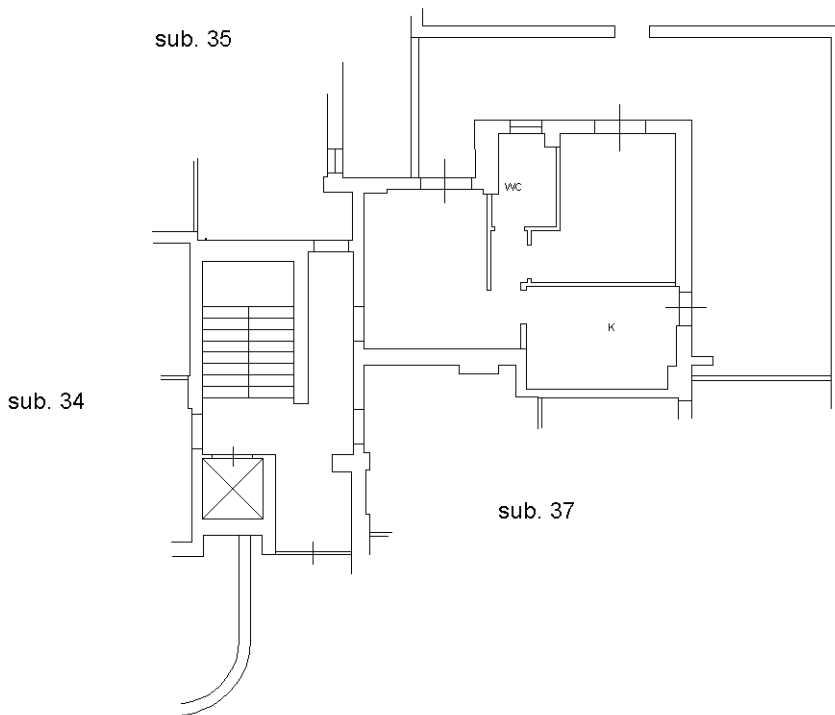

PIANTA PIANO TERRA h.2.80
scala B

Ultima planimetria in atti

Data: 16/02/2022 - n. T396791 - Richiedente:

Totale schede: 1 - Formato di acquisizione: A4(210x297) - Formato stampa richiesto: A4(210x297)

Catasto dei Fabbricati - Situazione al 16/02/2022 - Comune di NAPOLI(F839) - < Sez. urbana PON - Foglio 15 - Particella 922 - Subalterno 36 >
IA ANGELO CAMILLO DE MEIS n. SNC Scala. B Piano T