

**Agenzia delle Entrate  
CATASTO FABBRICATI  
Ufficio Provinciale di  
Napoli**

Dichiarazione protocollo n. NA0087766 del 23/04/2021

Comune di Napoli

Via Angelo Camillo De Meis

civ. 181

Identificativi Catastali:

Sezione: PON

Foglio: 15

Particella: 922

Subalterno: 8

Compilata da:

Iscritto all'albo:  
Geometri

Prov. Napoli

N. 7292

Planimetria

Scheda n. 1

Scala 1:200

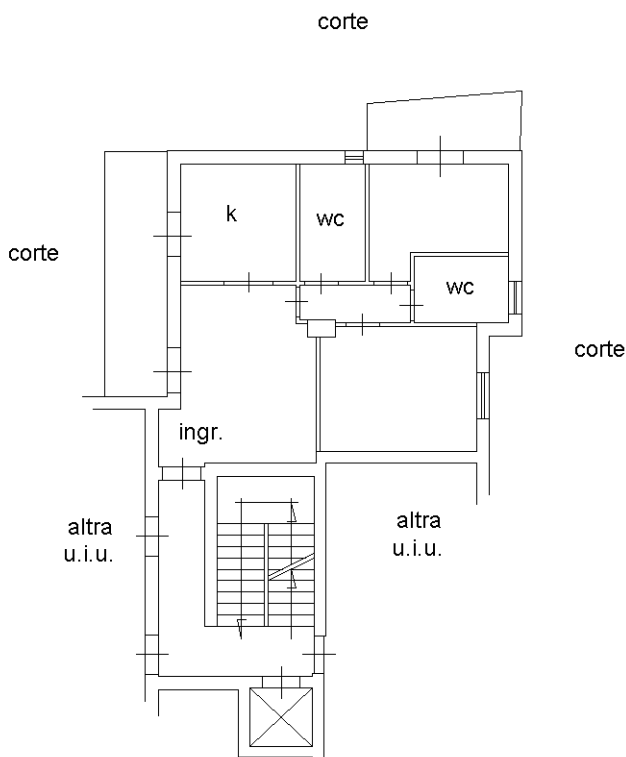

**PIANTA PIANO PRIMO h.2.80  
scala B**

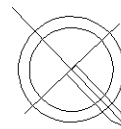

Ultima planimetria in atti

Catasto dei Fabbricati - Situazione al 16/02/2022 - Comune di NAPOLI(F839) - < Sez. urbana PON - Foglio 15 - Particella 922 - Subalterno 8 >  
VIA ANGELO CAMILLO DE MEIS n. 181 Scala. B Piano 1