Firmato Da: CAVALLI FRANCESCO Emesso Da: ARUBAPEC S.P.A. NG CA 3 Serial#: 39614ca246ecceb6b2388d79149d4bb8

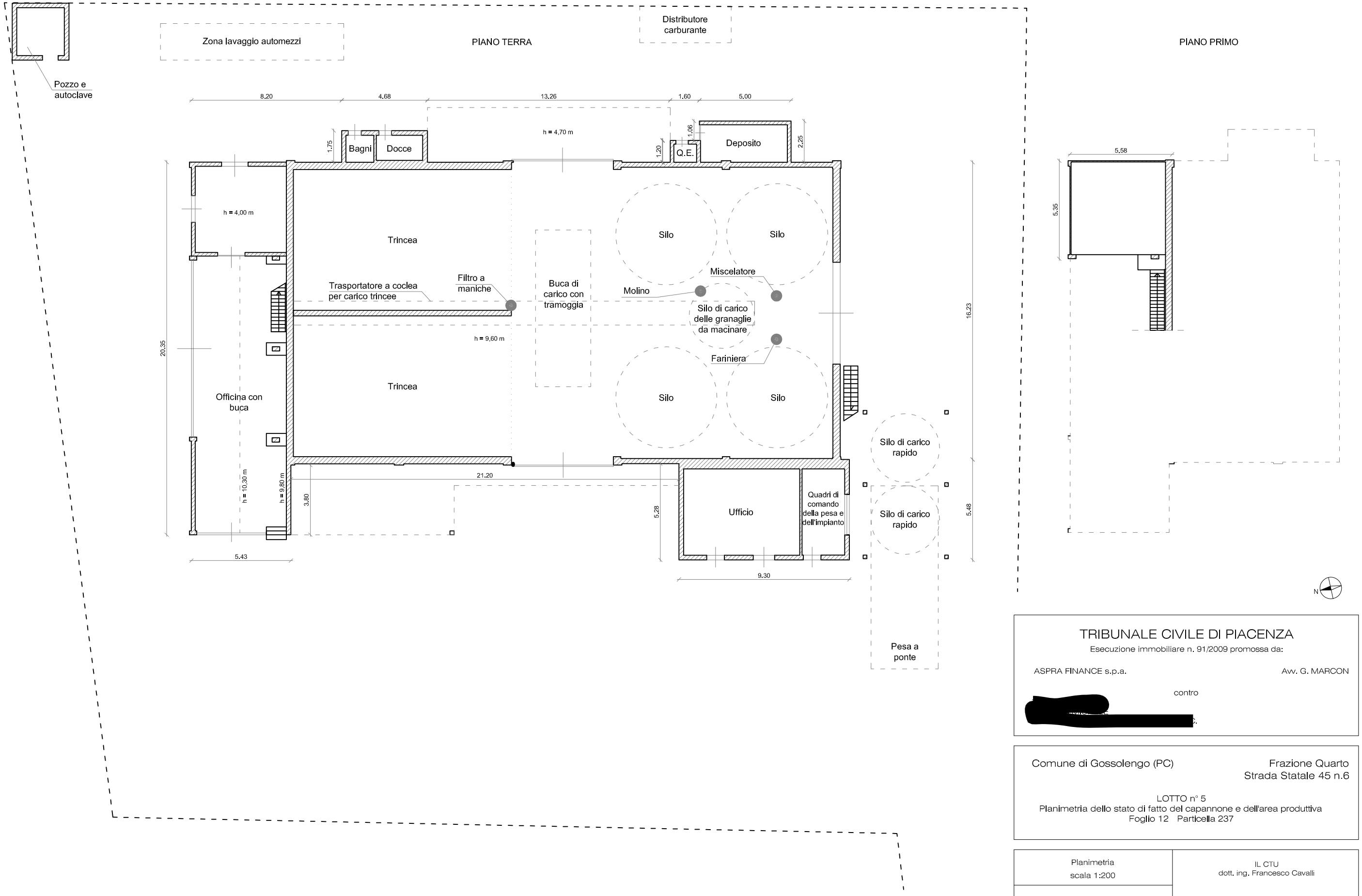

TRIBUNALE CIVILE DI PIACENZA

Esecuzione immobiliare n. 91/2009 promossa da:

ASPRA FINANCE s.p.a. — Avv. G. MARCON

contro

[redacted]

Comune di Gossolengo (PC) — Frazione Quarto, Strada Statale 45 n.6

LOTTO n° 5
Planimetria dello stato di fatto del capannone e dell'area produttiva
Foglio 12 Particella 237

Planimetria scala 1:200	IL CTU dott. ing. Francesco Cavalli
TAVOLA N. 12	