

TRIBUNALE DI VENEZIA  
SEZIONE FALLIMENTARE

FALLIMENTO N.116/2017

GIUDICE DELEGATO: DOTT.SSA GABRIELLA ZANON

RELAZIONE DI STIMA DEI BENI IMMOBILI

LOTTO 03 – FABBRICATO EX SILDOMUS  
ALLEGATO A - DOCUMENTAZIONE FOTOGRAFICA



*Fabbricato Ex Sildomus – Foto 01 esterno lato sud*



*Fabbricato Ex Sildomus – Foto 02 esterno angolo sud-ovest*



*Fabbricato Ex Sildomus – Foto 03 angolo nord-ovest*



*Fabbricato Ex Sildomus – Foto 04 esterno lato est*



*Studio dentistico Sub 59,60 – La sala d'attesa ed ingresso.*



*Studio dentistico Sub 59,60 – La sala adibita ad amministrazione.*



*Studio dentistico Sub 59,60 – La prima sala operativa.*



*Studio dentistico Sub 59,60 – La seconda sala operativa.*



*Studio dentistico Sub 59,60 – La terza sala operativa.*



*Studio dentistico Sub 59,60 – La sala sterile.*



*Studio dentistico Sub 59,60 – Il bagno del personale.*

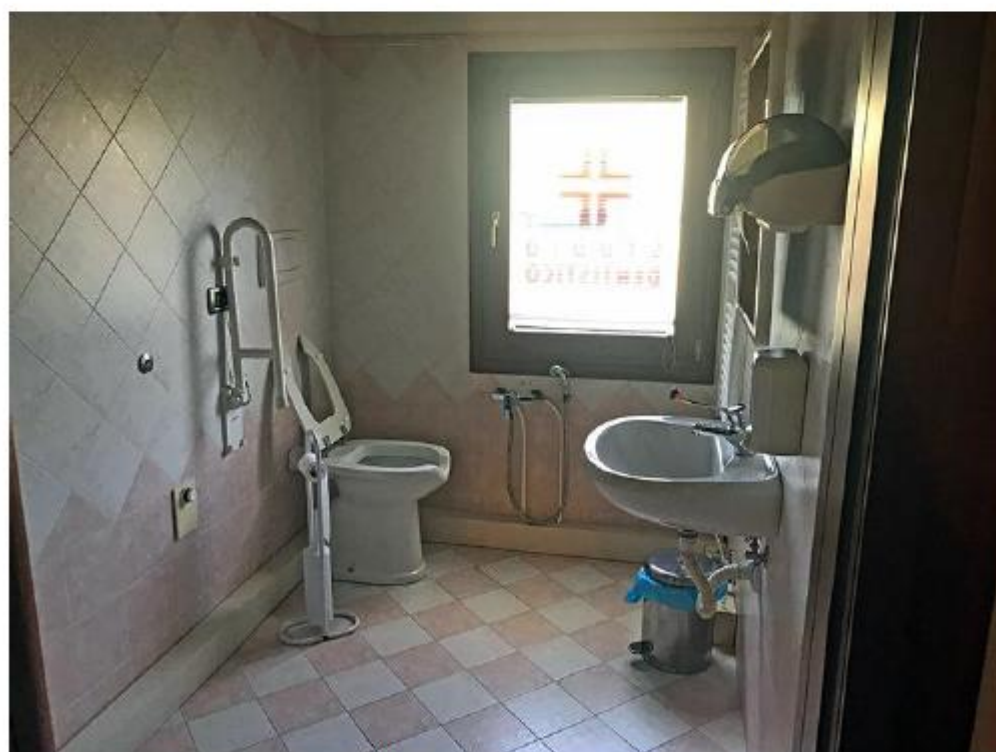

*Studio dentistico Sub 59,60 – Il bagno disabili e dei pazienti.*



*I box auto interrati.*



*I box auto interrati.*