

Identificativi Catastali:
 Sezione:
 Foglio: 38
 Particella: 949
 Subalterno: 1

Compilata da:
 Vecchi Innocenti Enrico
 Iscritto all'albo:
 Geometri
 Prov. Firenze N. 5606

Scheda n. 1 Scala 1:200

PIANO TERRA RIALZATO

H. ml.2,70

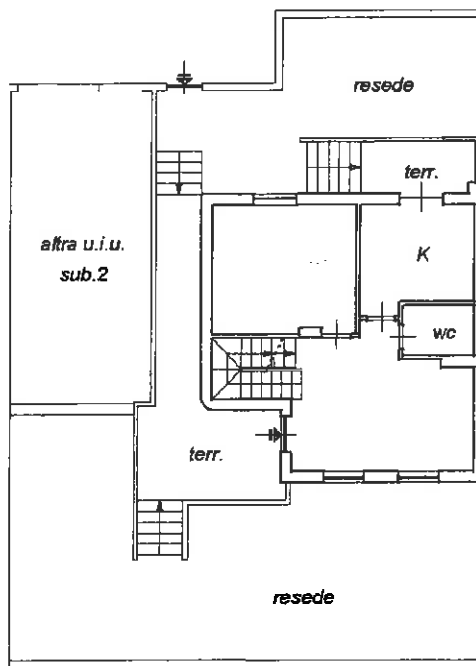

PIANO INTERRATO

H. ml.2,50

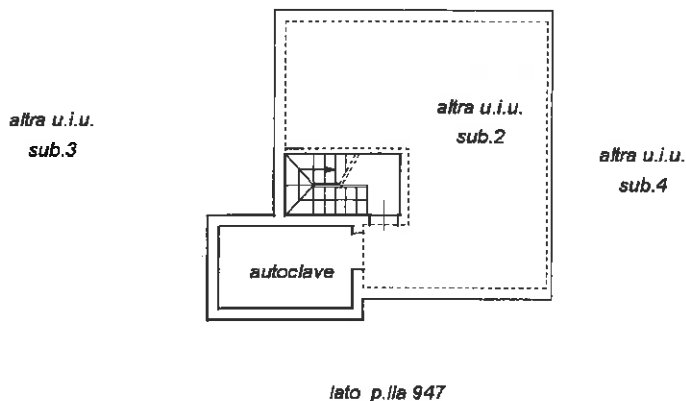

PIANO PRIMO

H. ml.2,70

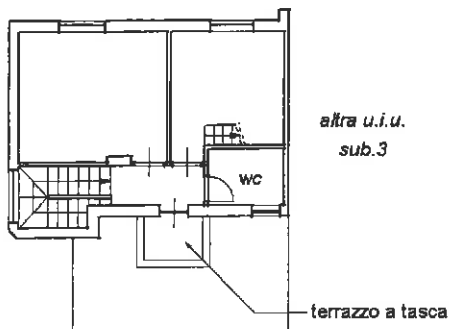

PIANO SECONDO

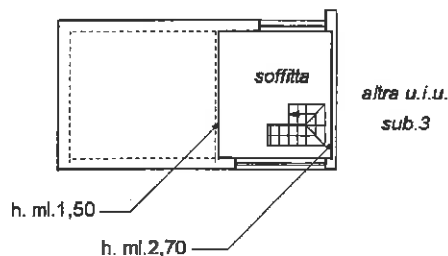

orientamento

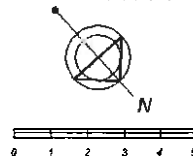

Dichiarazione pro scollo n. _____ del _____
Planimetria di u.i.u. in Comune di Carmignano
Via Francesco Petrarca

civ. SNC

Identificativi Catastali:

Sezione:
Foglio: 38
Particella: 949
Subalterno: 2

Compilata da:
Vecchi Innocenti Enrico

Iscritto all'albo:
Geometri

Prov. Firenze

N. 5606

Scheda n. 1

Scala 1:200

PIANO INTERRATO

H. ml.2,50

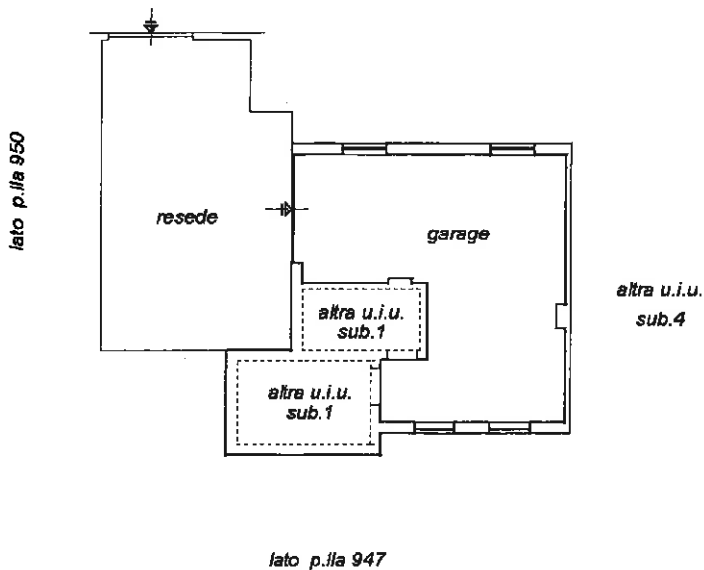

orientamento



0 1 2 3 4 5