



MINISTERO DELLE FINANZE
DIREZIONE GENERALE DEL CATASTO E DEI SERVIZI TECNICI ERARIALI

Lire
200

102

NUOVO CATASTO EDILIZIO URBANO

(R. DECRETO-LEGGE 12 APRILE 1999, N. 652)

Planimetria dell'immobile situato nel Comune di CARPI Via LEOPARDI
BASSOLI NARA(CAPI17.12.30)1/3-BASSOLI FIORELLA (CARPI 15.5.14)1/3-BASSOLI BONA (CARPI 7.9.47)1/6-BASSOLI AMEDEO (CARPI 16.9.48)1/6

Ditta
Allegata alla dichiarazione presentata all'Ufficio Tecnico Erariale di MODENA



1743 SPAGNOLI ROMA
Catasto dei Fabbricati - Situazione al 26/01/2018 - Comune di CARPI (3819) - Foglio: 137 Particella: 344 - Subalterno 5

SPAZIO RISERVATO PER LE ANNOTAZIONI D'UFFICIO

DATA
PROT. N°

FG 137
MAPP 344
SUB 5

Compilata dal GEOMETRA
(Titolo, nome e cognome del tecnico)
ELIS RANUZZINI
Iscritto all'Albo de GEOMETRI
della Provincia di MODENA
DATA 17.11.1986
Firma: [Signature]



MINISTERO DELLE FINANZE
DIREZIONE GENERALE DEL CATASTO E DEI SERVIZI TECNICI ERARIALI

Lire
200

101 NUOVO CATASTO EDILIZIO URBANO

(R. DECRETO-LEGGE 19 APRILE 1959, N. 685)

Planimetria dell'immobile situato nel Comune di CARPI Via LEOPARDI

Ditta BASSOLI NARA (CARPI 17.12.30)1/3-BASSOLI FIORELLA (CARPI 15.5.14)1/3-BASSOLI BONA (CARPI 7.9.47)1/6-BASSOLI AMEDEO (CARPI 16.9.48)1/6

Allegata alla dichiarazione presentata all'Ufficio Tecnico Erariale di MODENA

PIANO TERRA
H 2,45

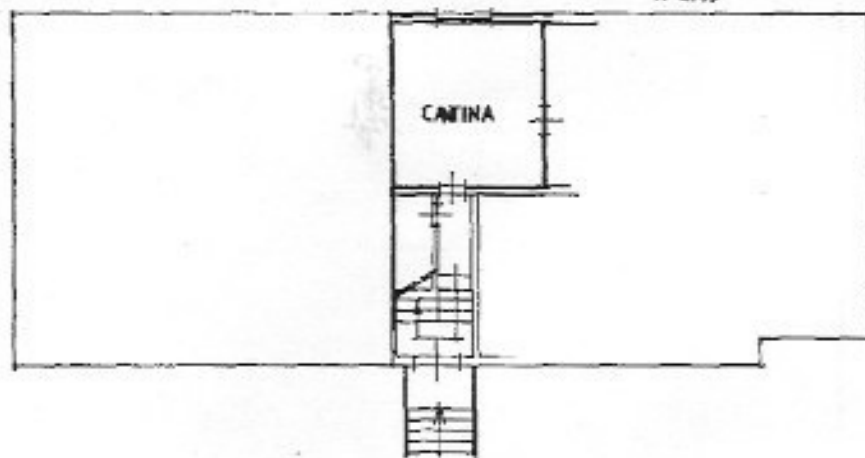

1°PIANO
H 2,85

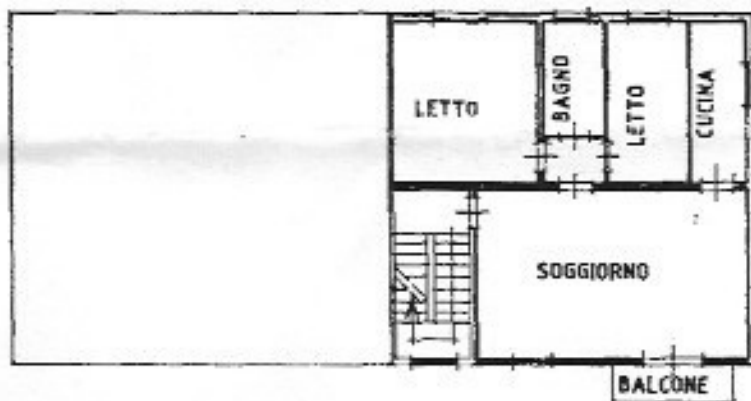

PLANIMETRIA 1:1000

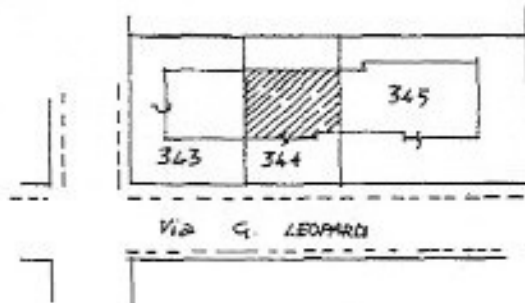

ORIENTAMENTO



SCALA DI 1:200

1658

SPAZIO RISERVATO PER LE ANNOTAZIONI D'UFFICIO

Ditta
PROT. N°

FG 137
MAPP 344
SUB 4

Compilata dal GEOMETRA
ELIS RANUZZINI

Iscritto all'Albo de GEOMETRI
della Provincia di MODENA

DATA 17.11.1986

Firma:

CARPI (B819) - < Foglio: 137 Particella: 344 - Subalterno 4 >

Catasto dei Fabbricati - Situazione al 26/01/2018 - Comune di CARPI - Foglio: 137 - Particella: 344 - Subalterno: 4 - Richiedente: GIACOMO LEOPARDI n. 6 piano: T-1;



MINISTERO DELLE FINANZE
DIREZIONE GENERALE DEL CATASTO E DEI SERVIZI TECNICI ERARIALI

Lire
200

100 NUOVO CATASTO EDILIZIO URBANO

(R. DECRETO-LEGGE 15 APRILE 1980, N. 652)

Planimetria dell'immobile situato nel Comune di CARPI Via LEOPARDI

Ditta BASSOLI NARA (CARPI 17.12.30)1/3-BASSOLI FIORELLA (CARPI 15.5.14)1/3-BASSOLI BONA (CARPI 7.9.47)1/6-BASSOLI AHEDEO (CARPI 16.9.48)1/6

Allegata alla dichiarazione presentata all'Ufficio Tecnico Erariale di MODENA

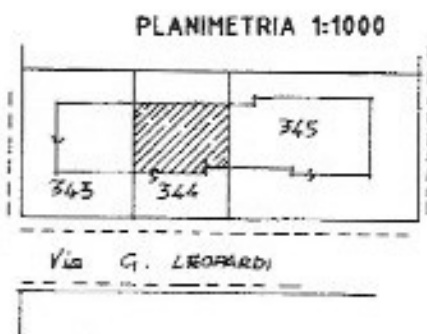
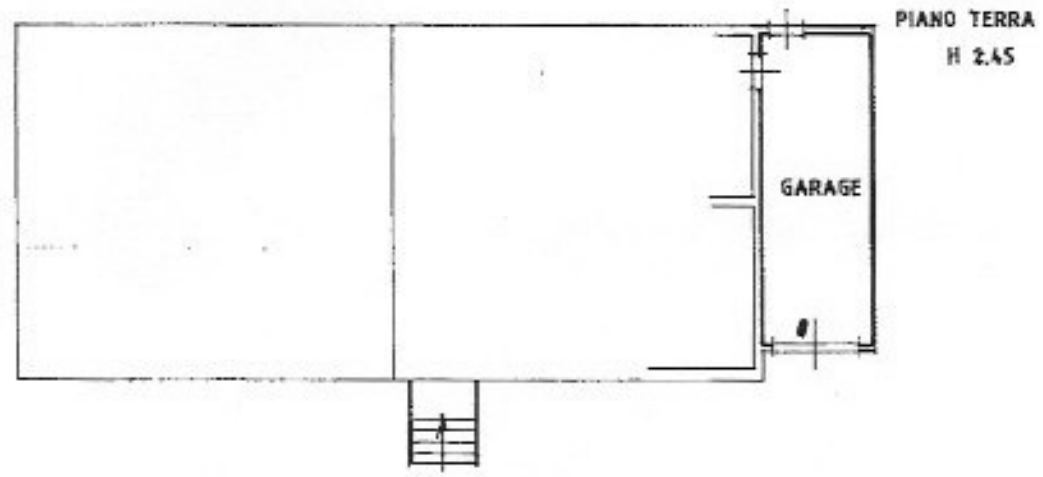

di CARPI (8819) - < Foglio: 137 Particella: 344 - Subalterno 3 >

SPAZIO RISERVATO PER LE ANNOTAZIONI D'UFFICIO

Ditta
PROT. N°

FG 137
MAPP 344
SUB 3

Compilata dal GEOMETRA
(Titolo, nome e cognome del tecnico)
ELIS RANUZZINI
Iscritto all'Albo de GEOMETRI
della Provincia di MODENA
DATA 17.11.1986
Firma:

ELABORATO PLANIMETRICO

COMUNE DI CARRI
 FOGLIO 137 MAPP. 344
 RIF. TIPO MAPP. N° DEL

22 DIC. 1986
 FOL. N° 15320

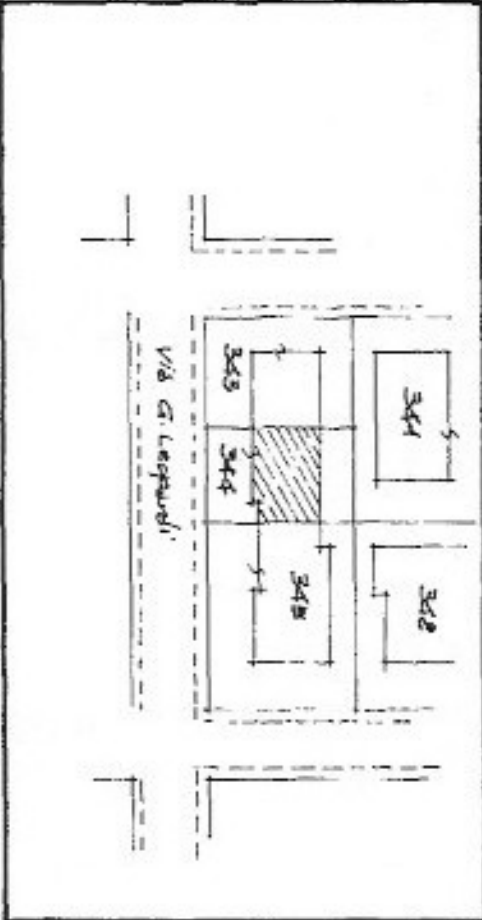

ESTRATTO DI MAPPA
 FOGLIO 137
 SCALA 1:1000
 ORIENTAMENTO

IL PRESENTE ELABORATO È STATO REDATTO DA:
PAZZUZZINI ELIS
 INCARICATO ALL' ALBO DEI GEOMETRI PROV. MO N° 1743
 DATA 17.11.1986

Stamp: **RANUZZINI ELIS**
 GEOMETRI
 MODENA
 TIMMO E FERRA

LEGENDA

MAPP. SUB.	DESCRIZIONE	MAPP. SUB.	DESCRIZIONE
344 1	D.C.O.C. AREA COSTITUTIVA COMUNE AI SUB. 3-4-5.		
344 2	S.C.O.C. - AREA INGRESSO-VAIO		
344 3	SCALA-rip. PT. COMUNE AI SUB. 3-4-5.		
344 4	GAERAGE PT. VIA LEOPARDI 4/b.		
344 5	AGITAZIONE 1° 2° CAUTIVA PT. VIA LEOPARDI 6.		
344 6	ABITAZIONE 2° 2° CAUTIVA PT. SORBITTA 3° 2° VIA LEOPARDI 6.		
344 6	D.C.O.C. AREA COERTIVA COMUNE AI SUB. 3-4-5.		

SOTTILISCA L'ELABORATO
 DEL 18.11.1986 N° PROT 44267

PIANO TERZA

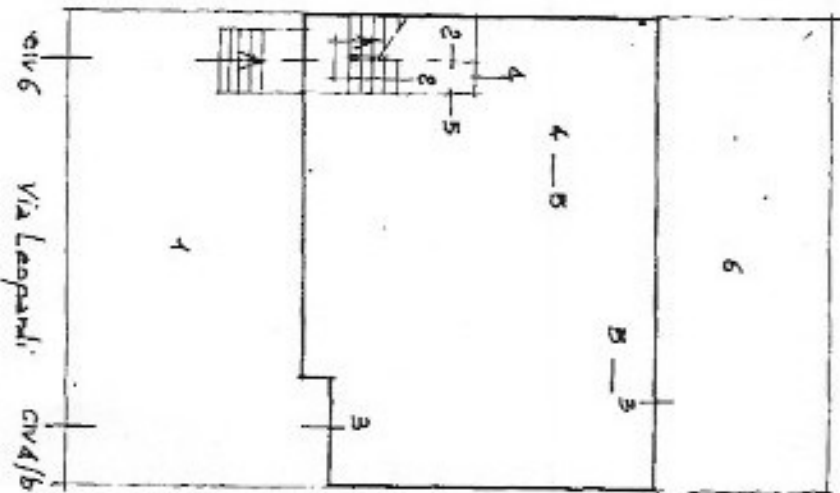

PIANO PRIMO

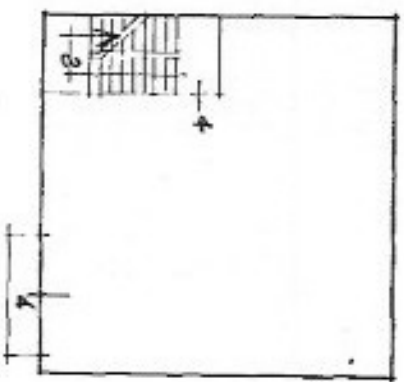

SECONDO PIANO

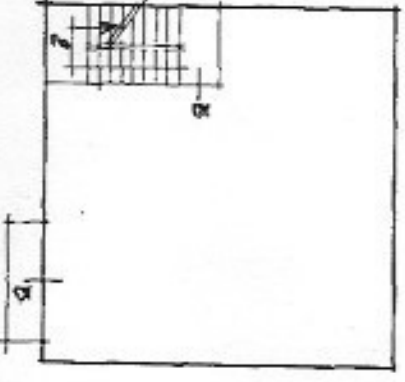

TERZO PIANO



SCALA 1:800

Elaborato planimetrico < - SUB. - Situazione al 26/01/2018 - Comune di CARRI (BS19) - Foglio: 137 Particella: 344 - Elaborato planimetrico < - SUB.

Visura per soggetto

limitata ad un comune
Situazione degli atti informatizzati al 19/02/2018

Data: 19/02/2018 - Ora: 16.38.04

Fine

Visura n.: T288236 Pag: 1

Dati della richiesta	VERDE MICHELE Fabbricati siti nel comune di CARPI (Codice: B819) Provincia di MODENA	
Soggetto individuato	VERDE MICHELE nato a SANT'ANTIMO il 26/10/1964 C.F.: VRDMHL64R26I293R	

1. Unità Immobiliari site nel Comune di CARPI(Codice B819) - Catasto dei Fabbricati

N.	DATI IDENTIFICATIVI				DATI DI CLASSAMENTO				ALTRE INFORMAZIONI				
	Sezione Urbana	Foglio	Particella	Sub	Zona Cens.	Micro Zona	Categoria	Classe	Consistenza	Superficie Catastale	Rendita	Indirizzo	Dati ulteriori
1		137	344	4			A/2	3	5 vani	Totale: 85 m ² Totale escluse aree scoperte** : 85 m ²	Euro 542,28	VIA GIACOMO LEOPARDI n. 6 piano: T-1; Variazione del 09/11/2015 - Inserimento in visura dei dati di superficie.	

Intestazione degli immobili indicati al n. 1

N.	DATI ANAGRAFICI	CODICE FISCALE	DIRITTI E ONERI REALI
1	VERDE Michele nato a SANT'ANTIMO il 26/10/1964 ISTRUMENTO (ATTO PUBBLICO) del 24/07/2007 Nota presentata con Modello Unico in atti dal 06/08/2007 Repertorio n.: 248859 Rogante: VINCENZI PAOLO Sede: CARPI DATI DERIVANTI DA Registrazione: Sede: COMPR.AVENDITA (n. 17475.1/2007)	VRDMHL64R26I293R*	(1) Proprietà per 1/1 in regime di separazione dei beni

Unità immobiliari n. 1

Tributi erariali: Euro 0,90

Visura telematica

* Codice Fiscale Validato in Anagrafe Tributaria

** Si intendono escluse le "superfici di balconi, terrazzi e aree scoperte pertinenziali e accessorie, comunicanti o non comunicanti" (cfr. Provvedimento del Direttore dell'Agenzia delle Entrate 29 marzo 2013).



Direzione Provinciale di Modena
Ufficio Provinciale - Territorio
Servizi Catastali

Data: 16/02/2018 - Ora: 15.2007
Visura n.: T212284 Pag: 1

Segue

Visura per soggetto limitata ad un comune Situazione degli atti informatizzati al 16/02/2018

Dati della richiesta	PELLECCHIA ROSA Fabbricati siti nel comune di CARPI (Codice: B819) Provincia di MODENA
Soggetto individuato	PELLECCHIA ROSA nata a MELITO DI NAPOLI il 05/11/1969 C.F.: PLLRSO69S45F111Q

1. Unità Immobiliari site nel Comune di CARPI(Codice B819) - Catasto del Fabbricati

N.	DATI IDENTIFICATIVI					DATI DI CLASSAMENTO				ALTRE INFORMAZIONI			
	Sezione Urbana	Foglio	Particella	Sub	Zona Cens. Zona	Micr. Zona	Categoria	Classe	Consistenza	Superficie Catastale	Rendita	Indirizzo	Dati ulteriori
1		137	344	3			C/6	4	22 m ²	Totale: 27 m ²	Euro 85,22	VIA GIACOMO LEOPARDI n. 4 n. 6 piano; T; Variazione del 09/11/2015 - Inserimento in visura dei dati di superficie.	
2		137	344	5			A/2	3	5,5 vani	Totale: 119 m ² Totale escluse aree scoperte**: 118 m ²	Euro 596,51	VIA GIACOMO LEOPARDI n. 6 piano: T-1-2; Variazione del 09/11/2015 - Inserimento in visura dei dati di superficie.	

Totale: vani 5,5 m² 22 Rendita: Euro 681,73

Intestazione degli immobili indicati al n. 1

N.	DATI ANAGRAFICI	CODICE FISCALE	DIRITTI E ONERI REALI
1	PELLECCHIA Rosa nata a MELITO DI NAPOLI il 05/11/1969 ISTRUMENTO (ATTO PUBBLICO) del 24/07/2007 Nota presentata con Modello Unico in atti dal 06/08/2007 Repertorio n.: 248859 Rogante: VINCENZI PAOLO Sede: CARPI Registrazione: COMPRAVENDITA (n. 17474.1/2007)	PLLRSO69S45F111Q*	(1) Proprietà, per 1/1 in regime di separazione dei beni

Unità immobiliari n. 2

Tributi erariali: Euro 0,90