

Identificativi Catastali:
Sezione:
Foglio: 38
Particella: 951
Subalterno: 1

Compilata da:
Vecci Innocenti Enrico
Iscritto all'albo:
Geometri

Prov. Firenze

N. 5606

Scheda n. 1 Scala 1:200

PIANO TERRA RIALZATO

H. ml. 2,70

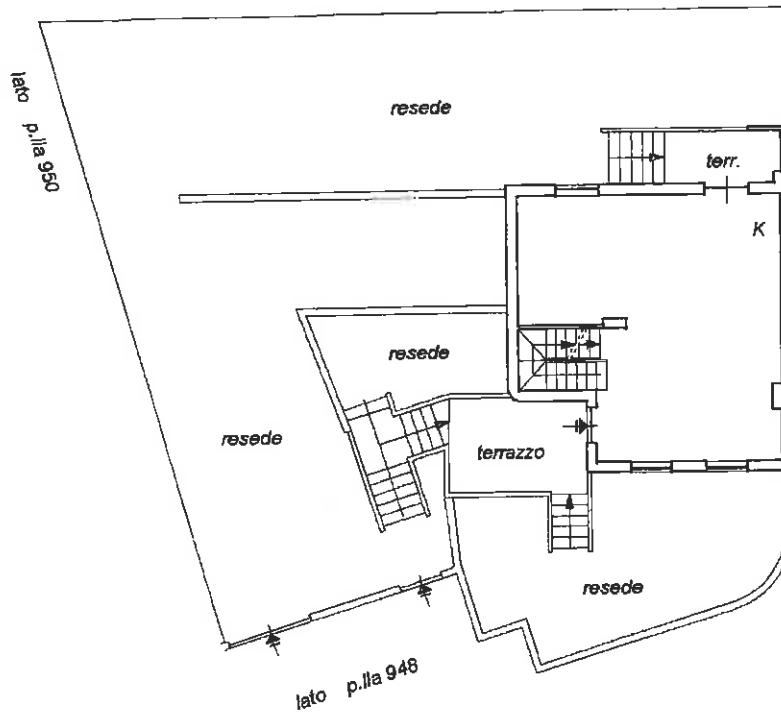

PIANO SECONDO

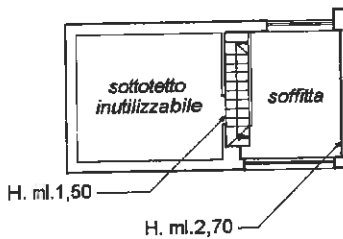

PIANO PRIMO

H. ml. 2,70

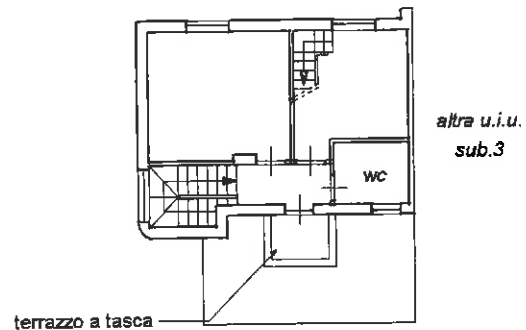

PIANO INTERRATO

H. ml. 2,50

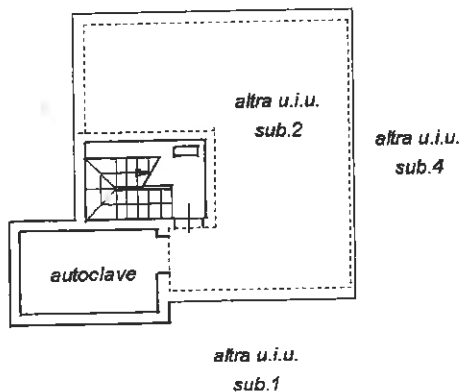

orientamento

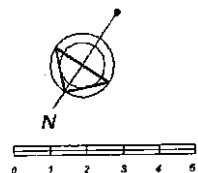

Dichiarazione protocollo n. _____ del _____
Planimetria di u.i.u. in Comune di Carmignano
Via Francesco Petrarca _____

civ. SNC

Identificativi Catastali:
Sezione:
Foglio: 38
Particella: 951
Subalterno: 2

Compilata da:
Vecci Innocenti Enrico
Iscritto all'albo:
Geometri

Prov. Firenze

N. 5606

Scheda n. 1

Scala 1:200

PIANO INTERRATO

H. ml. 2,50

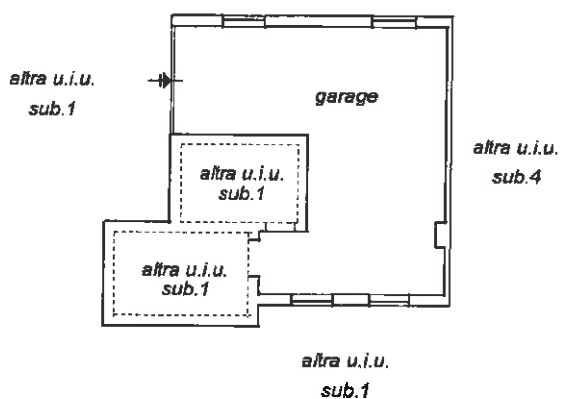

orientamento

