TRIBUNALE CIVILE DI SAVONA

Sezione Esecuzioni Immobiliari

CONSULENZA TECNICA D'UFFICIO

R.G. Esec. Imm. n.124/2024

Documentazione allegata

PROCEDURA: R.G. Esec. Imm. n. 124/2024

GIUDICE DELL'ESECUZIONE: Dr. Davide Atzeni

C.T.U: Arch. Silvia Parodi con studio in corso Italia 29/10, 17100 Savona (Sv),

iscritta all'albo degli Architetti di Savona n. 993 P.IVA 01723010094 cell. 3386197739

mail: silviaparodiarch@gmail.com pec: silviaparodi@archiworldpec.it

Firmato Da: SILVIA PARODI Emesso Da: ARUBAPEC EU QUALIFIED CERTIFICATES CA G1 Serial#: 71e2d513c385260b7c9fcd838fef919c

Firmato Da: MATTEO MELLEY Emesso Da: INFOCERT QUALIFIED ELECTRONIC SIGNATURE CA 3 Serial#: 1098338

N=-10100

E=-5200

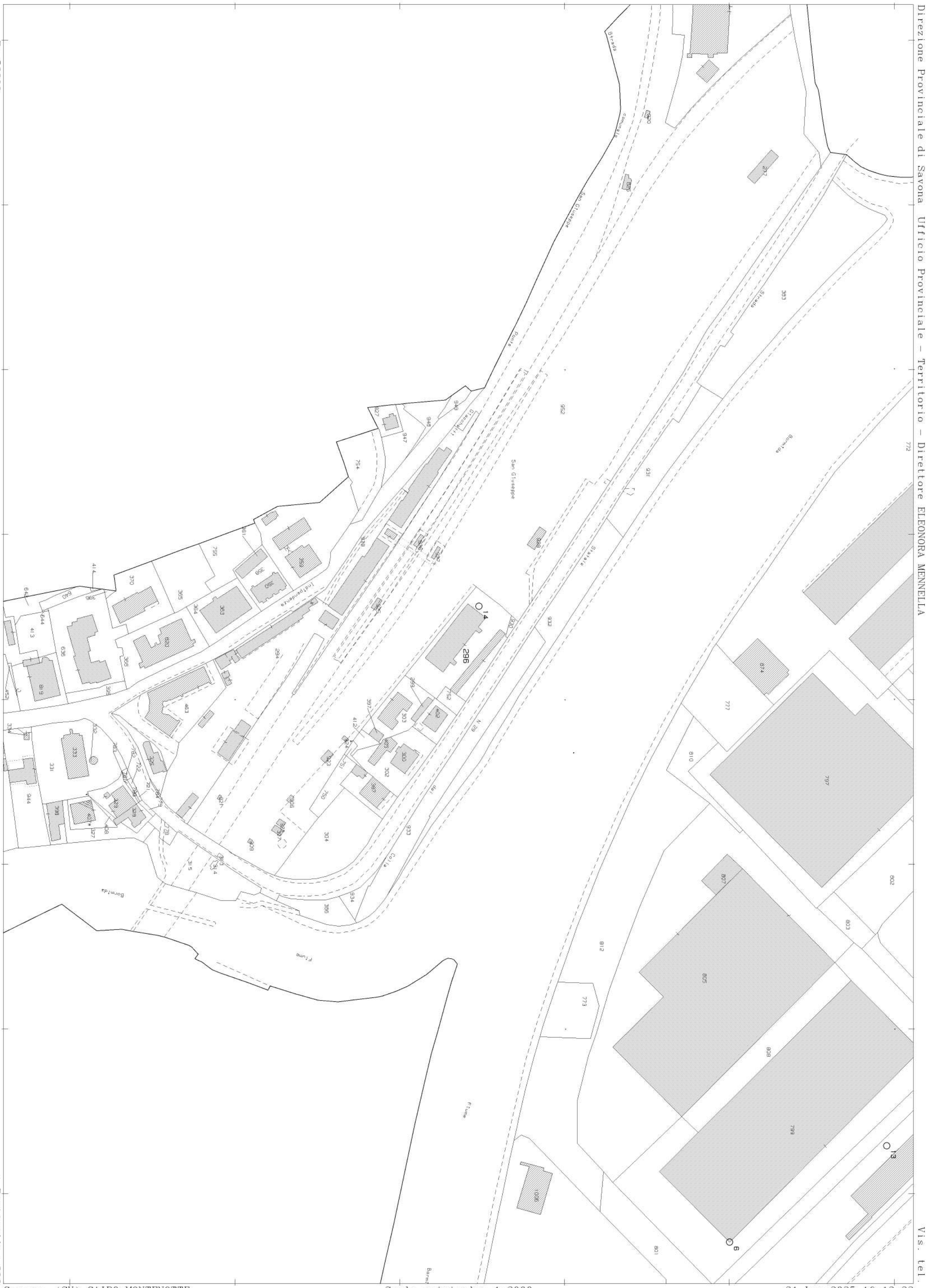
Strada
Comunale
San Giuseppe
Ponte
Strada
Strada
Strada

Data presentazione: 30/01/1998 - Data: 27/01/2026 - n. T119283 - Richiedente: MCHMRA77H15D969H

[redacted]

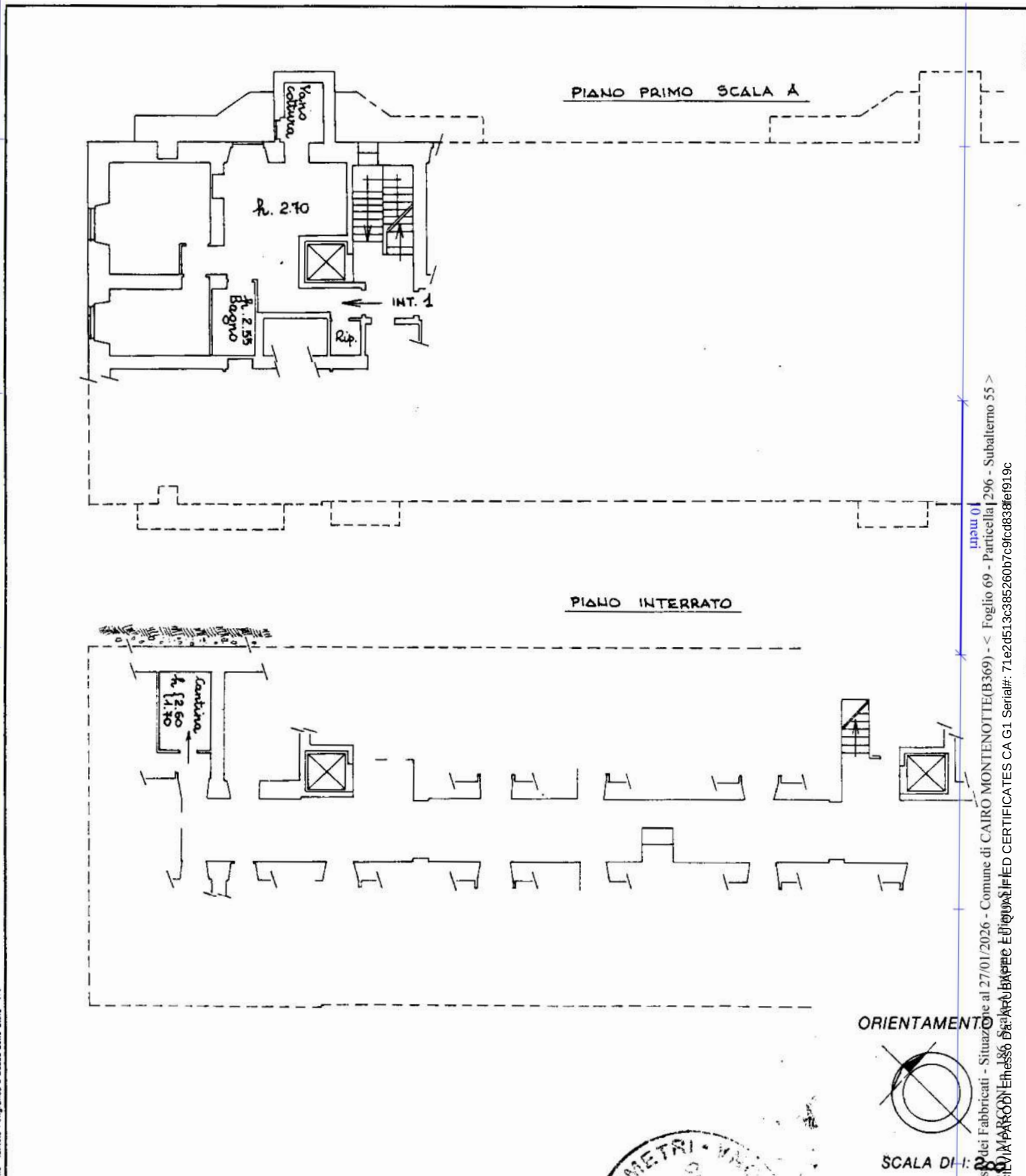

Dichiarazione di N.C. ☐
Denuncia di variazione ☒

Identificativi catastali
F. 69
n. 104 sub. 55

Compilata dal GEOMETRA
(Titolo, cognome e nome)
RABELLINO RICCARDO
Iscritto all'albo dei GEOMETRI
della provincia di SAVONA n. 492
data 14 [illegible] Firma

RISERVATO ALL'UFFICIO

519

Ultima planimetria in atti
Data presentazione: 30/01/1998 - Data: 27/01/2026 - n. T119283 - Richiedente: MCHMRA77H15D969H
Totale schede: 1 - Formato stampa richiesto: A4(210x297)
Catasto dei Fabbricati - Situazione al 27/01/2026 - Comune di CAIRO MONTENOTTE(B369) - < Foglio 69 - Particella 296 - Subalterno 55 >
Firmato Da: SILVIA PARODI Emesso Da: ARUBAPEC EU QUALIFIED CERTIFICATES CA G1 Serial#: 71e2d513c385260b7c9fcd838fef919c
Nome - Istituto Poligrafico e Zecca dello Stato PV

Restituzione pianta con coni ottici per individuazione documentazione fotografica (Foglio 69 mappale 296 sub 55):

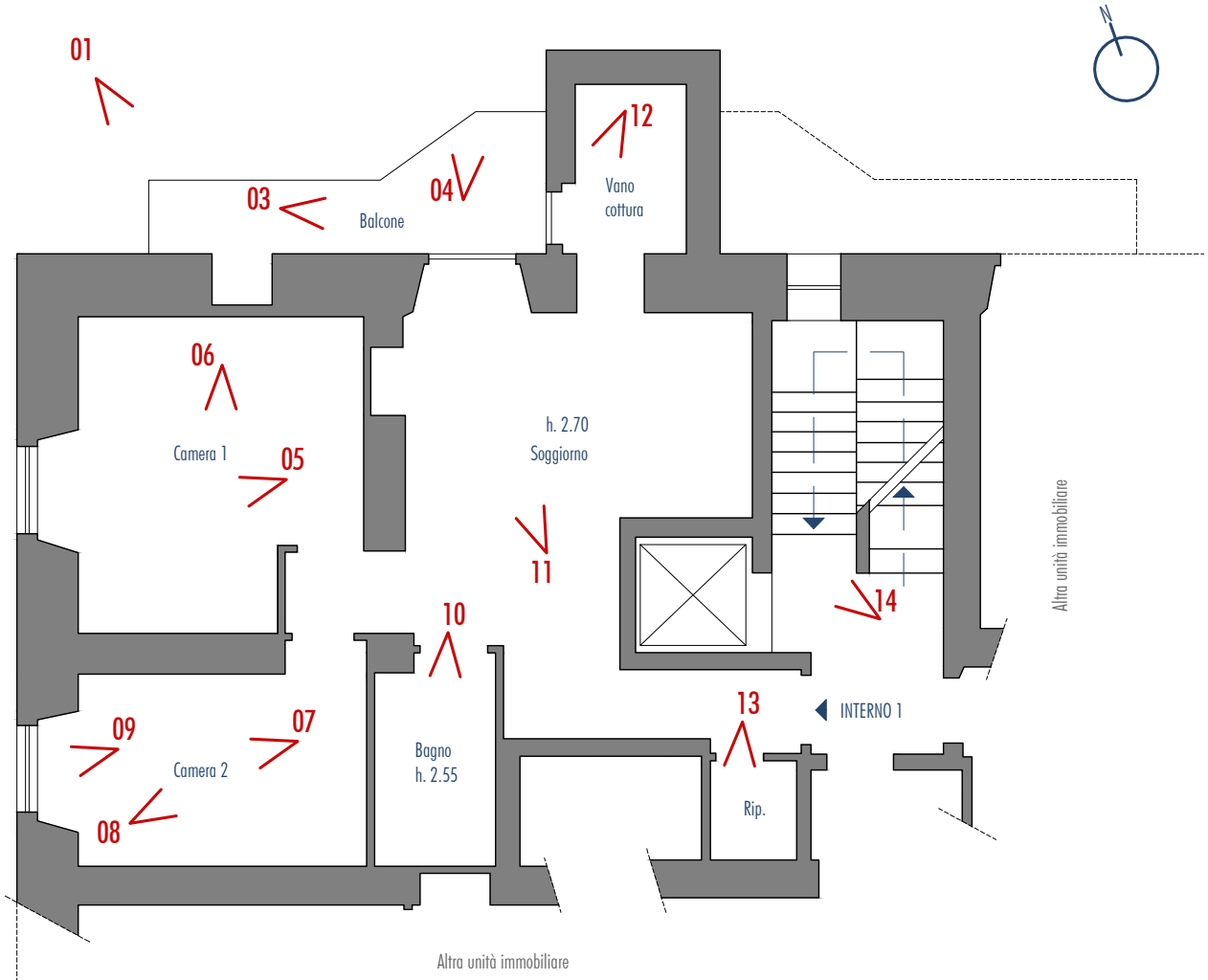

Piano primo Scala A_ 1:100

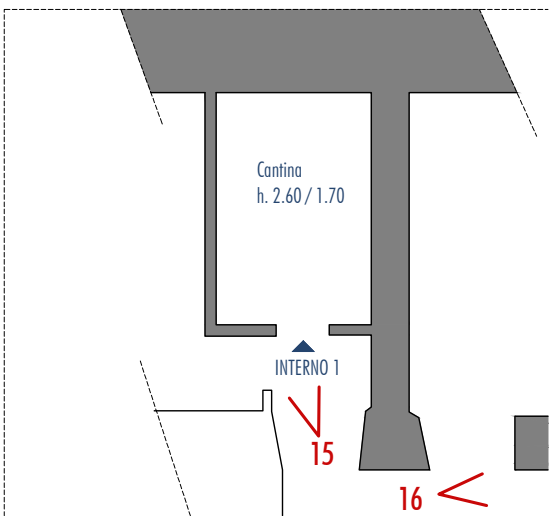

Piano interrato_ 1:100

Firmato Da: SILVIA PARODI Emesso Da: ARUBAPEC EU QUALIFIED CERTIFICATES CA G1 Serial#: 71e2d513c385260b7c9fcd838fef919c

Documentazione fotografica: A_ Foglio 69 mappale 296 sub 55

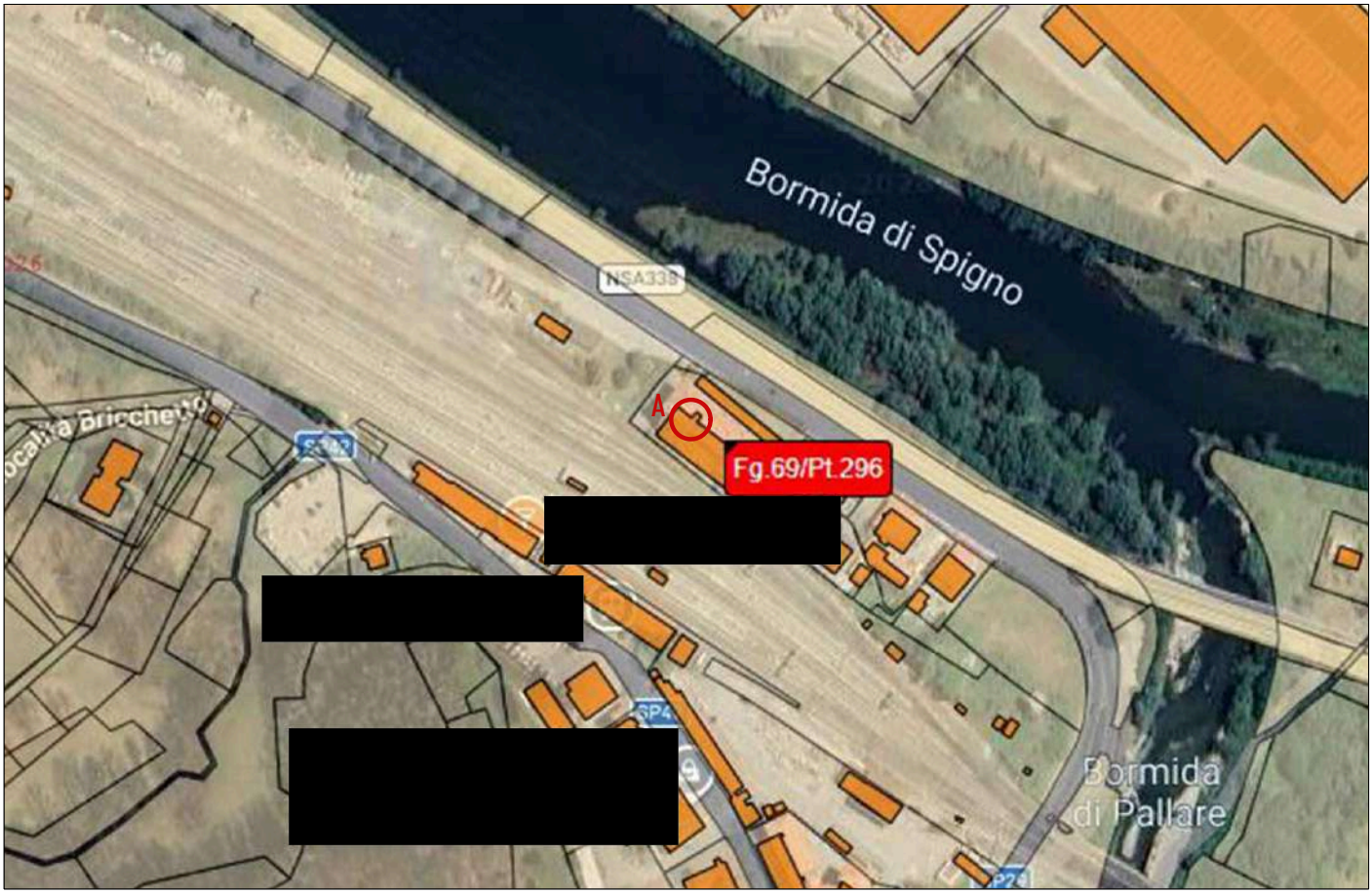



Individuazione immobile su ortofoto

Firmato Da: SILVIA PARODI Emesso Da: ARUBAPEC EU QUALIFIED CERTIFICATES CA G1 Serial#: 71e2d513c385260b7c9fcd838fef919c

Documentazione fotografica:





Fotografie contesto: Comune di Cairo Montenotte

Firmato Da: SILVIA PARODI Emesso Da: ARUBAPEC EU QUALIFIED CERTIFICATES CA G1 Serial#: 71e2d513c385260b7c9fcd838fef919c

Documentazione fotografica:



01_ Prospetto esterno da piazzale privato



02_Prospetto esterno da Corso Marconi



03_Vista del balcone



04_Vista dal Balcone

Firmato Da: SILVIA PARODI Emesso Da: ARUBAPEC EU QUALIFIED CERTIFICATES CA G1 Serial#: 71e2d513c385260b7c9fcd838fef919c

Documentazione fotografica:

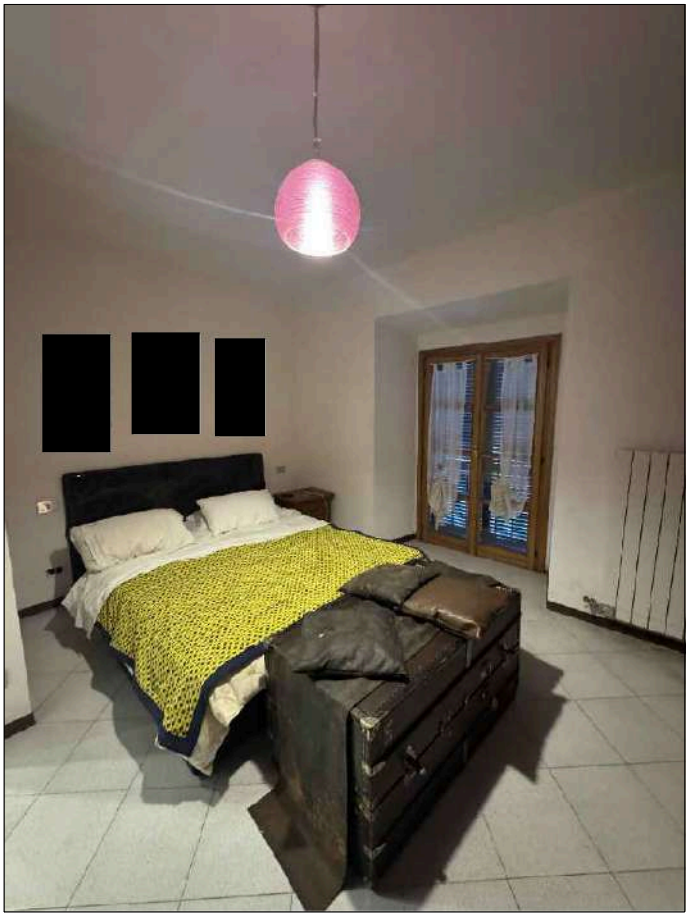

05_ Vista Camera 1

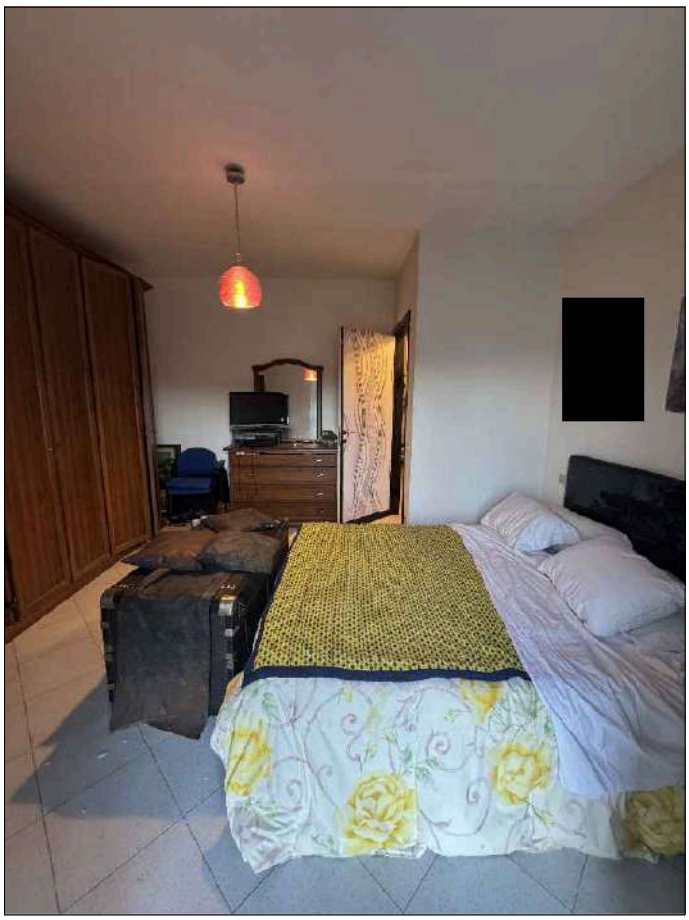

06_Vista Camera 1



07_Vista Camera 2

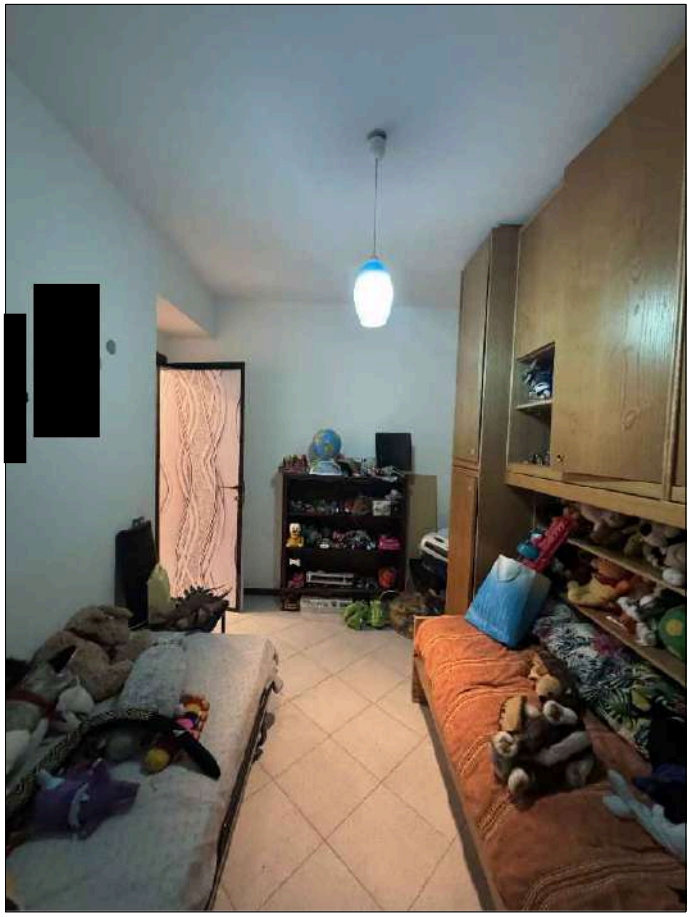

08_Vista Camera 2

Firmato Da: SILVIA PARODI Emesso Da: ARUBAPEC EU QUALIFIED CERTIFICATES CA G1 Serial#: 71e2d513c385260b7c9fcd838fef919c

Documentazione fotografica:



09_ Vista dalla camera da letto

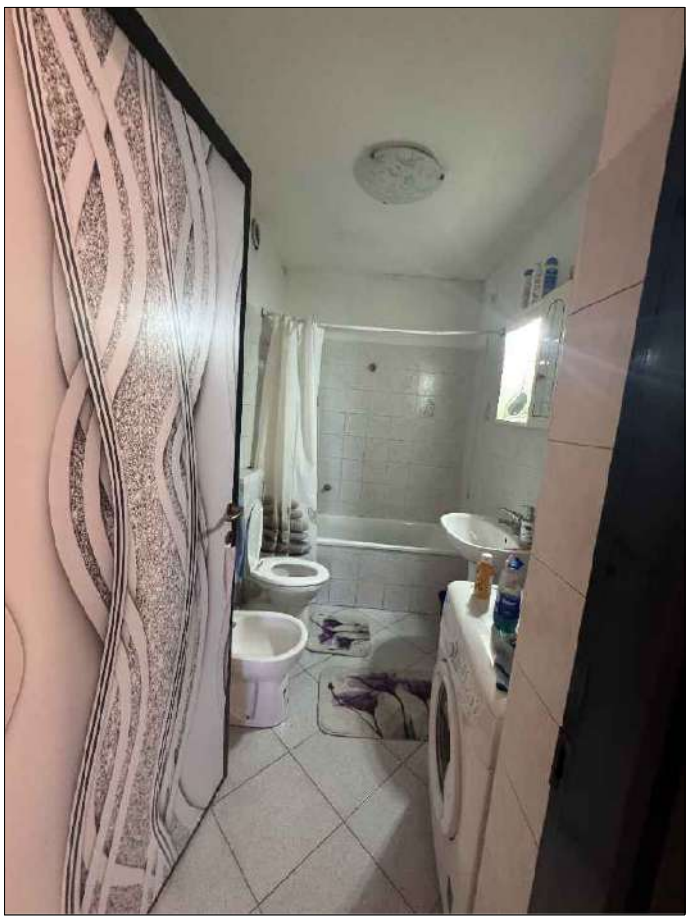

10_Vista del bagno



11_Vista del soggiorno

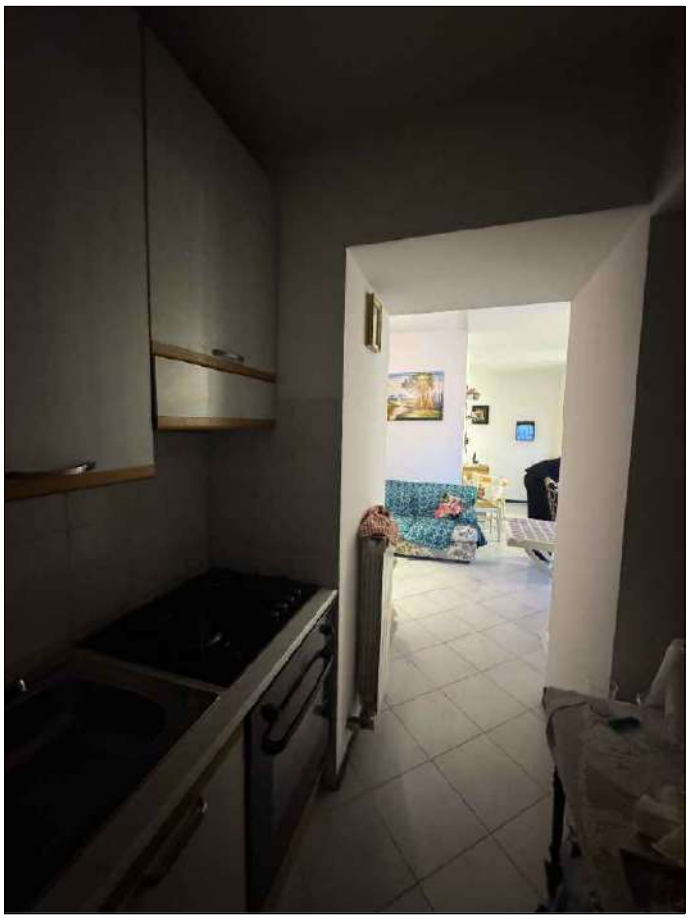

12_Vista cucina

Firmato Da: SILVIA PARODI Emesso Da: ARUBAPEC EU QUALIFIED CERTIFICATES CA G1 Serial#: 71e2d513c385260b7c9fcd838fef919c

Documentazione fotografica:



13_ Vista ripostiglio



14_Vista vano scala

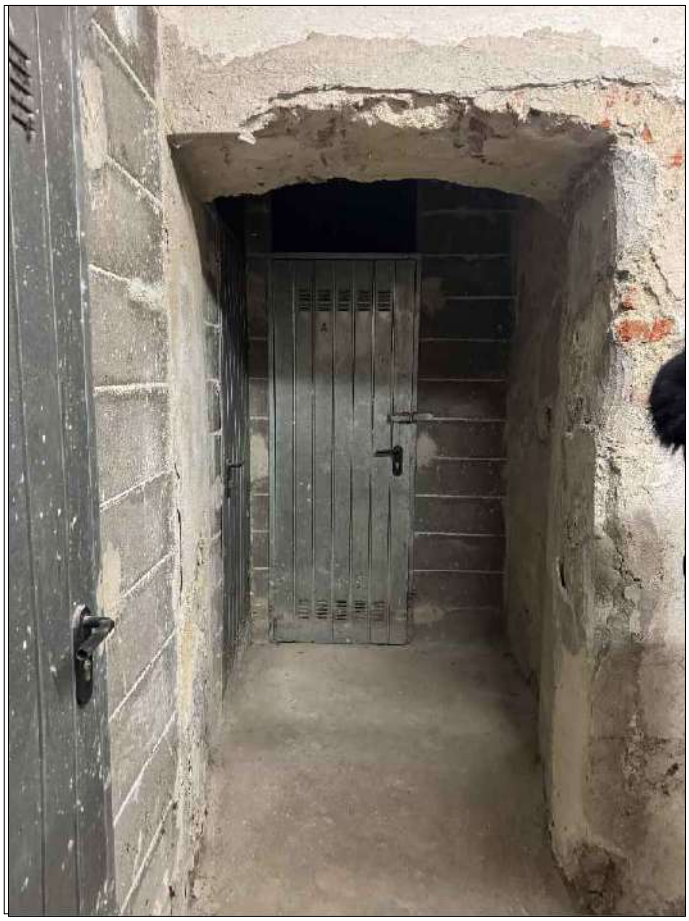

15_Vista cantina



16_Vista accesso cantina

Firmato Da: SILVIA PARODI Emesso Da: ARUBAPEC EU QUALIFIED CERTIFICATES CA G1 Serial#: 71e2d513c385260b7c9fcd838fef919c