Data: 27/03/2026 - n. T119824 - Richiedente: [redacted]

Agenzia delle Entrate
CATASTO FABBRICATI
Ufficio Provinciale di
Foggia

Dichiarazione protocollo n.	FG0146694 del 29/10/2018
Comune di Foggia	
Corso Del Mezzogiorno	civ. 254-256

Identificativi Catastali: Sezione: Foglio: 125 Particella: 687 Subalterno: 24	Compilata da: Palieri Marco Francesco Iscritto all'albo: Geometri Prov. Foggia N. 1694

Planimetria	
Scheda n. 1	Scala 1: 200

PIANTA PIANO TERRA

H int. = mt. 5,20

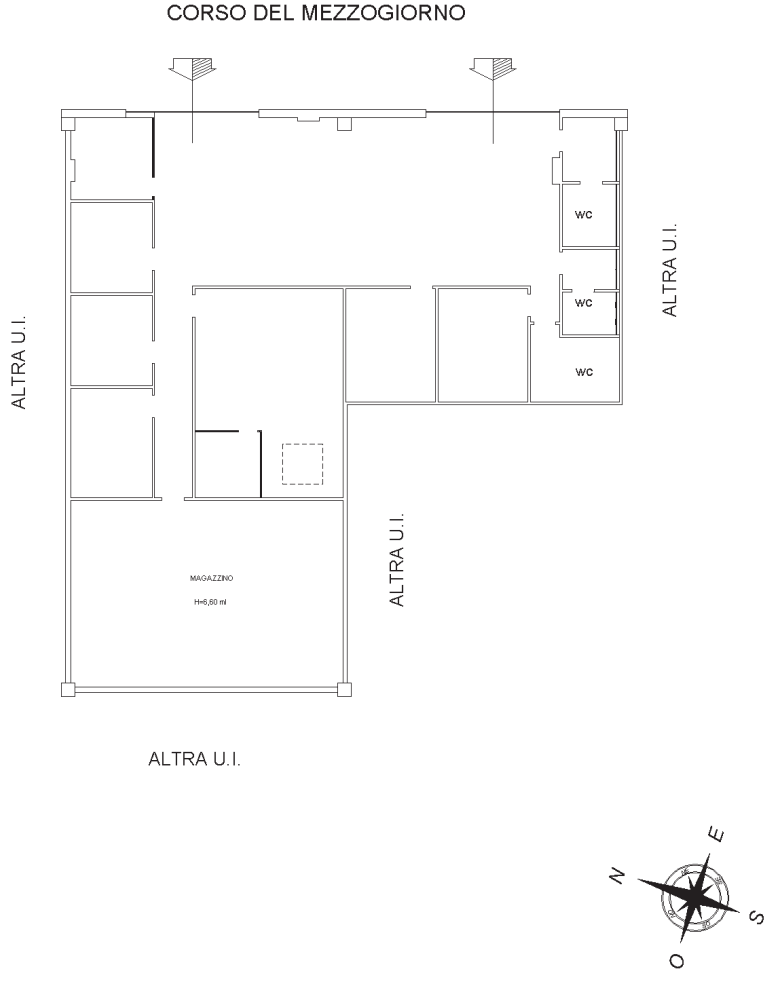

Catasto dei Fabbricati - Situazione al 27/03/2026 - Comune di FOGGIA(D643) - < Foglio 125 - Particella 687 - Subalterno 24 >
CORSO DEL MEZZOGIORNO n. 254-256 Piano T

10 mm

Data: 27/03/2026 - n. T119824 - Richiedente: [redacted]
Totale schede: 1 - Formato di acquisizione: A4(210x297) - Formato stampa richiesto: A3(297x420)
Ultima planimetria in atti