Agenzia del Territorio
CATASTO FABBRICATI
Ufficio Provinciale di
Genova

Dichiarazione protocollo n. GE0375940 del 04/11/2009

Planimetria di u.i.u. in Comune di Cogorno

Via Don Biagio Tiscornia civ. 22-24-26

Identificativi Catastali:
Sezione:
Foglio: 1
Particella: 1630
Subalterno: 4

Compilata da:
Castagnino Claudio

Iscritto all'albo:
Geometri

Prov. Genova N. 1853

Scheda n. 1 Scala 1:200

PIANO TERRA

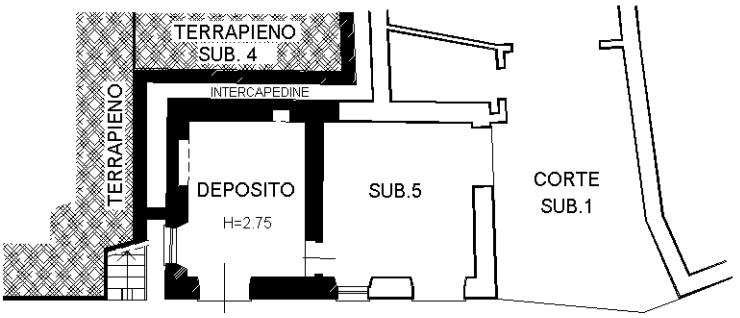

VIA DON BIAGIO TISCORNIA

PIANO PRIMO

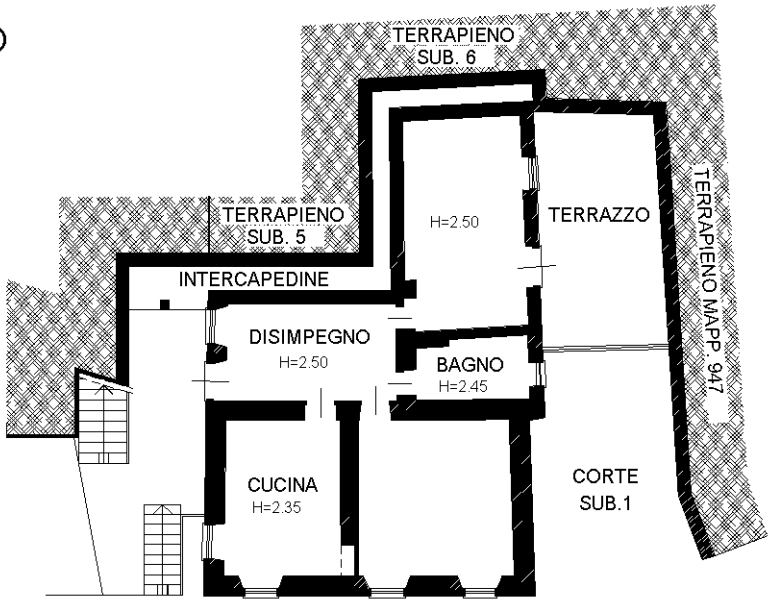

VIA DON BIAGIO TISCORNIA

Catasto dei Fabbricati - Situazione al 26/06/2023 - Comune di COGORNO(C826) - < Foglio 1 - Particella 1630 - Subalterno 4 >
VIA DON B. TISCORNIA n. 24-26 Piano T-1

Ultima planimetria in atti