ALLEGATO N. 3

DOCUMENTAZIONE FOTOGRAFICA

Tribunale Ordinario di COSENZA – Sez. IMMOBILIARE
G.I. Dr. Giuseppe GRECO
Causa: BNL SpA c/
N° R.G. 296/2011

Rilevata nel sopralluogo del 24/04/2013 presso Appartamento in Via S. Pasquale, snc -C.da Malavicina- Zumpano (CS) Censito al N.C.E.U. Comune di Zumpano al foglio 9, particella 463, sub. 14



foto 1 inquadramento Ortofoto



foto 2 esterna Sud



foto 3 esterna Est



foto 4 esterna Nord



foto 5 ingresso



foto 6 stanza letto 1



foto 10 distribuzione stanze



foto 9 distribuzione + scala interna



foto 7 stanza studio



foto 8 bagno di piano



foto 11 soggiorno doppio



foto 12 soggiorno

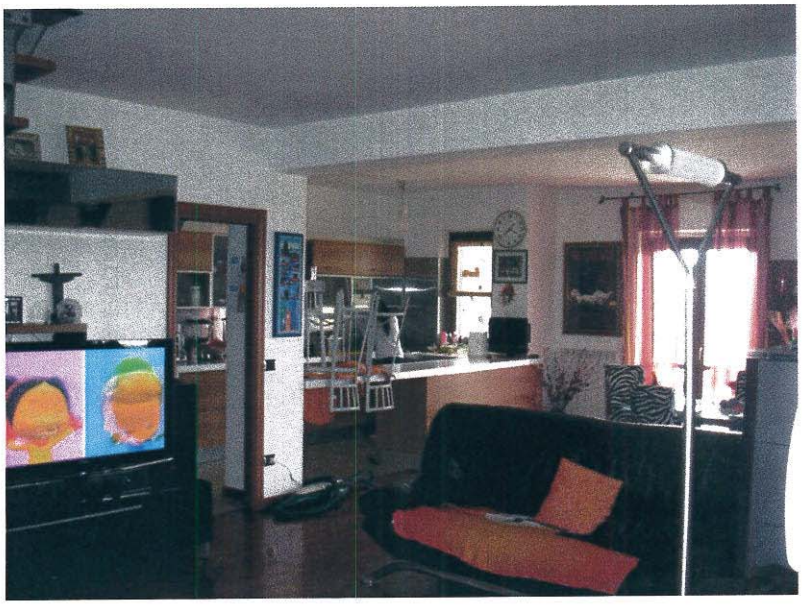

foto 13 soggiorno



foto 14 terrazzo/loggia



foto 15 terrazzo coperto



foto 17 terrazzo coperto



foto 16 terrazzo/loggia



foto 19 arrivo scala interna



foto 18 camera letto 2



foto 20 camera letto 2

ORDINE DEGLI ARCHITETTI - PROV. DI COSENZA - ARCHITETTO PIETRO BILOTTO N. 1063



foto 21 camera letto 2



foto 22 bagno p. 3



foto 23 bagno p. 3

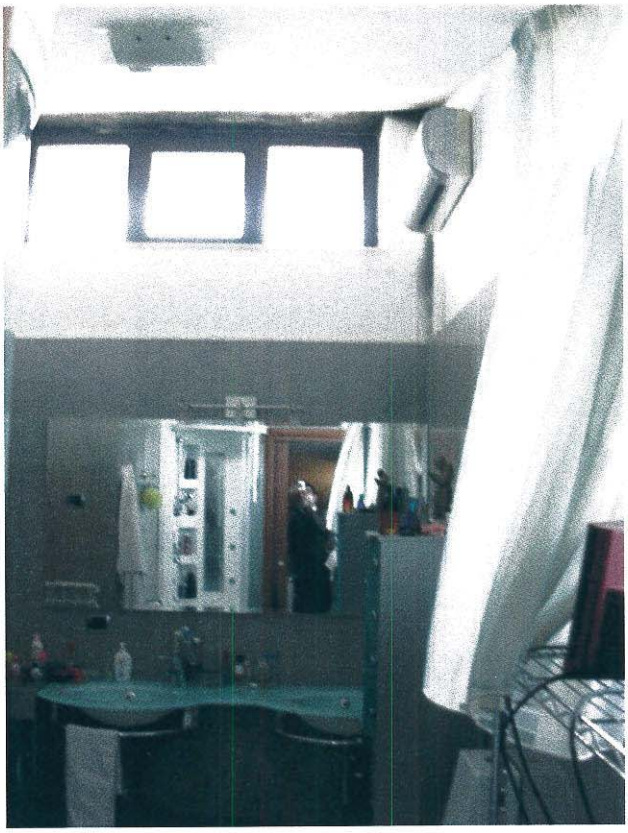

foto 24 bagno p. 3



foto 25 bagno p. 3

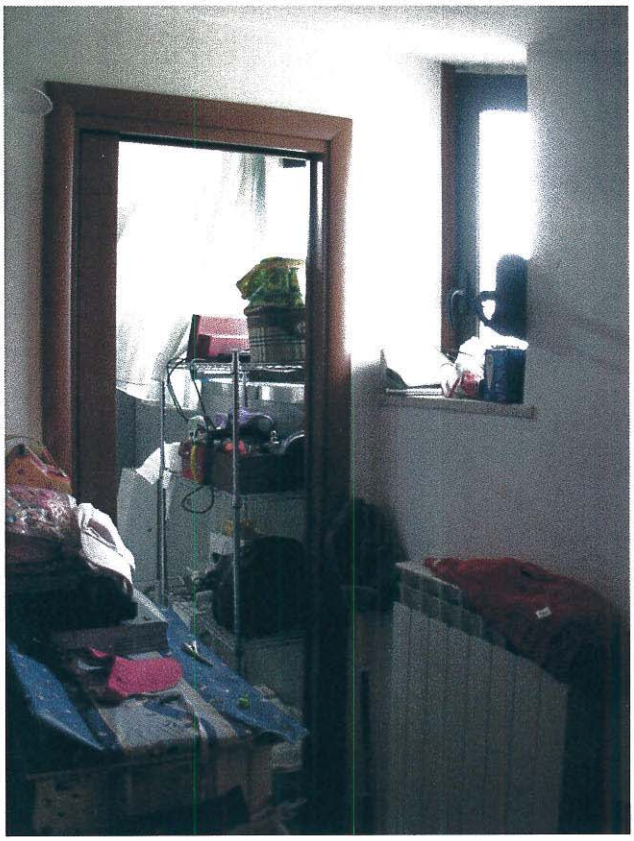

foto 26 stanza armadi



foto 27 stanza armadi p. 3