Foto 1- vista fabbricato Foto 2





ingresso condominiale



ingresso



particolare infisso



vano bagno



stanza da letto matrimoniale



stanza da letto 2



zona cucina /ingresso



corridoio



guardaroba



vista ingresso/soggiorno/pranzo



wc



antingresso wc utilizzato da guardaroba

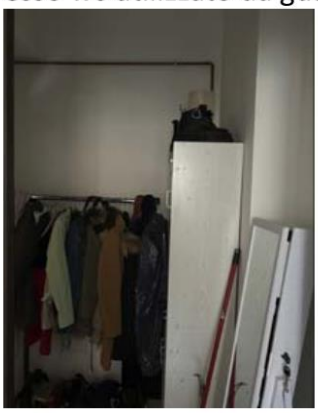

camera da letto

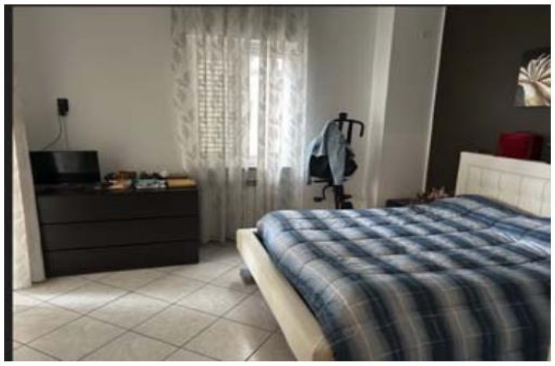

scorcio soggiorno/letto

