CLAUDIA BONELLI
ARCHITETTO

TRIBUNALE DI PADOVA

Esecuzione Immobiliare n. 40/2023 R.G.

Giudice dell'Esecuzione: dott. **Giovanni Giuseppe Amenduni**

Promossa da: [redacted]

Contro: [redacted]

Stimatore: arch. **Claudia Bonelli** con studio in Selvazzano Dentro (PD)

DOCUMENTAZIONE FOTOGRAFICA Lotti da 1 a 8 (foto del 16/04/2025 e del 16/06/2025)

LOTTI da 1 a 6: in San Giorgio delle Pertiche (PD), via del Santo n. 3, *Condominio Sagittario*

LOTTO 7: in Camposampiero (PD), Località Rustega e Località Casere, via Mario Visentin

LOTTO 8: [redacted]

FOTO LOTTI da 1 a 6: *Condominio Sagittario,* San Giorgio delle Pertiche (PD), via del Santo n. 3



Foto 1: Condominio Sagittario

via Santa Bertilla, 14 – 35030 Selvazzano
D.(PD) email: claudiabonelli73@gmail.com
PEC: claudia.bonelli@archiworldpec.it

Firmato Da: CLAUDIA BONELLI Emesso Da: ARUBAPEC EU QUALIFIED CERTIFICATES CA G1 Serial#: 7a249ba8a9b5019c99afbd908461fdea



Foto 56: Condominio Sagittario, mapp. 522 sub. 10





Foto 57 - 58: Condominio Sagittario, mapp. 522 sub. 10

via Santa Bertilla, 14 – 35030 Selvazzano
D.(PD) email: claudiabonelli73@gmail.com
PEC: claudia.bonelli@archiworldpec.it

Firmato Da: CLAUDIA BONELLI Emesso Da: ARUBAPEC EU QUALIFIED CERTIFICATES CA G1 Serial#: 7a249ba8a9b5019c99afbd9084611fdea

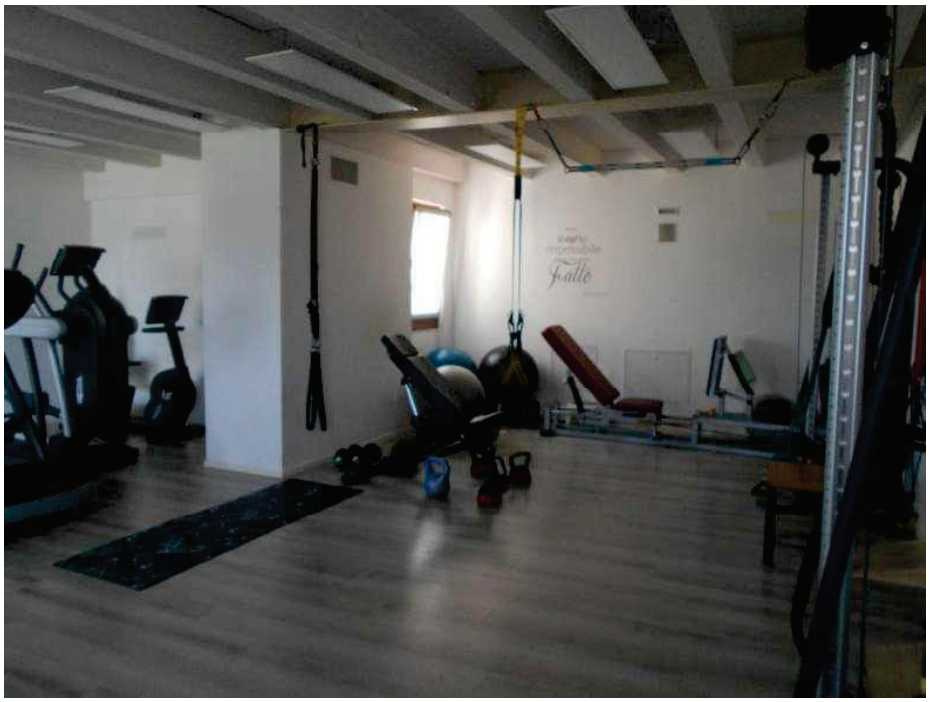

Foto 59: Condominio Sagittario, mapp. 522 sub. 10

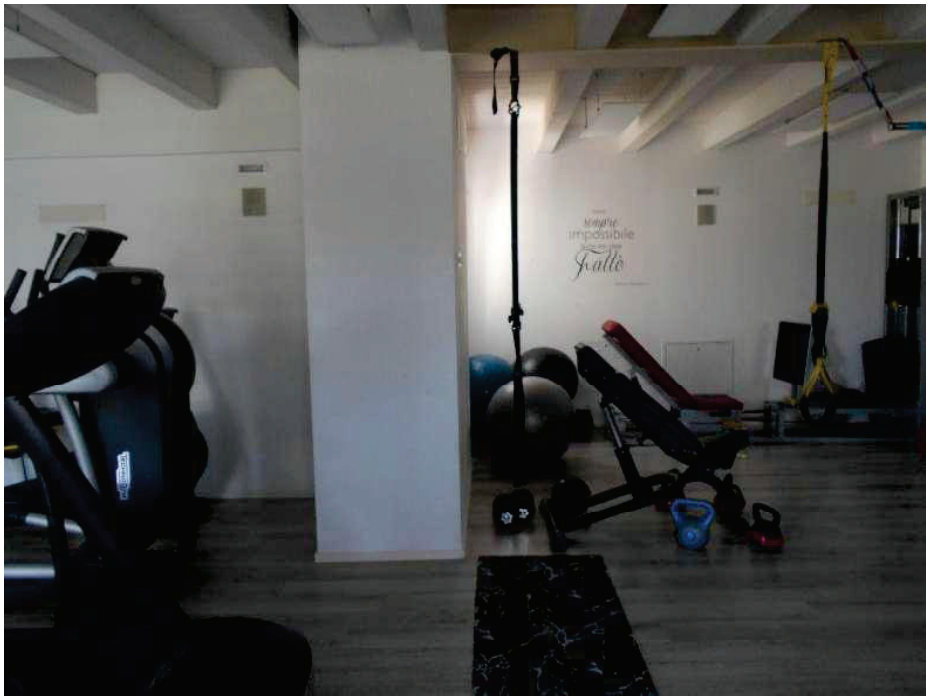

Foto 60: Condominio Sagittario, mapp. 522 sub. 10

via Santa Bertilla, 14 – 35030 Selvazzano
D.(PD) email: claudiabonelli73@gmail.com
PEC: claudia.bonelli@archiworldpec.it

Firmato Da: CLAUDIA BONELLI Emesso Da: ARUBAPEC EU QUALIFIED CERTIFICATES CA G1 Serial#: 7a249ba8a9b5019c99afbd9084611fdea





Foto 61 - 62: Condominio Sagittario, mapp. 522 sub. 10



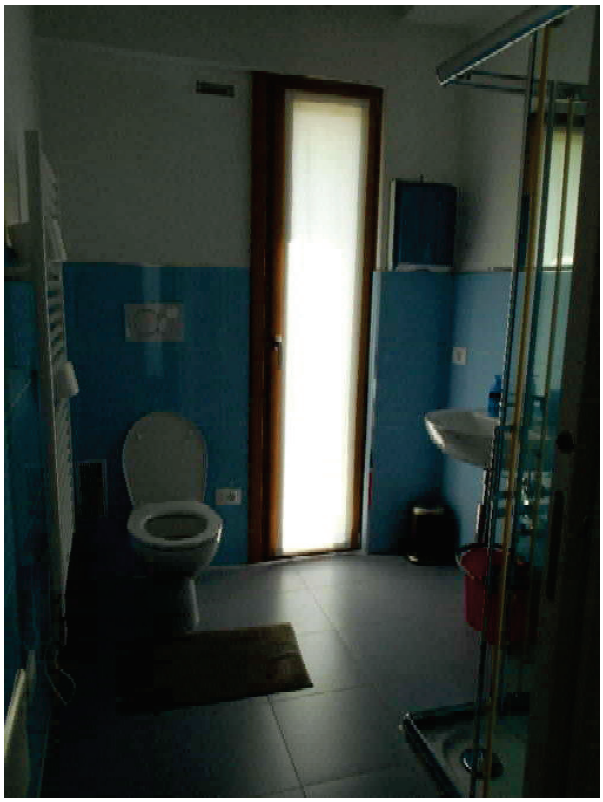

Foto 63 - 64: Condominio Sagittario, mapp. 522 sub. 10

via Santa Bertilla, 14 – 35030 Selvazzano
D.(PD) email: claudiabonelli73@gmail.com
PEC: claudia.bonelli@archiworldpec.it

Firmato Da: CLAUDIA BONELLI Emesso Da: ARUBAPEC EU QUALIFIED CERTIFICATES CA G1 Serial#: 7a249ba8a9b5019c99afbd9084611fdea