TRIBUNALE DI CREMONA – E.I. 48/2025 **- All. 1**

DOCUMENTAZIONE FOTOGRAFICA DEL LOTTO UNICO

- casa unifamiliare al piano terra e primo -



- Vista da nord - ovest dal giardino interno – **1**



- Vista da nord - est dal cortile interno - **2**

Firmato Da: ROSSI GIANMARIA Emesso Da: ARUBAPEC S.P.A. NG CA 3 Serial#: 4f01ed1d6d3725d64082852ad6f8ebf7



- Vista da sud - ovest - **3**



- Vista da sud - est - **4**

Firmato Da: ROSSI GIANMARIA Emesso Da: ARUBAPEC S.P.A. NG CA 3 Serial#: 4f01ed1d6d3725d64082852ad6f8ebf7



- Vista nord del giardino - **5**

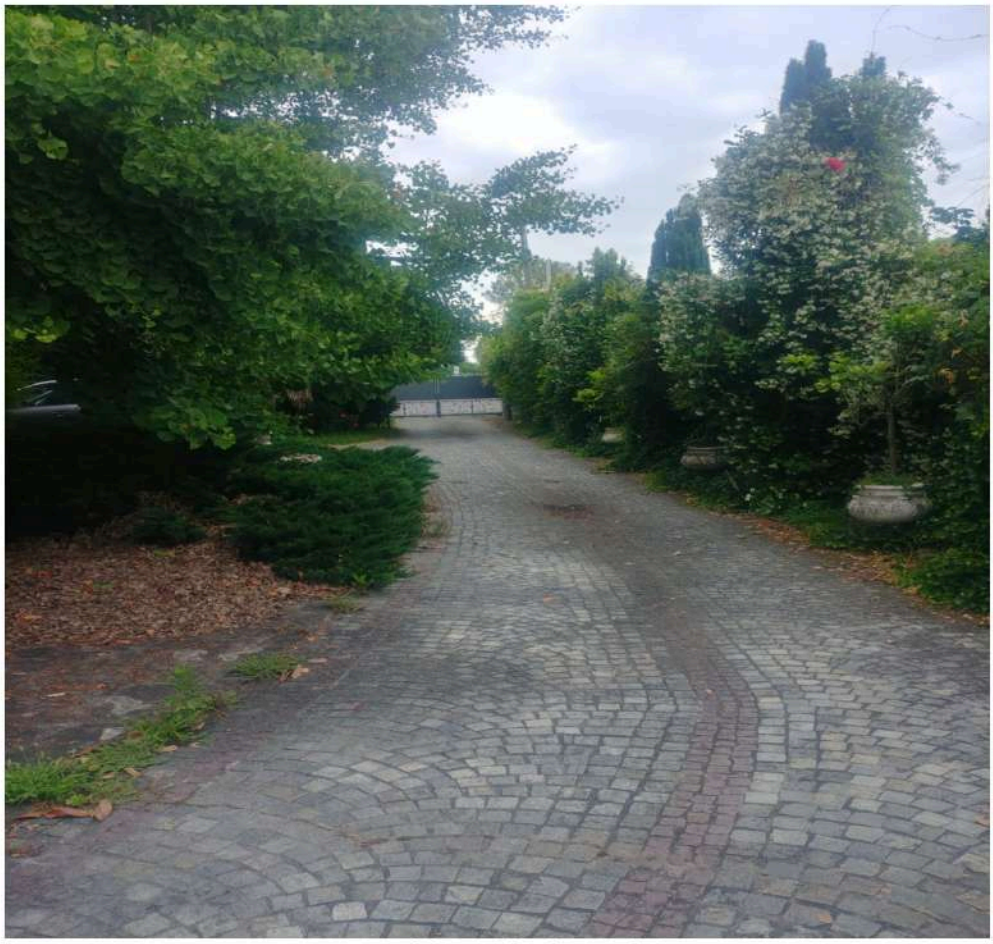

- Vista del cortile da nord - **6**

Firmato Da: ROSSI GIANMARIA Emesso Da: ARUBAPEC S.P.A. NG CA 3 Serial#: 4f01ed1d6d3725d64082852ad6f8ebf7



- Vista dell’accesso carrale da viale Aldo Moro - **7**



- Vista cortile giardino a sud - **8**

Firmato Da: ROSSI GIANMARIA Emesso Da: ARUBAPEC S.P.A. NG CA 3 Serial#: 4f01ed1d6d3725d64082852ad6f8ebf7



- Vista interna della veranda d’ingresso - **9**

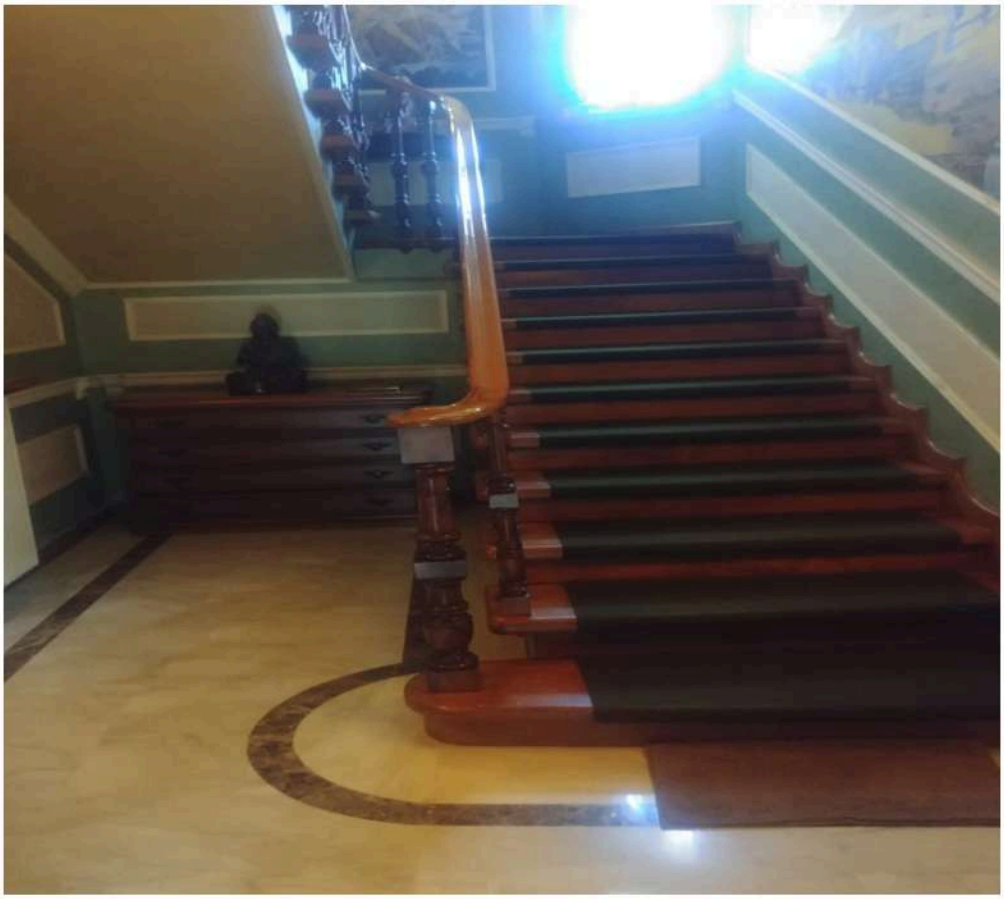

- Vista interna del vano scala al piano terra - **10**

Firmato Da: ROSSI GIANMARIA Emesso Da: ARUBAPEC S.P.A. NG CA 3 Serial#: 4f01ed1d6d3725d64082852ad6f8ebf7



- Vista interna della cucina al piano terra - **11**



- Vista del bagno al piano terra - **12**

Firmato Da: ROSSI GIANMARIA Emesso Da: ARUBAPEC S.P.A. NG CA 3 Serial#: 4f01ed1d6d3725d64082852ad6f8ebf7



- Vista del bagno vasca al piano terra - **13**



- Vista della stireria al piano terra - **14**

Firmato Da: ROSSI GIANMARIA Emesso Da: ARUBAPEC S.P.A. NG CA 3 Serial#: 4f01ed1d6d3725d64082852ad6f8ebf7



- Vista interna della camera al piano primo - **15**



- Vista interna del bagno al piano primo - **16**

Firmato Da: ROSSI GIANMARIA Emesso Da: ARUBAPEC S.P.A. NG CA 3 Serial#: 4f01ed1d6d3725d64082852ad6f8ebf7

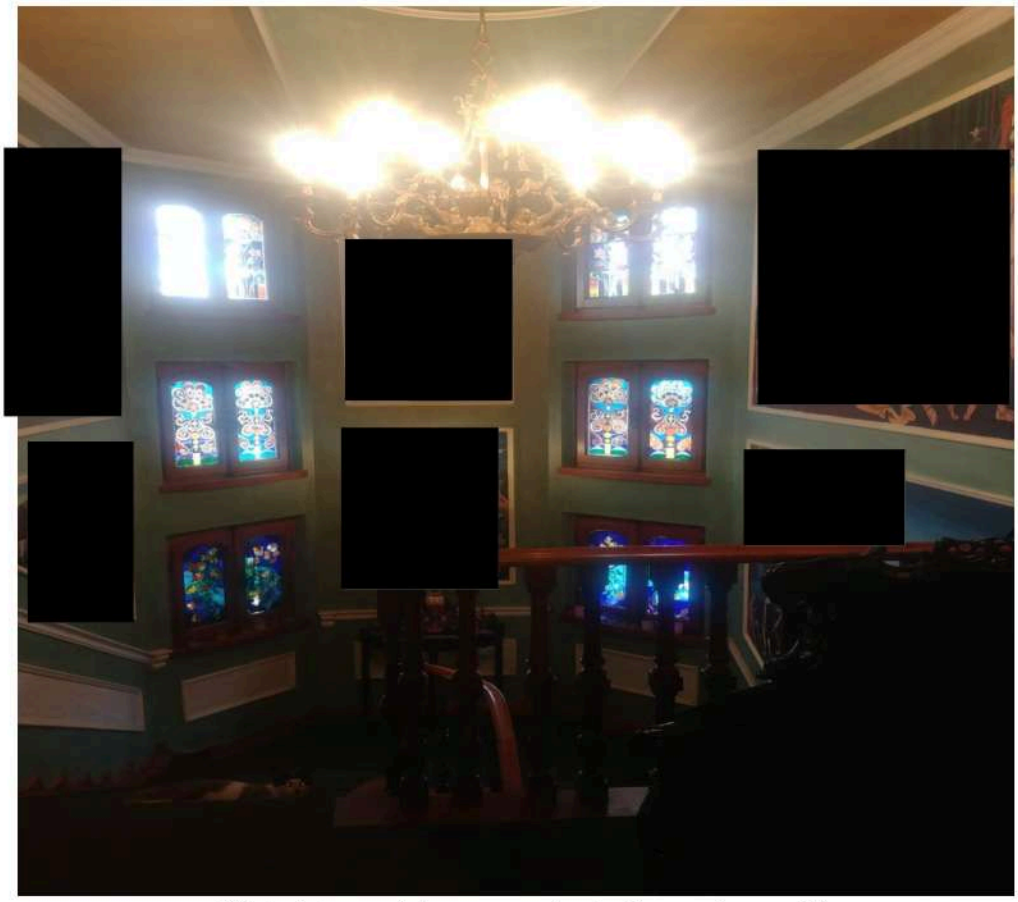

- Vista interna del vano scala al piano primo - **17**



- Vista interna della camera al piano primo – **18**

Firmato Da: ROSSI GIANMARIA Emesso Da: ARUBAPEC S.P.A. NG CA 3 Serial#: 4f01ed1d6d3725d64082852ad6f8ebf7



- Vista interna del soggiorno al piano primo – **19**



- Vista interna del bagno rustico al piano primo – **20**

Firmato Da: ROSSI GIANMARIA Emesso Da: ARUBAPEC S.P.A. NG CA 3 Serial#: 4f01ed1d6d3725d64082852ad6f8ebf7



- Vista interna del corridoio al piano primo – **21**



- Vista interna della camera al piano primo – **22**

Firmato Da: ROSSI GIANMARIA Emesso Da: ARUBAPEC S.P.A. NG CA 3 Serial#: 4f01ed1d6d3725d64082852ad6f8ebf7