Data: 20/04/2023 - n. T392944 - Richiedente: PGLFRZ90T12C351C

Agenzia del Territorio
CATASTO FABBRICATI
Ufficio provinciale di
Catania

Scheda n. 1 Scala 1: 200

Dichiarazione protocollo n. CT0215883 del 21/04/2009
Planimetria di u.i.u. in Comune di Belpasso
Contrada Maddalena civ. SN

Identificativi Catastali:
Sezione:
Foglio: 102
Particella: 715
Subalterno: 1

Compilata da:
Cannella Alfio
Iscritto all'albo:
Ingegneri
Prov. Catania N. 1887

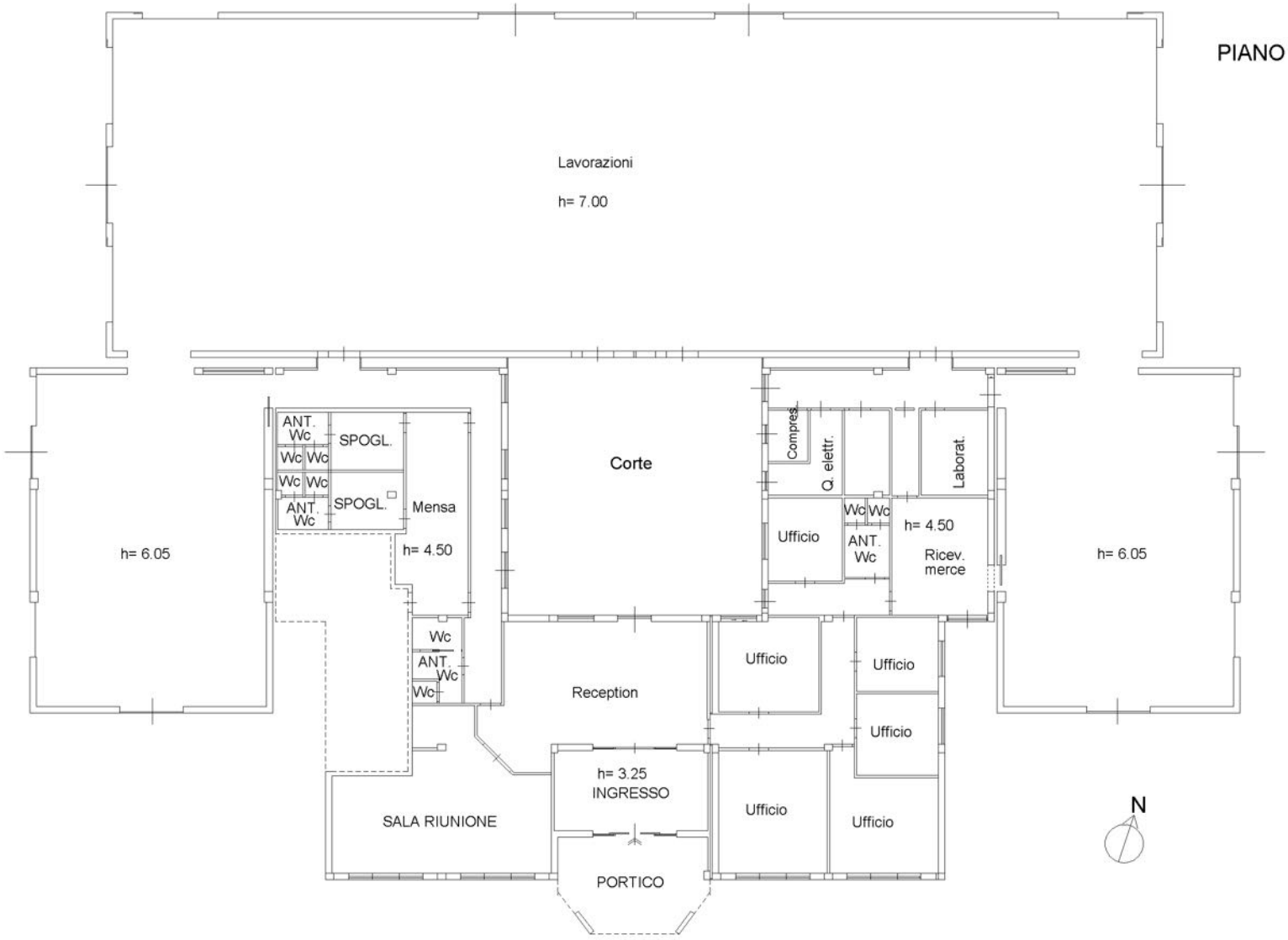

10 metri

Ultima planimetria in atti
Data: 20/04/2023 - n. T392944 - Richiedente: PGLFRZ90T12C351C
Totale schede: 1 - Formato di acquisizione: A3(297x420) - Formato stampa richiesto: A4(210x297)

Firmato Da: PUGLISI FABRIZIO Emesso Da: ARUBAPEC S.P.A. NG CA 3 Serial#: 28edc5c5427895ee223ab6ee10afb490