Data presentazione: 03/12/1973 - Data: 27/04/2026 - n. T20434 - Richiedente: CRBLRT62C21F704L

MODULARIO
F. - Cat. S. T. - 315

MOD. B (*Nuovo Catasto Edilizio Urbano*)

F

NUOVO CATASTO EDILIZIO URBANO

(R. DECRETO-LEGGE 13 APRILE 1939, N. 652)

Planimetria dell'immobile situato nel Comune di VERANO B.ZA ***Via*** 24 MAGGIO

Ditta BORGONOVO LUCIANO, CARLO, MARIO, MOLTENI A., SANVITTORE G., BUZZI A.

Allegata alla dichiarazione presentata all'Ufficio Tecnico Erariale di MILANO

PIANO INTERRATO

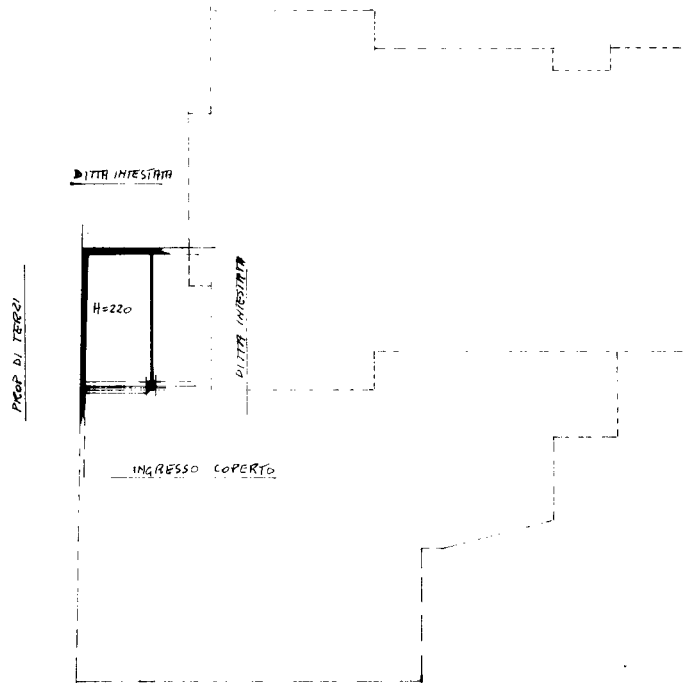



ORIENTAMENTO

N

SCALA DI 1: 200

SPAZIO RISERVATO PER LE ANNOTAZIONI D'UFFICIO

DATA [illegible] 973

PROT. N° 51539

Foglio
Mappale

Compilata dal GEOMETRA
(Titolo, nome e cognome del tecnico)
MARIO BORGONOVO

Iscritto all'Albo de I GEOMETRI

della Provincia di MILANO (3408)

DATA 6/11/73

Firma:

LIBRERIA DEGLI UFFICI
20131 MILANO
Via F. Turati, 88 - Telefono 650.227

Catasto dei Fabbricati - Situazione al 27/04/2026 - Comune di VERANO BRIANZA(L744) - < Foglio 8 - Particella 391 - Subalterno 113 >
VIA XXIV MAGGIO Piano S1
1 di 1
10 mm

Ultima planimetria in atti

Data presentazione: 03/12/1973 - Data: 27/04/2026 - n. T20434 - Richiedente: CRBLRT62C21F704L
Totale schede: 1 - Formato di acquisizione: A3(297x420) - Formato stampa richiesto: A4(210x297)

Data presentazione: 03/12/1973 - Data: 27/04/2026 - n. T20433 - Richiedente: CRBLRT62C21F704L

MODULARIO F. - Cat. S. T. - 315

MOD. B (*Nuovo Catasto Edilizio Urbano*)

NUOVO CATASTO EDILIZIO URBANO

(R. DECRETO-LEGGE 13 APRILE 1939, N. 652)

Planimetria dell'immobile situato nel Comune di VERANO BRIANZA ***Via*** 24 MAGGIO

Ditta BORGONOVO LUCIANO, CARLO, MARIO, MOLTENI A, SANVITTORE G, BUZZI A.

Allegata alla dichiarazione presentata all'Ufficio Tecnico Erariale di MILANO

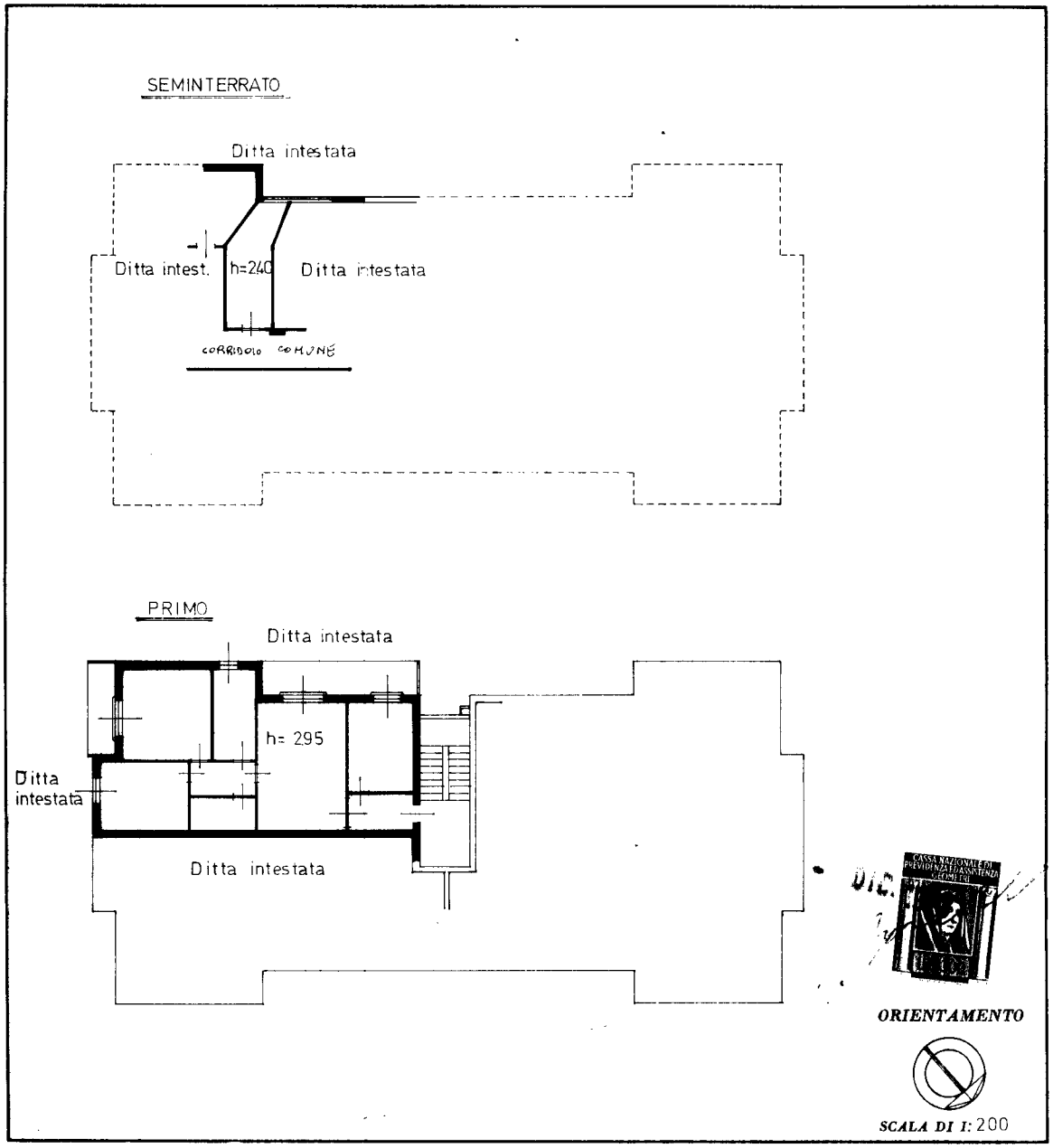

SPAZIO RISERVATO PER LE ANNOTAZIONI D'UFFICIO

DATA

PROT. N° 51527

DIC. 1973

Foglio 8

Mappale

Sub

Compilata dal GEOM. MARIO BORGONOVO

(Titolo, nome e cognome del tecnico)

Iscritto all'Albo de GEOMETRI

della Provincia di MILANO (3408)

DATA 6/11/73

Firma:

LIBRERIA DEGLI UFFICI 20121 MILANO Via F. Turati, 36 - Telefono 650.227

Ultima planimetria in atti

Data presentazione: 03/12/1973 - Data: 27/04/2026 - n. T20433 - Richiedente: CRBLRT62C21F704L
Totale schede: 1 - Formato di acquisizione: A3(297x420) - Formato stampa richiesto: A4(210x297)

Catasto dei Fabbricati - Situazione al 27/04/2026 - Comune di VERANO BRIANZA(L744) - < Foglio 8 - Particella 391 - Subalterno 108 >
VIA XXIV MAGGIO Piano S1 - 1

10 metri