TRIBUNALE ORDINARIO DI VELLETRI
ESECUZIONE IMMOBILIARE N. 110 / 2024 (+ 487 / 2024)
Giudice dell'Esecuzione: Dott.ssa Anna Luisa DI SERAFINO
Consulente Tecnico d'Ufficio: Geom. Fabrizio FANTOZZI

DOCUMENTAZIONE FOTOGRAFICA

L O T T O N. 2
INTERNO PIANO TERRA



Foto n. **1** – Interno piano terra



Foto n. **2** – Interno piano terra

TRIBUNALE ORDINARIO DI VELLETRI
ESECUZIONE IMMOBILIARE N. 110 / 2024 (+ 487 / 2024)
Giudice dell'Esecuzione: Dott.ssa Anna Luisa DI SERAFINO
Consulente Tecnico d'Ufficio: Geom. Fabrizio FANTOZZI

DOCUMENTAZIONE FOTOGRAFICA

L O T T O N. 2
INTERNO PIANO TERRA



Foto n. **3** – Interno piano terra



Foto n. **4** – Interno piano terra

TRIBUNALE ORDINARIO DI VELLETRI
ESECUZIONE IMMOBILIARE N. 110 / 2024 (+ 487 / 2024)
Giudice dell'Esecuzione: Dott.ssa Anna Luisa DI SERAFINO
Consulente Tecnico d'Ufficio: Geom. Fabrizio FANTOZZI

DOCUMENTAZIONE FOTOGRAFICA

L O T T O N. 2
INTERNO PIANO TERRA



Foto n. **5** – Interno piano terra



Foto n. **6** – Interno piano terra

TRIBUNALE ORDINARIO DI VELLETRI
ESECUZIONE IMMOBILIARE N. 110 / 2024 (+ 487 / 2024)
Giudice dell'Esecuzione: Dott.ssa Anna Luisa DI SERAFINO
Consulente Tecnico d'Ufficio: Geom. Fabrizio FANTOZZI

DOCUMENTAZIONE FOTOGRAFICA

L O T T O N. 2
INTERNO PIANO TERRA



Foto n. **7** – Interno piano terra



Foto n. **8** – Interno piano terra

TRIBUNALE ORDINARIO DI VELLETRI
ESECUZIONE IMMOBILIARE N. 110 / 2024 (+ 487 / 2024)
Giudice dell'Esecuzione: Dott.ssa Anna Luisa DI SERAFINO
Consulente Tecnico d'Ufficio: Geom. Fabrizio FANTOZZI

DOCUMENTAZIONE FOTOGRAFICA

L O T T O N. 2
INTERNO PIANO TERRA



Foto n. **9** – Interno piano terra



Foto n. **10** – Interno piano terra

TRIBUNALE ORDINARIO DI VELLETRI
ESECUZIONE IMMOBILIARE N. 110 / 2024 (+ 487 / 2024)
Giudice dell'Esecuzione: Dott.ssa Anna Luisa DI SERAFINO
Consulente Tecnico d'Ufficio: Geom. Fabrizio FANTOZZI

DOCUMENTAZIONE FOTOGRAFICA

L O T T O N. 2
INTERNO PIANO TERRA



Foto n. **11** – Interno piano terra

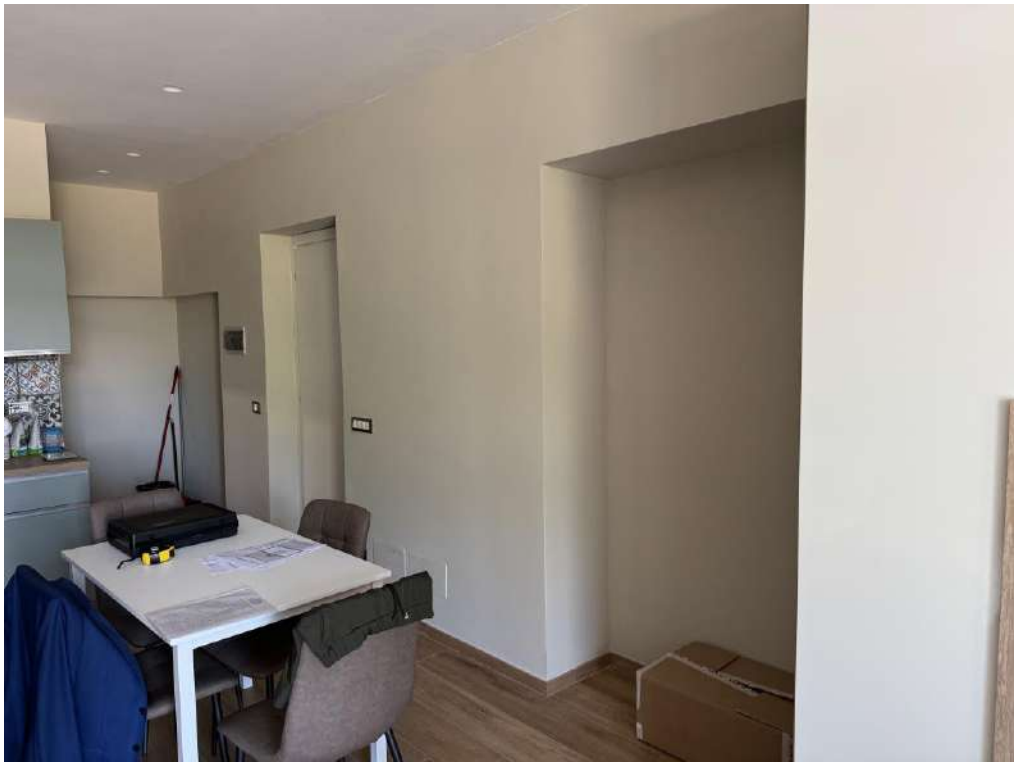

Foto n. **12** – Interno piano terra

TRIBUNALE ORDINARIO DI VELLETRI
ESECUZIONE IMMOBILIARE N. 110 / 2024 (+ 487 / 2024)
Giudice dell'Esecuzione: Dott.ssa Anna Luisa DI SERAFINO
Consulente Tecnico d'Ufficio: Geom. Fabrizio FANTOZZI

DOCUMENTAZIONE FOTOGRAFICA

L O T T O N. 2
INTERNO PIANO TERRA



Foto n. **13** – Interno piano terra



Foto n. **14** – Interno piano terra

TRIBUNALE ORDINARIO DI VELLETRI
ESECUZIONE IMMOBILIARE N. 110 / 2024 (+ 487 / 2024)
Giudice dell'Esecuzione: Dott.ssa Anna Luisa DI SERAFINO
Consulente Tecnico d'Ufficio: Geom. Fabrizio FANTOZZI

DOCUMENTAZIONE FOTOGRAFICA

L O T T O N. 2
INTERNO PIANO TERRA



Foto n. **15** – Interno piano terra



Foto n. **16** – Interno piano terra

TRIBUNALE ORDINARIO DI VELLETRI
ESECUZIONE IMMOBILIARE N. 110 / 2024 (+ 487 / 2024)
Giudice dell'Esecuzione: Dott.ssa Anna Luisa DI SERAFINO
Consulente Tecnico d'Ufficio: Geom. Fabrizio FANTOZZI

DOCUMENTAZIONE FOTOGRAFICA

L O T T O N. 2
INTERNO PIANO TERRA



Foto n. **17** – Interno piano terra



Foto n. **18** – Interno piano terra

TRIBUNALE ORDINARIO DI VELLETRI
ESECUZIONE IMMOBILIARE N. 110 / 2024 (+ 487 / 2024)
Giudice dell'Esecuzione: Dott.ssa Anna Luisa DI SERAFINO
Consulente Tecnico d'Ufficio: Geom. Fabrizio FANTOZZI

D O C U M E N T A Z I O N E F O T O G R A F I C A

L O T T O N. 2
INTERNO PIANO TERRA



Foto n. **19** – Interno piano terra



Foto n. **20** – Interno piano terra

TRIBUNALE ORDINARIO DI VELLETRI
ESECUZIONE IMMOBILIARE N. 110 / 2024 (+ 487 / 2024)
Giudice dell'Esecuzione: Dott.ssa Anna Luisa DI SERAFINO
Consulente Tecnico d'Ufficio: Geom. Fabrizio FANTOZZI

DOCUMENTAZIONE FOTOGRAFICA

L O T T O N. 2
INTERNO PIANO TERRA



Foto n. **21** – Interno piano terra



Foto n. **22** – Interno piano terra

TRIBUNALE ORDINARIO DI VELLETRI
ESECUZIONE IMMOBILIARE N. 110 / 2024 (+ 487 / 2024)
Giudice dell'Esecuzione: Dott.ssa Anna Luisa DI SERAFINO
Consulente Tecnico d'Ufficio: Geom. Fabrizio FANTOZZI

DOCUMENTAZIONE FOTOGRAFICA

L O T T O N. 2
INTERNO PIANO TERRA



Foto n. **23** – Interno piano terra



Foto n. **24** – Interno piano terra

TRIBUNALE ORDINARIO DI VELLETRI
ESECUZIONE IMMOBILIARE N. 110 / 2024 (+ 487 / 2024)
Giudice dell'Esecuzione: Dott.ssa Anna Luisa DI SERAFINO
Consulente Tecnico d'Ufficio: Geom. Fabrizio FANTOZZI

DOCUMENTAZIONE FOTOGRAFICA

L O T T O N. 2
INTERNO PIANO TERRA



Foto n. **25** – Interno piano terra

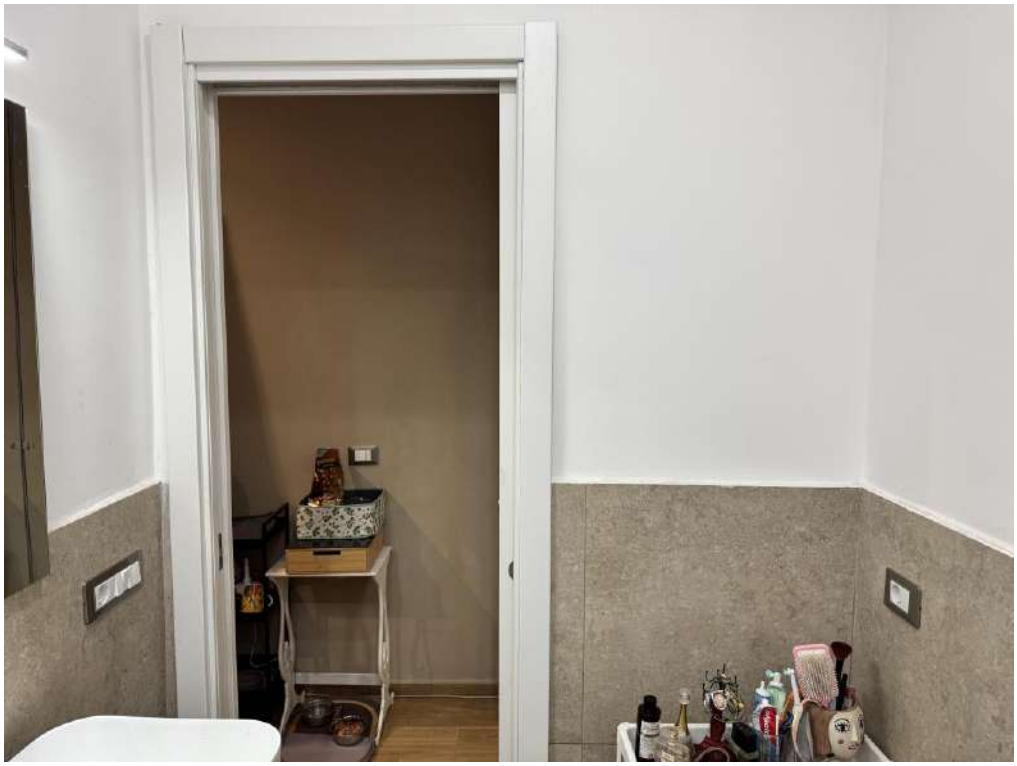

Foto n. **26** – Interno piano terra

TRIBUNALE ORDINARIO DI VELLETRI
ESECUZIONE IMMOBILIARE N. 110 / 2024 (+ 487 / 2024)
Giudice dell'Esecuzione: Dott.ssa Anna Luisa DI SERAFINO
Consulente Tecnico d'Ufficio: Geom. Fabrizio FANTOZZI

DOCUMENTAZIONE FOTOGRAFICA

L O T T O N. 2
INTERNO PIANO TERRA



Foto n. **27** – Interno piano terra



Foto n. **28** – Interno piano terra

TRIBUNALE ORDINARIO DI VELLETRI
ESECUZIONE IMMOBILIARE N. 110 / 2024 (+ 487 / 2024)
Giudice dell'Esecuzione: Dott.ssa Anna Luisa DI SERAFINO
Consulente Tecnico d'Ufficio: Geom. Fabrizio FANTOZZI

DOCUMENTAZIONE FOTOGRAFICA

L O T T O N. 2
INTERNO PIANO TERRA



Foto n. **29** – Interno piano terra



Foto n. **30** – Interno piano terra

TRIBUNALE ORDINARIO DI VELLETRI
ESECUZIONE IMMOBILIARE N. 110 / 2024 (+ 487 / 2024)
Giudice dell'Esecuzione: Dott.ssa Anna Luisa DI SERAFINO
Consulente Tecnico d'Ufficio: Geom. Fabrizio FANTOZZI

DOCUMENTAZIONE FOTOGRAFICA

L O T T O N. 2
INTERNO PIANO TERRA



Foto n. **31** – Interno piano terra - cantina



Foto n. **32** – Interno piano terra - cantina

TRIBUNALE ORDINARIO DI VELLETRI
ESECUZIONE IMMOBILIARE N. 110 / 2024 (+ 487 / 2024)
Giudice dell'Esecuzione: Dott.ssa Anna Luisa DI SERAFINO
Consulente Tecnico d'Ufficio: Geom. Fabrizio FANTOZZI

DOCUMENTAZIONE FOTOGRAFICA

L O T T O N. 2
INTERNO PIANO TERRA



Foto n. **33** – Interno piano terra - cantina



Foto n. **34** – Interno piano terra - cantina

TRIBUNALE ORDINARIO DI VELLETRI
ESECUZIONE IMMOBILIARE N. 110 / 2024 (+ 487 / 2024)
Giudice dell'Esecuzione: Dott.ssa Anna Luisa DI SERAFINO
Consulente Tecnico d'Ufficio: Geom. Fabrizio FANTOZZI

DOCUMENTAZIONE FOTOGRAFICA

L O T T O N. 2
INTERNO PIANO TERRA



Foto n. **35** – Interno piano terra - cantina



Foto n. **36** – Interno piano terra - cantina

TRIBUNALE ORDINARIO DI VELLETRI
ESECUZIONE IMMOBILIARE N. 110 / 2024 (+ 487 / 2024)
Giudice dell'Esecuzione: Dott.ssa Anna Luisa DI SERAFINO
Consulente Tecnico d'Ufficio: Geom. Fabrizio FANTOZZI

D O C U M E N T A Z I O N E F O T O G R A F I C A

L O T T O N. 2
INTERNO PIANO TERRA



Foto n. **37** – Interno piano terra - cantina



Foto n. **38** – Interno piano terra - cantina

TRIBUNALE ORDINARIO DI VELLETRI
ESECUZIONE IMMOBILIARE N. 110 / 2024 (+ 487 / 2024)
Giudice dell'Esecuzione: Dott.ssa Anna Luisa DI SERAFINO
Consulente Tecnico d'Ufficio: Geom. Fabrizio FANTOZZI

DOCUMENTAZIONE FOTOGRAFICA

L O T T O N. 2
INTERNO PIANO TERRA

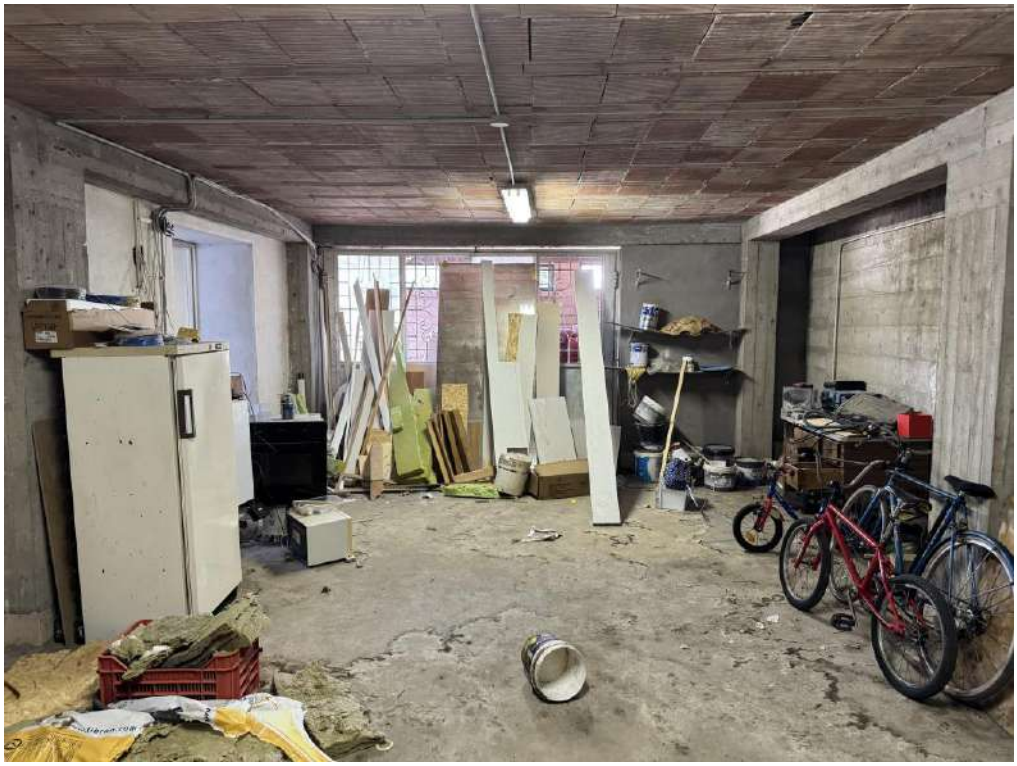

Foto n. **39** – Interno piano terra - cantina

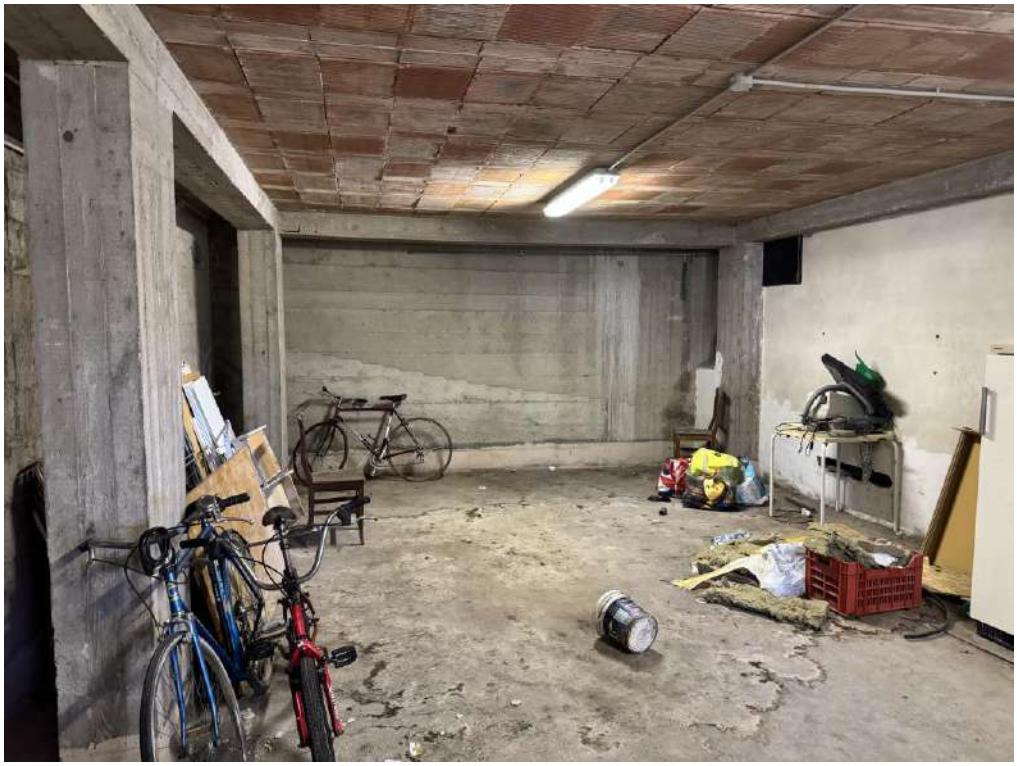

Foto n. **40** – Interno piano terra - cantina

TRIBUNALE ORDINARIO DI VELLETRI
ESECUZIONE IMMOBILIARE N. 110 / 2024 (+ 487 / 2024)
Giudice dell'Esecuzione: Dott.ssa Anna Luisa DI SERAFINO
Consulente Tecnico d'Ufficio: Geom. Fabrizio FANTOZZI

DOCUMENTAZIONE FOTOGRAFICA

L O T T O N. 2
INTERNO PIANO TERRA



Foto n. **41** – Interno piano terra - cantina



Foto n. **42** – Interno piano terra - cantina

TRIBUNALE ORDINARIO DI VELLETRI
ESECUZIONE IMMOBILIARE N. 110 / 2024 (+ 487 / 2024)
Giudice dell'Esecuzione: Dott.ssa Anna Luisa DI SERAFINO
Consulente Tecnico d'Ufficio: Geom. Fabrizio FANTOZZI

DOCUMENTAZIONE FOTOGRAFICA

L O T T O N. 2
INTERNO PIANO TERRA

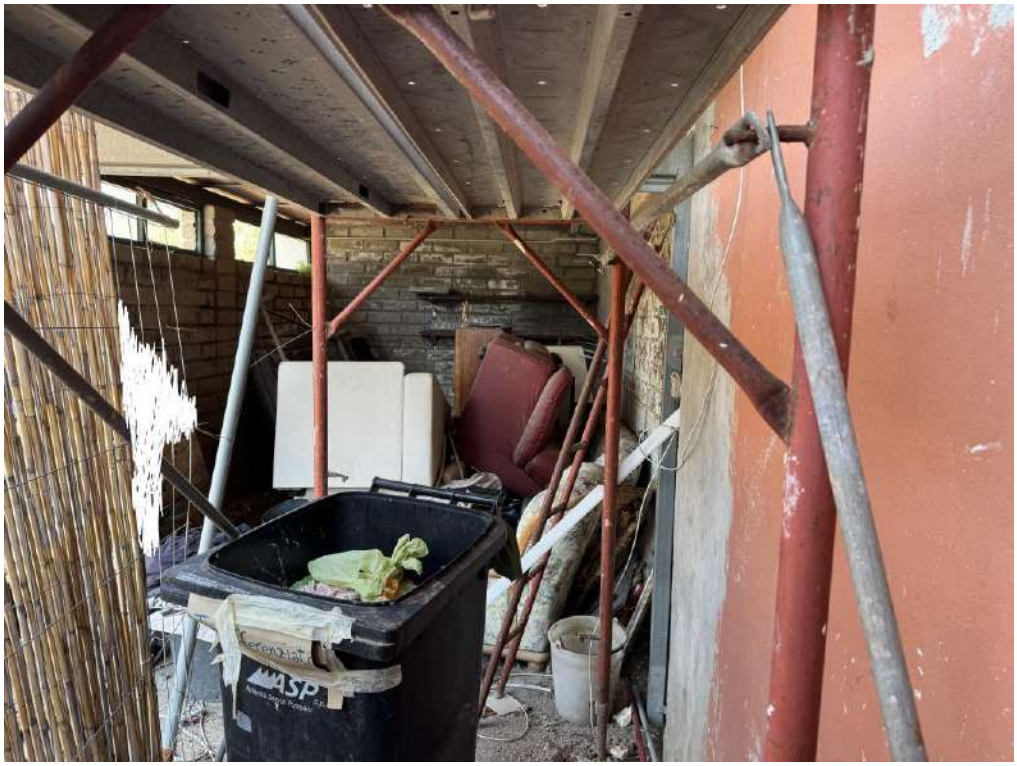

Foto n. **43** – Interno piano terra - cantina



Foto n. **44** – Interno piano terra – vano scala per accedere al piano primo

TRIBUNALE ORDINARIO DI VELLETRI
ESECUZIONE IMMOBILIARE N. 110 / 2024 (+ 487 / 2024)
Giudice dell'Esecuzione: Dott.ssa Anna Luisa DI SERAFINO
Consulente Tecnico d'Ufficio: Geom. Fabrizio FANTOZZI

DOCUMENTAZIONE FOTOGRAFICA

L O T T O N. 2
INTERNO PIANO TERRA

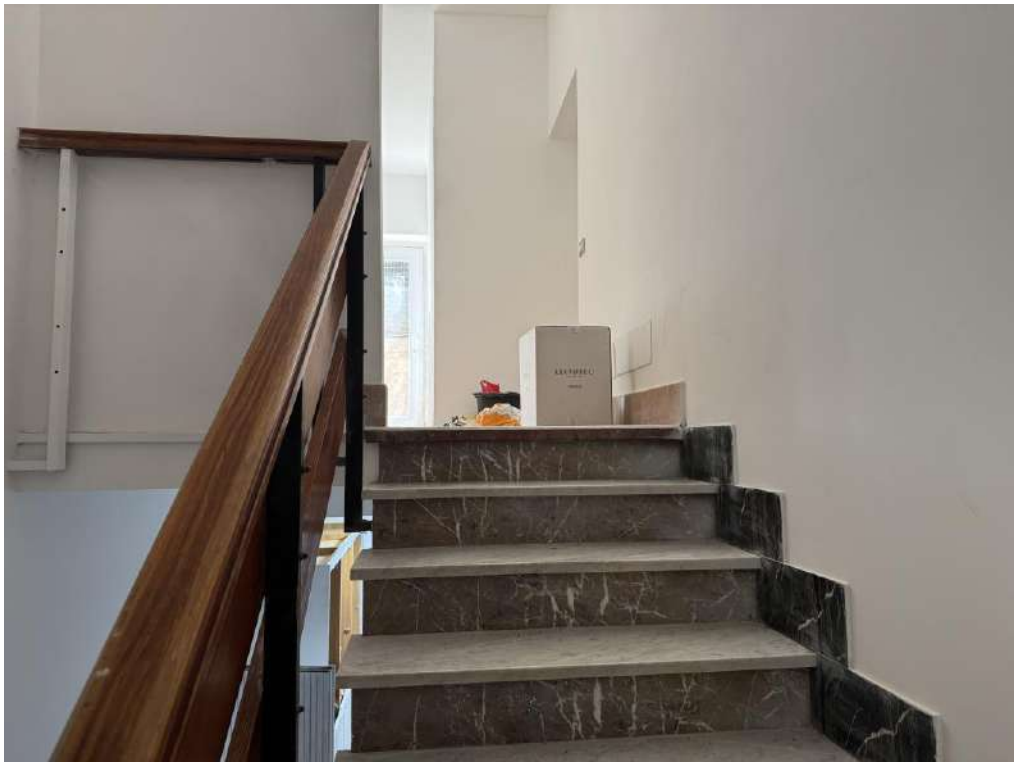

Foto n. **45** – Interno piano terra – vano scala per accedere al piano primo