Data presentazione: 20/05/1965 - Data: 11/05/2025 - n. T14794 - Richiedente: BRCMRC67B15G388Q

MODULARIO
F. - Cat. S. T. - 315

MOD. B (*Nuovo Catasto Edilizio Urbano*)

Lire 20

MINISTERO DELLE FINANZE

DIREZIONE GENERALE DEL CATASTO E DEI SERVIZI TECNICI ERARIALI

NUOVO CATASTO EDILIZIO URBANO

(R. DECRETO-LEGGE 13 APRILE 1939, N. 652)

Planimetria dell'immobile situato nel Comune di VOGHERA *Via* MORANDI

Ditta ISTITUTO AUT. CASE POPOLARI - PAVIA

Allegata alla dichiarazione presentata all'Ufficio Tecnico Erariale di PAVIA

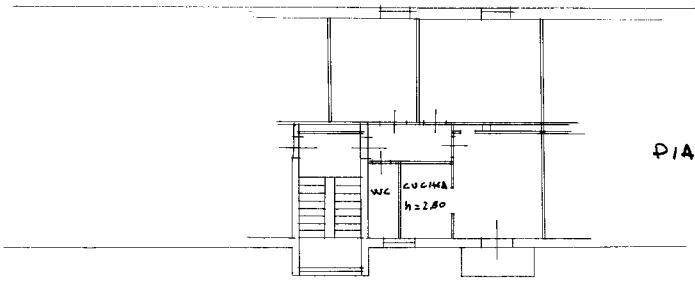

PIANO TERRO

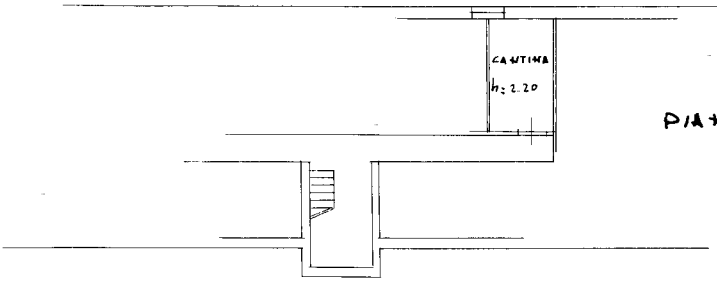

PIANO CANTINE

ORIENTAMENTO

SCALA DI 1. 200

SPAZIO RISERVATO PER LE ANNOTAZIONI D'UFFICIO

DATA

PROT. N°

Compilata dal Geometra
(Titolo, nome e cognome del tecnico)
GALAZZETTI BRUNO

Iscritto all'Albo de' Geometri

della Provincia di Pavia

DATA 18 MAG. 1965

Firma: V.to L'Ingegnere

L. A. C. P. Ufficio Tecnico PAVIA

ISTITUTO POLIGRAFICO DELLO STATO

Ultima planimetria in atti

Data presentazione: 20/05/1965 - Data: 11/05/2025 - n. T14794 - Richiedente: BRCMRC67B15G388Q
Totale schede: 1 - Formato di acquisizione: A3(297x420) - Formato stampa richiesto: A4(210x297)

Catasto dei Fabbricati - Situazione al 11/05/2025 - Comune di VOGHERA(M109) - < Foglio 60 - Particella 2502 - Subalterno 15 >
10 metri
Firmato Da: BALARCO CARMELO Emesso Da: INFOCAMERE QUALIFIED ELECTRONIC SIGNATURE CA Serial#: 426135