

FOTO 1 - Fronte ovest



FOTO 2 - Fronte ovest



FOTO 3 - Accesso carraio fronte nord



Firmato Da: MONICA PICCHIO Emesso Da: ARUBAPEC EU QUALIFIED CERTIFICATES CA G1 Serial#: 66a0c5cab61e8c6e1400fc7362a75788



FOTO 4 - Fronte est



FOTO 5 - Giardino/terrazzo



FOTO 6 - Giardino/terrazzo



Firmato Da: MONICA PICCHIO Emesso Da: ARUBAPEC EU QUALIFIED CERTIFICATES CA G1 Serial#: 66a0c5cab61e8c6e1400fc7362a75788



FOTO 1 - Ingresso condominiale



FOTO 2 - Ingresso



FOTO 3 - Soggiorno/cucina



Firmato Da: MONICA PICCHIO Emesso Da: ARUBAPEC EU QUALIFIED CERTIFICATES CA G1 Serial#: 66a0c5cab61e8c6e1400fc7362a75788



FOTO 4 - Cucina



FOTO 5 - Bagno



FOTO 6 - Camera



Firmato Da: MONICA PICCHIO Emesso Da: ARUBAPEC EU QUALIFIED CERTIFICATES CA G1 Serial#: 66a0c5cab61e8c6e1400fc7362a75788



FOTO 7 - Terrazza



FOTO 8 - Bagno

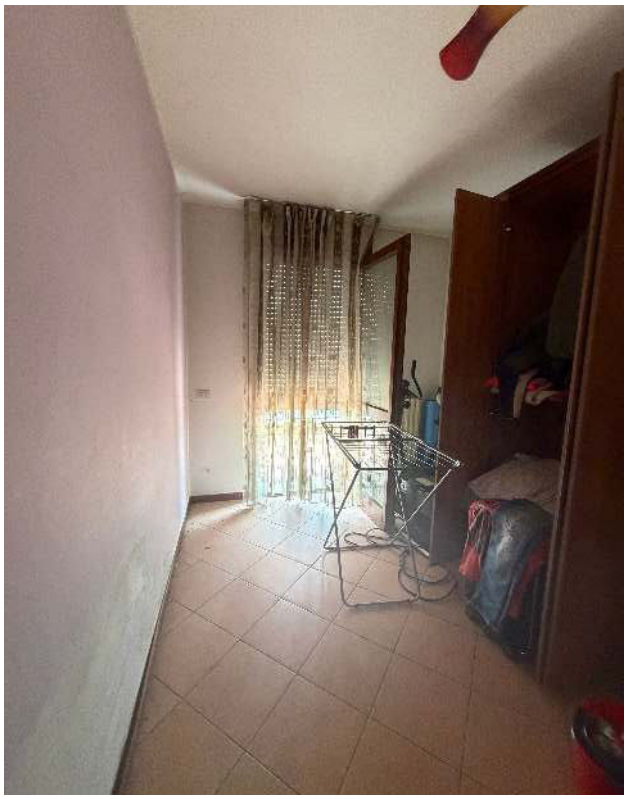

FOTO 9 - Camera



Firmato Da: MONICA PICCHIO Emesso Da: ARUBAPEC EU QUALIFIED CERTIFICATES CA G1 Serial#: 66a0c5cab61e8c6e1400fc7362a75788

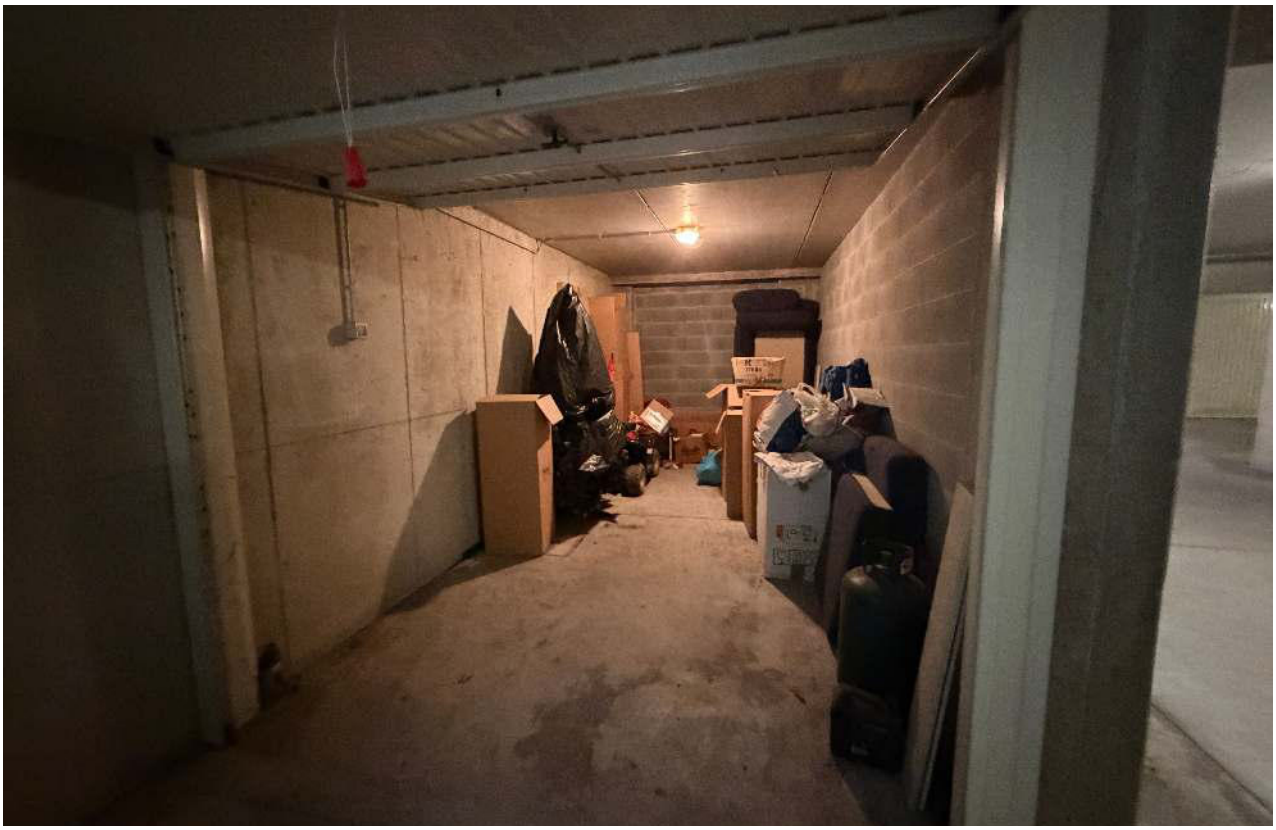

FOTO 10 - Autorimessa



FOTO 11 - Corsia manovra condominiale



Firmato Da: MONICA PICCHIO Emesso Da: ARUBAPEC EU QUALIFIED CERTIFICATES CA G1 Serial#: 66a0c5cab61e8c6e1400fc7362a75788