Agenzia del Territorio
**CATASTO FABBRICATI**
Ufficio Provinciale di
Lucca

Dichiarazione protocollo n. LU0121248 del 01/07/2011
Planimetria di u.i.u. in Comune di Lucca
Via Dei Poveri Vecchi (monte San Quirico) civ.

| Identificativi Catastali: | Compilata da: |
|---|---|
| Sezione: | Sportelli Morris |
| Foglio: 90 | Iscritto all'albo: |
| Particella: 738 | Geometri |
| Subalterno: 3 | Prov. Lucca N. 1651 |

Scheda n. 1 Scala 1:200

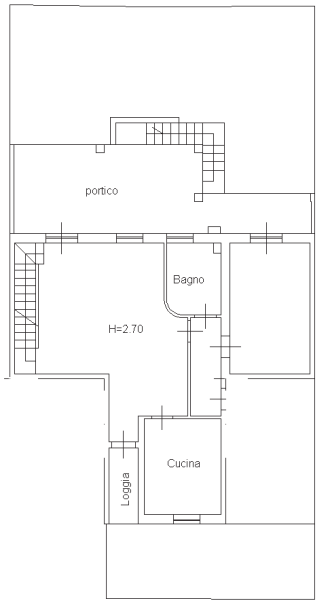


Piano Terra

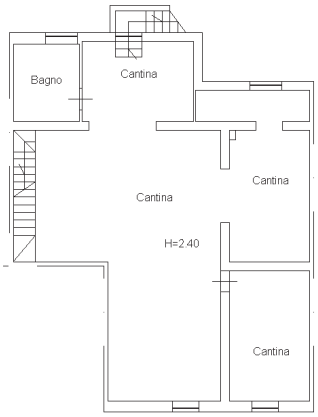


Piano Seminterrato

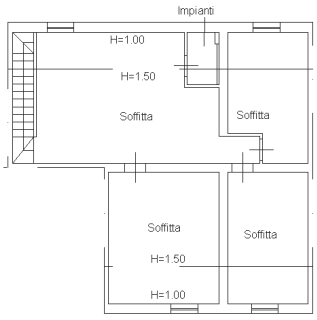


Piano Primo




10 metri

Catasto dei Fabbricati - Situazione al 24/03/2026 - Comune di LUCCA(E715) - < Foglio 90 - Particella 738 - Subalterno 3 >
VIA DEI POVERI VECCHI Piano S1-T - 1

Agenzia del Territorio
**CATASTO FABBRICATI**
Ufficio Provinciale di
Lucca

Dichiarazione protocollo n. LU0121248 del 01/07/2011
Planimetria di u.i.u. in Comune di Lucca
Via Dei Poveri Vecchi (monte San Quirico) civ.

| Identificativi Catastali: | Compilata da: |
|---|---|
| Sezione: | Sportelli Morris |
| Foglio: 90 | Iscritto all'albo: Geometri |
| Particella: 738 | |
| Subalterno: 4 | Prov. Lucca N. 1651 |

Scheda n. 1 Scala 1: 200

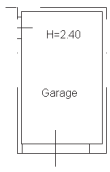


Piano Terra




10 metri

Catasto dei Fabbricati - Situazione al 24/03/2026 - Comune di LUCCA(E715) - < Foglio 90 - Particella 738 - Subalterno 4 >
VIA DEI POVERI VECCHI Piano T