Allegato n° 17

Data di presentazione: 11/04/2008 - Data: 03/02/2026 - N. pratica: CT0025421/2026 - Richiedente: tribunale di catania - Ultima planimetria in atti

Agenzia del Territorio
CATASTO FABBRICATI
Ufficio Provinciale di Catania

Dichiarazione protocollo n. CT0174683 del 11/04/2008

Planimetria di u.i.u. in Comune di Catania

Viale Nitta civ. 10/B

Identificativi Catastali:
Sezione:
Foglio: 36
Particella: 1102
Subalterno: 19

Compilata da:
Molino Giuseppe

Iscritto all'albo:
Geometri

Prov. Catania N. 2608

Scheda n. 1 Scala 1:200

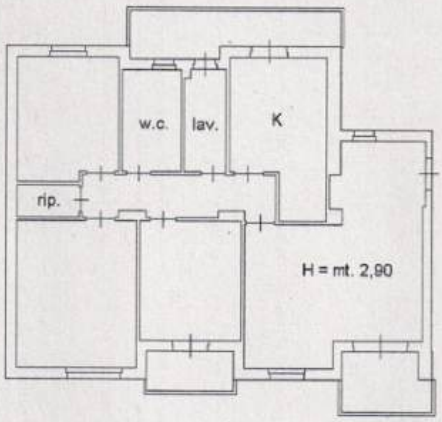

PIANTA PIANO TERZO



Catasto dei Fabbricati - Situazione al 03/02/2026 - Comune di CATANIA (C351) - < Foglio 36 Particella 1102 Subalterno 19 >
VIALE NITTA n. 10/B Scala B Interno 5 Piano 3

Data di presentazione: 11/04/2008 - Data: 03/02/2026 - N. pratica: CT0025421/2026 - Richiedente: tribunale di catania - Ultima planimetria
~~Scheda 1 di 1 - Formato di acq.: A4(210x297) - Fatt. di scala: 1.1~~