TRIBUNALE DI CATANIA

SESTA SEZIONE CIVILE

ESECUZIONI MOBILIARI E IMMOBILIARI

PROCEDURA ESECUTIVA IMMOBILIARE **N°462/2023**

Promossa da:
Nei confronti di:

ALLEGATO FOTOGRAFICO

Giudice dell'esecuzione: ***dott.ssa Cristiana Delfa***

Esperto Estimatore: ***dott. ing. Andrea Chiaramonte***

Allegati:

1) verbale di sopralluogo
2) elaborato fotografico
3) visure e planimetrie catastali
4) visure ipotecarie
5) regolarità edilizia
6) titolo di proprietà

dott. ing. Andrea Chiaramonte – e-mail: sayonara60@virgilio.it – PEC: andrea.chiaramonte@ingpec.eu



FOTO N°1



FOTO N°2



FOTO N°3



FOTO N°4



FOTO N°5



FOTO N°6



FOTO N°7



FOTO N°8



FOTO N°9



FOTO N°10



FOTO N°11

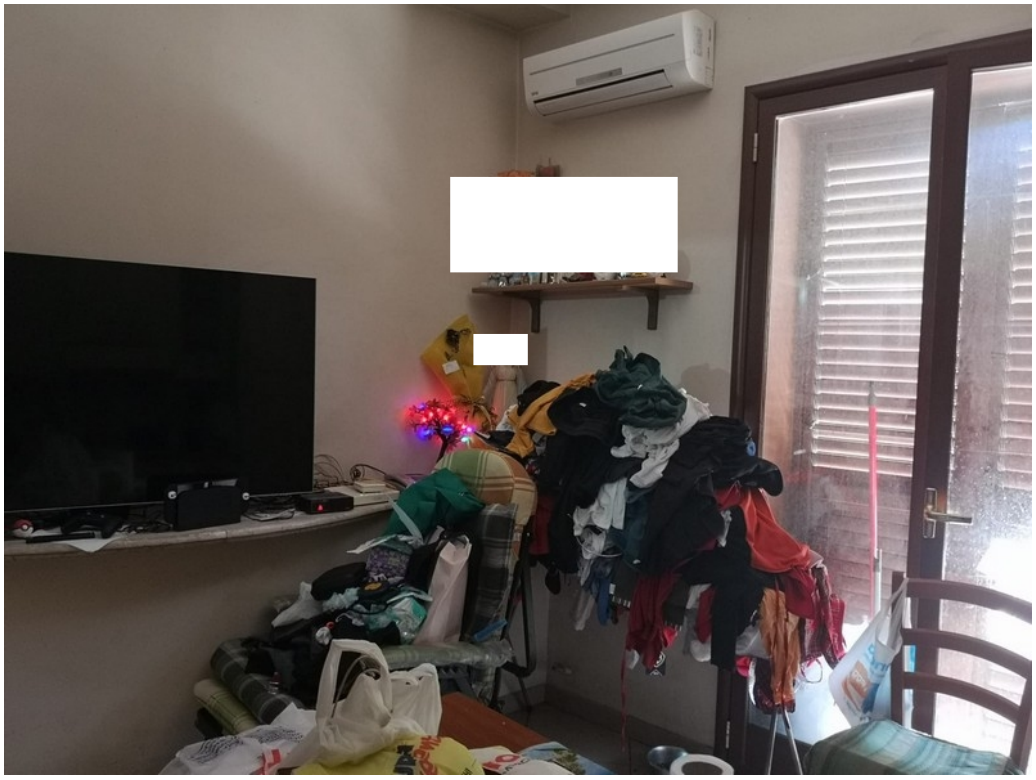

FOTO N°12



FOTO N°13



FOTO N°14



FOTO N°15



FOTO N°16



FOTO N°17



FOTO N°18



FOTO N°19



FOTO N°20



FOTO N°21

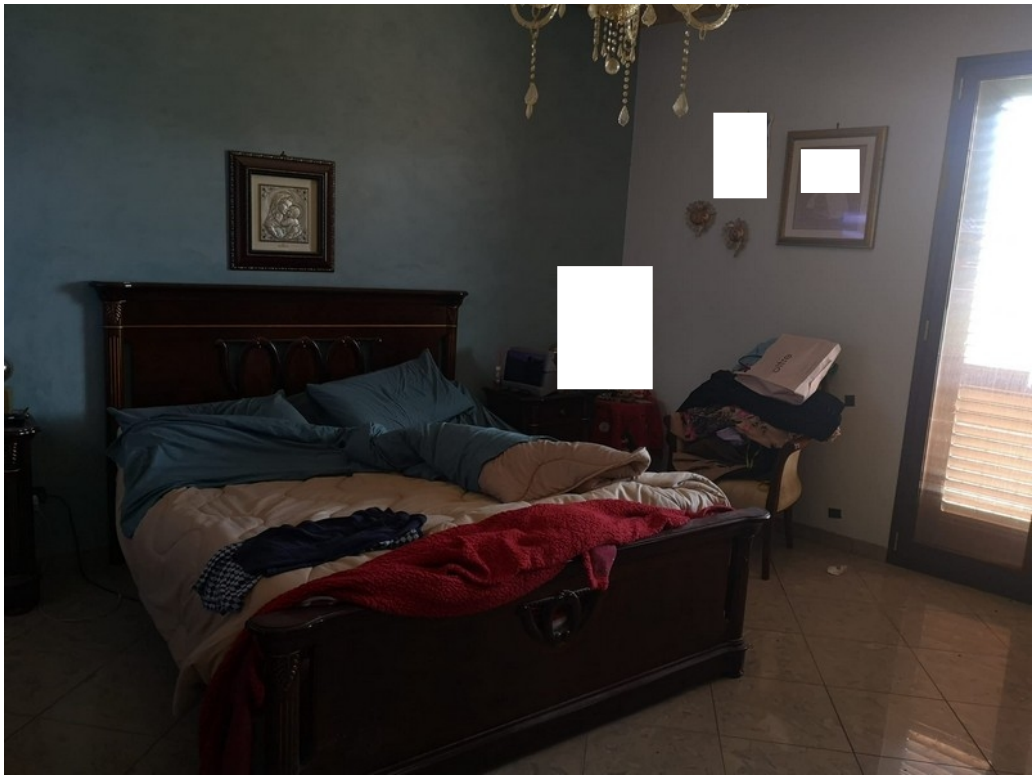

FOTO N°22

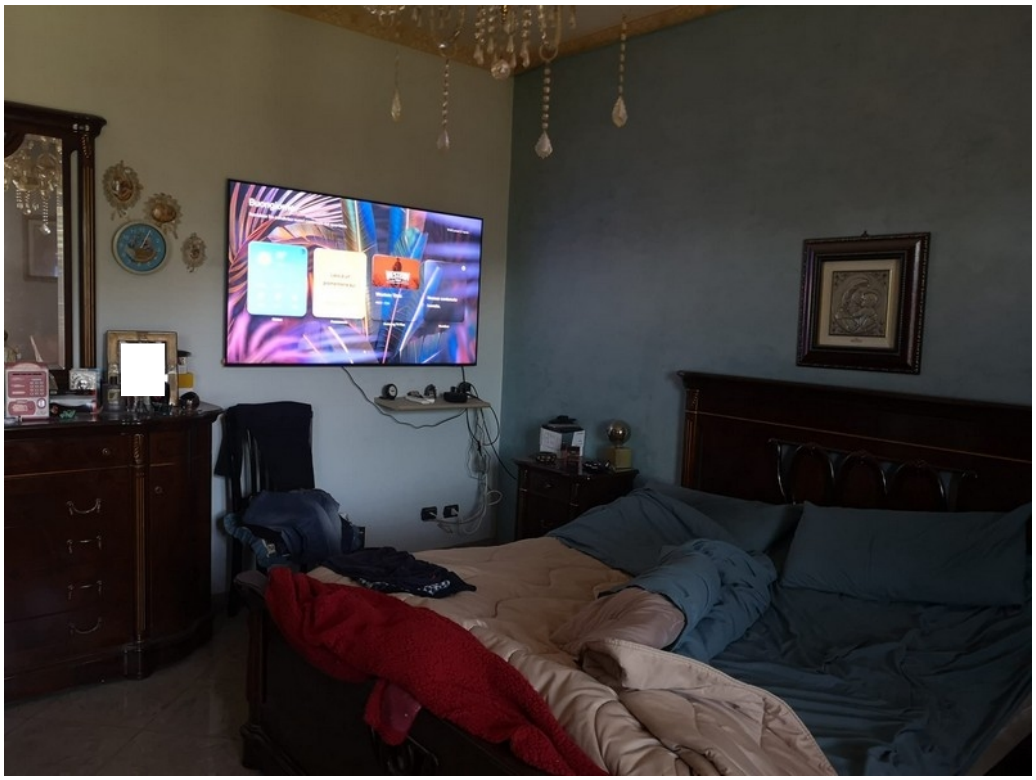

FOTO N°23



FOTO N°24



FOTO N°25



FOTO N°26



FOTO N°27



FOTO N°28



FOTO N°29



FOTO N°30



FOTO N°31

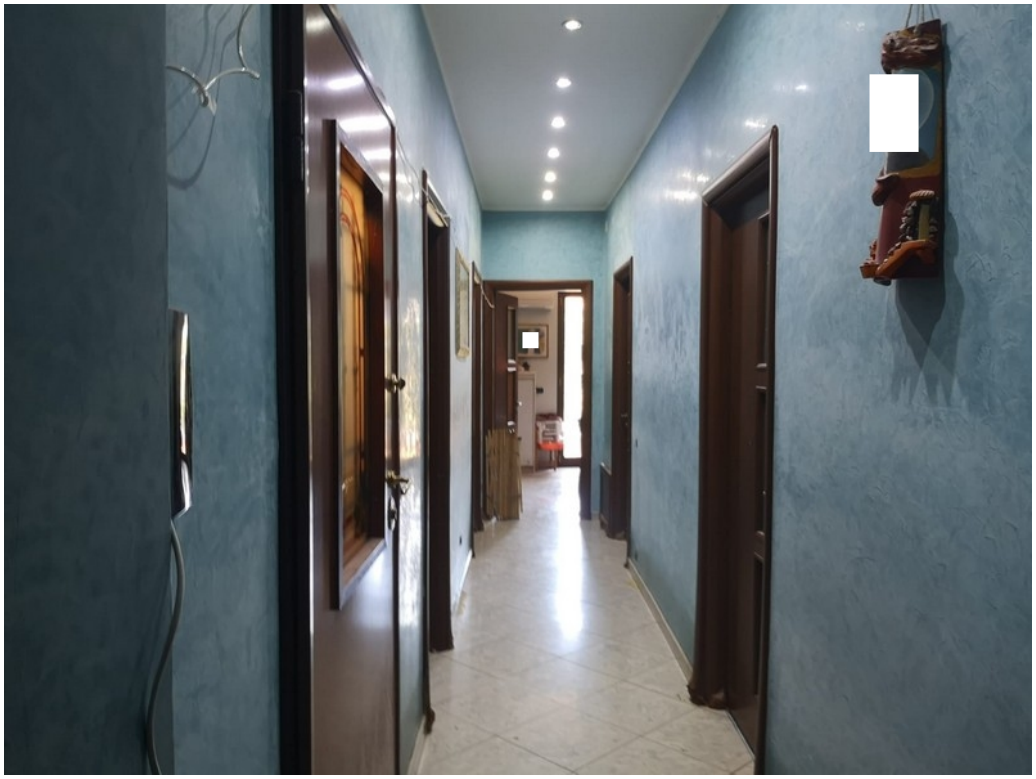

FOTO N°32



FOTO N°33



FOTO N°34



FOTO N°35



FOTO N°36



FOTO N°37



FOTO N°38



FOTO N°39



FOTO N°40



FOTO N°41



FOTO N°42



FOTO N°43



FOTO N°44



FOTO N°45



FOTO N°46



FOTO N°47



FOTO N°48



FOTO N°49



FOTO N°50



FOTO N°51



FOTO N°52