TRIBUNALE CIVILE DI GROSSETO

ESECUZIONE IMMOBILIARE N° 216 // 2017 R.E.I.

Promossa da:

S.R.L.

Contro:

Giudice delle Esecuzioni:
Ill.ma Dott.ssa CRISTINA NICOLO'

ALLEGATI ALLA RELAZIONE DEL C.T.U.

Grosseto li 17 Maggio 2022

Il C.T.U.
Dr. Per. Agr. Daniele Avanzati

Allegato n.1 Visure catastali

Agenzia Entrate
Direzione Provinciale di Grosseto
Ufficio Provinciale - Territorio
Servizi Catastali

Visura per soggetto
limitata ad un comune
Situazione degli atti informatizzati al 08/10/2021

Data: 08/10/2021 - Ora: 15.02.17 Segue
Visura n.: T233280 Pag: 1

Dati della richiesta	Denominazione: [redacted]
Soggetto individuato	Terreni e Fabbricati siti nel comune di MANCIANO (Codice: E875) Provincia di GROSSETO

1. Unità Immobiliari site nel Comune di MANCIANO(Codice E875) - Catasto dei Fabbricati

N.	DATI IDENTIFICATIVI				DATI DI CLASSAMENTO							ALTRE INFORMAZIONI	
	Sezione Urbana	Foglio	Particella	Sub	Zona Cens.	Micro Zona	Categoria	Classe	Consistenza	Superficie Catastale	Rendita	Indirizzo Dati derivanti da	Data ultimazione
1		130	57	2			A/2	2	10 vani	Totale: 206 m² Totale escluse aree scoperte**: 196 m²	Euro 697,22	LOCALITA' LE MURELLA SNC piano T-1 Variazione del 09/11/2015 - Inserimento in visura dei dati di superficie	Notifica
2		130	57	3			D/10				Euro 8.285,00	LOCALITA' LE MURELLA SNC piano S1-T-1. VARIAZIONE TOPONOMASTICA del 04/10/2012 protocollo n. GR0116252 in atti dal 04/10/2012 VARIAZIONE DI TOPONOMASTICA (n. 26180.1/2012)	Notifica

Immobile 1: Notifica: in corso con prot. GR0123189/2006 del 27/11/2006
Immobile 2: Notifica: in corso con prot. GR0108958/2006 del 31/10/2006
Totale: vani 10 Rendita: Euro 8.982,22

Agenzia Entrate
Direzione Provinciale di Grosseto
Ufficio Provinciale - Territorio
Servizi Catastali

Visura per soggetto
limitata ad un comune
Situazione degli atti informatizzati al 08/10/2021

Data: 08/10/2021 - Ora: 15.02.17 Segue
Visura n.: T233280 Pag: 2

Intestazione degli immobili indicati al n. 1

N.	DATI ANAGRAFICI	CODICE FISCALE	DIRITTI E ONERI REALI
1	[redacted] con sede in FORMELLO	[redacted]	(1) Proprieta` per 1/1
DATI DERIVANTI DA	ISTRUMENTO (ATTO PUBBLICO) del 14/01/2007 protocollo n. GR0028192 Voltura in atti dal 06/12/2007 Repertorio n. 52991 Rogante BERNARDINI ENZO Sede MANCIANO Registrazione AP Sede ORBETELLO n. 96 del 30/01/2007 VERBALE ASSEMBLEA STRAORDINARIA (n. 6871.1/2007)		

2. Unità Immobiliari site nel Comune di MANCIANO(Codice E875) - Catasto dei Fabbricati

N.	DATI IDENTIFICATIVI				DATI DI CLASSAMENTO							ALTRE INFORMAZIONI	
	Sezione Urbana	Foglio	Particella	Sub	Zona Cens.	Micro Zona	Categoria	Classe	Consistenza	Superficie Catastale	Rendita	Indirizzo Dati derivanti da	Data ultimazione
1		130	65	1			D/10				Euro 8.285,00	LOCALITA' LE MURELLA SNC piano T VARIAZIONE TOPONOMASTICA del 04/10/2012 protocollo n. GR0116254 in atti dal 04/10/2012 VARIAZIONE DI TOPONOMASTICA (n. 26181.1/2012)	Notifica

Immobile 1: Notifica: in corso con prot. GR0108931/2006 del 31/10/2006

Intestazione degli immobili indicati al n. 2

N.	DATI ANAGRAFICI	CODICE FISCALE	DIRITTI E ONERI REALI
1	[redacted] con sede in FORMELLO	[redacted]	(1) Proprieta` per 1/1
DATI DERIVANTI DA	ISTRUMENTO (ATTO PUBBLICO) del 14/01/2007 protocollo n. GR0028188 Voltura in atti dal 24/07/2008 Repertorio n. 52991 Rogante BERNARDINI ENZO Sede MANCIANO Registrazione AP Sede ORBETELLO n. 96 del 30/01/2007 VERBALE DI ASSEMBLEA STRAORDINARIA (n. 4720.1/2008)		

Agenzia Entrate
Direzione Provinciale di Grosseto
Ufficio Provinciale - Territorio
Servizi Catastali

Visura per soggetto
limitata ad un comune
Situazione degli atti informatizzati al 08/10/2021

Data: 08/10/2021 - Ora: 15.02.18 Segue
Visura n.: T233280 Pag: 3

3. Unità Immobiliari site nel Comune di MANCIANO(Codice E875) - Catasto dei Fabbricati

N.	DATI IDENTIFICATIVI				DATI DI CLASSAMENTO							ALTRE INFORMAZIONI	
	Sezione Urbana	Foglio	Particella	Sub	Zona Cens.	Micro Zona	Categoria	Classe	Consistenza	Superficie Catastale	Rendita	Indirizzo Dati derivanti da	Data ultimori
1		138	102				in attesa di dichiarazione					COSTITUZIONE del 29/07/2019 protocollo n. GR0041229 in atti dal 29/07/2019 . ASSOCIATO AL TIPO MAPPALE CON PROTOCOLLO GR0041228 DEL 29/07/2019 (n. 41228.1/2019)	
2		138	103				in attesa di dichiarazione					COSTITUZIONE del 29/07/2019 protocollo n. GR0041229 in atti dal 29/07/2019 . ASSOCIATO AL TIPO MAPPALE CON PROTOCOLLO GR0041228 DEL 29/07/2019 (n. 41228.1/2019)	

Intestazione degli immobili indicati al n. 3

N.	DATI ANAGRAFICI	CODICE FISCALE	DIRITTI E ONERI REALI
1	[redacted] con sede a [redacted]	[redacted]	(1) Proprieta` per 1/1
DATI DERIVANTI DA	COSTITUZIONE del 29/07/2019 protocollo n. GR0041229 in atti dal 29/07/2019 Registrazione: . ASSOCIATO AL TIPO MAPPALE CON PROTOCOLLO GR0041228 DEL 29/07/2019 (n. 41228.1/2019)		

Agenzia Entrate
Direzione Provinciale di Grosseto
Ufficio Provinciale - Territorio
Servizi Catastali

Visura per soggetto
limitata ad un comune
Situazione degli atti informatizzati al 08/10/2021

Data: 08/10/2021 - Ora: 15.02.18 Segue
Visura n.: T233280 Pag: 4

4. Immobili siti nel Comune di MANCIANO(Codice E875) - Catasto dei Terreni

N.	DATI IDENTIFICATIVI			DATI DI CLASSAMENTO							ALTRE INFORMAZIONI	
	Foglio	Particella	Sub	Porz	Qualità Classe	Superficie(m²)		Deduz	Reddito		Dati derivanti da	Data ultimori
						Ha are ca			Dominicale	Agrario		
1	138	5		-	SEMINATIVO 3		37	40	Euro 11,59 L. 22.440	Euro 13,52 L. 26.180	VERIFICA STRAORDINARIA in atti dal 15/12/1997 M26 282/97- 1150/96 (n. 7245.1/1997)	
2	138	10		AA	PASCOLO ARB 2		12	65	Euro 0,65	Euro 0,53	Variazione del 06/05/2020 protocollo n. GR0056739 in atti dal 23/11/2020 TRASMISSIONE DATI AGEA AI SENSI DEL D. M. 3.10.2006 N. 262 (n. 14763.1/2020)	Annotazione
				AB	SEMINATIVO 4		24	60	Euro 2,54	Euro 3,10		
3	138	11		AA	STAGNO		36	80			Variazione del 06/05/2020 protocollo n. GR0056739 in atti dal 23/11/2020 TRASMISSIONE DATI AGEA AI SENSI DEL D. M. 3.10.2006 N. 262 (n. 14764.1/2020)	Annotazione
				AB	SEMINATIVO 4		17	50	Euro 1,81	Euro 2,26		
4	138	15		-	SEMINATIVO 4		83	85	Euro 8,66 L. 16.770	Euro 10,83 L. 20.965	VARIAZIONE D'UFFICIO in atti dal 27/12/1997 ISTANZA N.8514/97 (n. 31.1/1997)	
5	138	16		AA	PASCOLO		14	66	Euro 1,51	Euro 0,76	Variazione del 06/05/2020 protocollo n. GR0056201 in atti dal 23/11/2020 TRASMISSIONE DATI AGEA AI SENSI DEL D. M. 3.10.2006 N. 262 (n. 14256.1/2020)	Annotazione
				AB	SEMINATIVO 4		03	39	Euro 0,35	Euro 0,44		
6	138	17		-	SEMINATIVO 4	1	68	55	Euro 17,43 L. 33.760	Euro 21,76 L. 42.130	VARIAZIONE D'UFFICIO in atti dal 27/12/1997 ISTANZA N.8514/97 (n. 31.1/1997)	
7	138	18		-	SEMINATIVO 4	3	53	20	Euro 26,15 L. 50.640	Euro 32,69 L. 63.300	VARIAZIONE D'UFFICIO in atti dal 27/12/1997 ISTANZA N.8514/97 (n. 31.1/1997)	

Agenzia Entrate
Direzione Provinciale di Grosseto
Ufficio Provinciale - Territorio
Servizi Catastali

Visura per soggetto
limitata ad un comune
Situazione degli atti informatizzati al 08/10/2021

Data: 08/10/2021 - Ora: 15.02.18 Segue
Visura n.: T233280 Pag: 5

8	138	19		-	SEMINAT IVO	4		03	30		Euro 0,34	Euro 0,45	Variazione del 06/05/2020 protocollo n. GR0054052 in atti dal 23/11/2020 TRASMISSIONE DATI AGEA AI SENSI DEL DL 3.10.2006 N. 262 (n. 12890.1/2020)	Annotazione
9	138	20		-	SEMINAT IVO	4	3	54	55		Euro 54,54 L. 66.870	Euro 43,17 L. 83.588	VERIFICA STRAORDINARIA in atti dal 13/12/1997 M26 282/97-1150/96 (n. 7245.1/1997)	
10	138	21		-	SEMINAT IVO	4	2	99	00		Euro 50,88 L. 99.800	Euro 38,61 L. 74.750	VERIFICA STRAORDINARIA in atti dal 13/12/1997 M26 282/97-1150/96 (n. 7245.1/1997)	
11	138	22		AA	PASCOLO ARB	1	1	24	44		Euro 12,85	Euro 5,21	Variazione del 06/05/2020 protocollo n. GR0055524 in atti dal 23/11/2020 TRASMISSIONE DATI AGEA AI SENSI DEL DL 3.10.2006 N. 262 (n. 13564.1/2020)	Annotazione
				AB	SEMINAT IVO	4		01	66		Euro 0,17	Euro 0,21		
12	138	34		AA	PASCOLO			19	26		Euro 1,50	Euro 0,79	Variazione del 06/05/2020 protocollo n. GR0054493 in atti dal 23/11/2020 TRASMISSIONE DATI AGEA AI SENSI DEL DL 3.10.2006 N. 262 (n. 12583.1/2020)	Annotazione
				AB	SEMINAT IVO	4		10	64		Euro 1,10	Euro 1,37		
13	138	29		-	SEMINAT IVO	4	2	18	28		Euro 21,71	Euro 27,14	Tabella di variazione del 13/12/2007 protocollo n. GR0277768 in atti dal 13/12/2007 TRASMISSIONE DATI AGEA AI SENSI DEL DL 3.10.2006 N.262 (n. 44205.1/2007)	Annotazione
14	138	31		AA	PASCOLO			03	86		Euro 0,40	Euro 0,20	Variazione del 06/05/2020 protocollo n. GR0054390 in atti dal 23/11/2020 TRASMISSIONE DATI AGEA AI SENSI DEL DL 3.10.2006 N. 262 (n. 12440.1/2020)	Annotazione
				AB	SEMINAT IVO	4		00	14		Euro 0,01	Euro 0,02		

Agenzia Entrate
Direzione Provinciale di Grosseto
Ufficio Provinciale - Territorio
Servizi Catastali

Visura per soggetto
limitata ad un comune
Situazione degli atti informatizzati al 08/10/2021

Data: 08/10/2021 - Ora: 15.02.18 Segue
Visura n.: T233280 Pag: 6

15	138	37		-	SEMINAT IVO	3		48	30		Euro 14,97 L. 28.980	Euro 17,46 L. 33.810	VERIFICA STRAORDINARIA in atti dal 13/12/1997 M26 282/97-1150/96 (n. 7245.1/1997)	
16	138	38		-	SEMINAT IVO	4	3	45	30		Euro 35,46 L. 68.660	Euro 44,32 L. 85.825	VERIFICA STRAORDINARIA in atti dal 13/12/1997 M26 282/97-1150/96 (n. 7245.1/1997)	
17	138	40		AA	SEMINAT IVO	5	5	42	69		Euro 28,03	Euro 14,01	Variazione del 06/05/2020 protocollo n. GR0055469 in atti dal 23/11/2020 TRASMISSIONE DATI AGEA AI SENSI DEL DL 3.10.2006 N. 262 (n. 12507.1/2020)	Annotazione
				AB	UI.IVETO	1		03	31		Euro 1,37	Euro 1,28		
18	138	42		AA	SEMINAT IVO	5	2	04	17		Euro 10,54	Euro 5,27	Tabella di variazione del 03/04/2008 protocollo n. GR0008524 in atti dal 03/04/2008 TRASMISSIONE DATI AGEA AI SENSI DEL DL 3.10.2006 N.262 (n. 30280.1/2007)	Annotazione
				AB	ULIVETO	1	1	50	13		Euro 62,03	Euro 58,15		
19	138	44			SEMINAT IVO	5		10	50		Euro 0,54 L. 1.050	Euro 0,27 L. 525	Impianto meccanografico del 21/02/1977	
20	138	45		-	AREA RURALE			01	10				VARIAZIONE D'UFFICIO del 21/02/2017 protocollo n. GR0010108 in atti del 21/02/2017 BONIFICA FABBRICATI RURALI (n. 172.1/2017)	
21	138	47		-	SEMINAT IVO	4		82	40		Euro 8,51 L. 16.480	Euro 10,64 L. 20.600	Impianto meccanografico del 21/02/1977	
22	138	48		-	PASCOLO ARB	2		98	00		Euro 4,91	Euro 2,45	Tabella di variazione del 03/04/2008 protocollo n. GR0008528 in atti dal 03/04/2008 TRASMISSIONE DATI AGEA AI SENSI DEL DL 3.10.2006 N.262 (n. 30283.1/2007)	Annotazione
23	138	49		AA	PASCOLO ARB	2	3	35	57		Euro 17,33	Euro 8,67	Variazione del 06/05/2020 protocollo n. GR0055363 in atti dal 23/11/2020 TRASMISSIONE DATI AGEA AI SENSI DEL DL 3.10.2006 N. 262 (n. 13481.1/2020)	Annotazione
				AB	SEMINAT IVO	4		01	37		Euro 0,14	Euro 0,18		

Agenzia Entrate
Direzione Provinciale di Grosseto
Ufficio Provinciale - Territorio
Servizi Catastali

Visura per soggetto
limitata ad un comune
Situazione degli atti informatizzati al 08/10/2021

Data: 08/10/2021 - Ora: 15.02.18 Segue
Visura n.: T233280 Pag: 7

				AC	ULIVETO	1		01	56		Euro 0,64	Euro 0,60		
24	138	50		-	PASCOLO ARB	2		94	70		Euro 4,80	Euro 2,45	Tabella di variazione del 03/04/2008 protocollo n. GR0088530 in atti dal 03/04/2008 TRASMISSIONE DATI AGEA AI SENSI DEL DL 5.10.2006 N.262 (n. 30205.1/2007)	Annotazione
25	138	51			PASCOLO ARB	2		07	40		Euro 0,58	Euro 0,19	Tabella di variazione del 03/04/2008 protocollo n. GR0088531 in atti dal 03/04/2008 TRASMISSIONE DATI AGEA AI SENSI DEL DL 5.10.2006 N.262 (n. 30206.1/2007)	Annotazione
26	138	54			SEMINAT IVO	4	3	50	70		Euro 36,22 L. 70.140	Euro 45,38 L. 87.875	VERIFICA STRAORDINARIA in atti dal 13/12/1997 M26 282/97-11/50/96 (n. 7245.1/1997)	
27	138	55			SEMINAT IVO	3		62	20		Euro 19,27 L. 37.320	Euro 22,49 L. 43.540	VERIFICA STRAORDINARIA in atti dal 13/12/1997 M26 282/97-11/50/96 (n. 7245.1/1997)	
28	138	59		AA	PASCOLO ARB	1		23	24		Euro 2,48	Euro 0,60	Variazione del 06/05/2020 protocollo n. GR0059214 in atti dal 23/11/2020 TRASMISSIONE DATI AGEA AI SENSI DEL DL 5.10.2006 N. 262 (n. 15252.1/2020)	Annotazione
				AB	SEMINAT IVO	4		00	76		Euro 0,08	Euro 0,10		
29	138	62		AA	SEMINAT IVO	4		34	39		Euro 3,55	Euro 4,44	Variazione del 15/06/2018 protocollo n. GR0072010 in atti dal 04/12/2018 TRASMISSIONE DATI AGEA AI SENSI DEL DL 5.10.2006 N. 262 (n. 3161.1/2018)	Annotazione
				AB	PASCOLO			13	66		Euro 1,41	Euro 0,71		
30	138	63		-	SEMINAT IVO	4	1	77	50		Euro 10,33 L. 20.000	Euro 32,02 L. 44.375	VARIAZIONE D'UFFICIO in atti dal 27/12/1997 ISTANZA N.8514/97 (n. 31.1/1997)	
31	138	66		-	VIGNETO	2	7	62	70		Euro 452,99	Euro 393,90	Tabella di variazione del 03/04/2008 protocollo n. GR0088538 in atti dal 03/04/2008 TRASMISSIONE DATI AGEA AI SENSI DEL DL 5.10.2006 N.262 (n. 30212.1/2007)	Annotazione

Agenzia Entrate
Direzione Provinciale di Grosseto
Ufficio Provinciale - Territorio
Servizi Catastali

Visura per soggetto
limitata ad un comune
Situazione degli atti informatizzati al 08/10/2021

Data: 08/10/2021 - Ora: 15.02.18 Segue
Visura n.: T233280 Pag: 8

32	138	68		-	SEMINAT IVO	4	2	11	20		Euro 21,83 L. 42.260	Euro 27,27 L. 52.800	VARIAZIONE D'UFFICIO in atti dal 27/12/1997 ISTANZA N.8514/97 (n. 31.1/1997)	
33	138	70		-	SEMINAT IVO	4		04	80		Euro 0,50 L. 968	Euro 0,62 L. 1.200	VERIFICA STRAORDINARIA in atti dal 13/12/1997 M26 282/97-11/50/96 (n. 7245.1/1997)	
34	138	71		-	SEMINAT IVO	5	4	48	00		Euro 130,82 L. 260.000	Euro 161,96 L. 313.600	VERIFICA STRAORDINARIA in atti dal 13/12/1997 M26 282/97-11/50/96 (n. 7245.1/1997)	
35	138	72		-	SEMINAT IVO	4	3	44	70		Euro 25,78 L. 49.940	Euro 31,89 L. 61.775	VARIAZIONE D'UFFICIO in atti dal 27/12/1997 ISTANZA N.8514/97 (n. 31.1/1997)	
36	138	73		AA	PASCOLO ARB	1		09	74		Euro 0,70	Euro 0,17	Variazione del 06/05/2020 protocollo n. GR0054751 in atti dal 23/11/2020 TRASMISSIONE DATI AGEA AI SENSI DEL DL 5.10.2006 N. 262 (n. 12792.1/2020)	Annotazione
				AB	SEMINAT IVO	4		00	46		Euro 0,05	Euro 0,06		
37	138	75		AA	PASCOLO ARB	2		95	17		Euro 4,92	Euro 2,46	Variazione del 06/05/2020 protocollo n. GR0055120 in atti dal 23/11/2020 TRASMISSIONE DATI AGEA AI SENSI DEL DL 5.10.2006 N. 262 (n. 13150.1/2020)	Annotazione
				AB	SEMINAT IVO	4		03	23		Euro 0,33	Euro 0,42		
38	138	76		AA	STAGNO		1	00	78				Variazione del 06/05/2020 protocollo n. GR0054981 in atti dal 23/11/2020 TRASMISSIONE DATI AGEA AI SENSI DEL DL 5.10.2006 N. 262 (n. 12123.1/2020)	Annotazione
				AB	SEMINAT IVO	4		00	22		Euro 0,02	Euro 0,03		
39	138	77		-	SEMINAT IVO	4	2	23	15		Euro 23,05 L. 44.630	Euro 29,81 L. 57.708	VERIFICA STRAORDINARIA in atti dal 13/12/1997 M26 282/97-11/50/96 (n. 7245.1/1997)	
40	138	78		AA	PASCOLO			24	99		Euro 2,58	Euro 1,29	Variazione del 06/05/2020 protocollo n. GR0055805 in atti dal 23/11/2020 TRASMISSIONE DATI AGEA AI SENSI DEL DL 5.10.2006 N. 262 (n. 13843.1/2020)	Annotazione

Agenzia Entrate
Direzione Provinciale di Grosseto
Ufficio Provinciale - Territorio
Servizi Catastali

Visura per soggetto
limitata ad un comune
Situazione degli atti informatizzati al 08/10/2021

Data: 08/10/2021 - Ora: 15.02.18 Segue
Visura n.: T233280 Pag: 9

				AB	SEMINAT IVO	4		00	20		Euro 0,02	Euro 0,03		
41	138	79		-	SEMINAT IVO	3	5	42	15		Euro 168,80 L. 325.290	Euro 196,00 L. 379.505	VERIFICA STRAORDINARIA in atti dal 13/12/1997 M26 262/97-1150/96 (n. 7245.1/1997)	
42	138	80		AA	PASCOLO			52	78		Euro 5,45	Euro 2,78	Variazione del 06/05/2020 protocollo n. GR0056680 in atti dal 23/11/2020 TRASMISSIONE DATI AGEA AI SENSI DEL DL 3.10.2006 N. 262 (n. 14714.1/2020)	Annotazione
				AB	SEMINAT IVO	4		06	92		Euro 0,71	Euro 0,89		
43	138	81		AA	PASCOLO ARB	2	1	03	19		Euro 5,33	Euro 2,66	Variazione del 06/05/2020 protocollo n. GR0056147 in atti dal 23/11/2020 TRASMISSIONE DATI AGEA AI SENSI DEL DL 3.10.2006 N. 262 (n. 14103.1/2020)	Annotazione
				AB	SEMINAT IVO	4		28	61		Euro 2,96	Euro 3,69		
44	138	82		-	PASCOLO ARB	2		90	60		Euro 4,68	Euro 2,34	Tabella di variazione del 03/04/2008 protocollo n. GR0068083 in atti del 03/04/2008 TRASMISSIONE DATI AGEA AI SENSI DEL DL 3.10.2006 N.262 (n. 30500.1/2007)	Annotazione
45	138	83		AA	PASCOLO ARB	2	1	45	38		Euro 7,91	Euro 5,75	Variazione del 06/05/2020 protocollo n. GR0053692 in atti del 23/11/2020 TRASMISSIONE DATI AGEA AI SENSI DEL DL 3.10.2006 N. 262 (n. 11736.1/2020)	Annotazione
				AB	SEMINAT IVO	4		13	42		Euro 1,30	Euro 1,73		
46	138	84		-	SEMINAT IVO	4		75	95		Euro 7,04 L. 15.190	Euro 9,81 L. 18.988	VERIFICA STRAORDINARIA in atti dal 13/12/1997 M26 262/97-1150/96 (n. 7245.1/1997)	
47	138	87		-	SEMINAT IVO	4	8	86	70		Euro 91,59 L. 177.340	Euro 114,49 L. 221.675	VERIFICA STRAORDINARIA in atti dal 13/12/1997 M26 262/97-1150/96 (n. 7245.1/1997)	

Agenzia Entrate
Direzione Provinciale di Grosseto
Ufficio Provinciale - Territorio
Servizi Catastali

Visura per soggetto
limitata ad un comune
Situazione degli atti informatizzati al 08/10/2021

Data: 08/10/2021 - Ora: 15.02.19 Segue
Visura n.: T233280 Pag: 10

48	138	88		-	PASCOLO ARB	1		36	65		Euro 3,17	Euro 0,79	Tabella di variazione del 03/04/2008 protocollo n. GR0068084 in atti del 03/04/2008 TRASMISSIONE DATI AGEA AI SENSI DEL DL 3.10.2006 N.262 (n. 30501.1/2007)	Annotazione
49	138	89		AA	PASCOLO ARB	2	1	55	20		Euro 6,98	Euro 5,40	Variazione del 06/05/2020 protocollo n. GR0053688 in atti del 23/11/2020 TRASMISSIONE DATI AGEA AI SENSI DEL DL 3.10.2006 N. 262 (n. 13088.1/2020)	Annotazione
				AB	SEMINAT IVO	4		06	45		Euro 0,67	Euro 0,83		
50	138	96		-	SEMINAT IVO	3		05	60		Euro 1,74 L. 3.368	Euro 2,02 L. 3.910	VERIFICA STRAORDINARIA in atti dal 13/12/1997 M26 262/97-1150/96 (n. 7245.1/1997)	
51	138	97		AA	STAGNO			31	63				Variazione del 06/05/2020 protocollo n. GR0055705 in atti del 23/11/2020 TRASMISSIONE DATI AGEA AI SENSI DEL DL 3.10.2006 N. 262 (n. 13743.1/2020)	Annotazione
				AB	SEMINAT IVO	4		02	77		Euro 0,20	Euro 0,26		
52	138	98		AA	PASCOLO			24	78		Euro 2,93	Euro 1,28	Variazione del 06/05/2020 protocollo n. GR0056295 in atti del 23/11/2020 TRASMISSIONE DATI AGEA AI SENSI DEL DL 3.10.2006 N. 262 (n. 14350.1/2020)	Annotazione
				AB	SEMINAT IVO	4		23	40		Euro 2,42	Euro 3,02		
53	138	99		-	SEMINAT IVO	4		05	60		Euro 0,37	Euro 0,46	Variazione del 06/05/2020 protocollo n. GR0054092 in atti del 23/11/2020 TRASMISSIONE DATI AGEA AI SENSI DEL DL 3.10.2006 N. 262 (n. 12134.1/2020)	Annotazione
54	138	100		-	SEMINAT IVO	3		85	60		Euro 26,53 L. 51.360	Euro 30,95 L. 59.920	VERIFICA STRAORDINARIA in atti dal 13/12/1997 M26 262/97-1150/96 (n. 7245.1/1997)	

Agenzia Entrate
Direzione Provinciale di Grosseto
Ufficio Provinciale - Territorio
Servizi Catastali

Visura per soggetto
limitata ad un comune
Situazione degli atti informatizzati al 08/10/2021

Data: 08/10/2021 - Ora: 15.02.19 Segue
Visura n.: T233280 Pag: 11

55	138	101		-	STAGNO			15	20				Tabella di variazione del 03/04/2008 protocollo n. GR0080801 in atti dal 03/04/2008 TRASMISSIONE DATI AGEA AI SENSI DEL DL 3.10.2006 N.262 (n. 3056.1/2007)	Annotazione
56	151	2		AA	PASCOLO ARB	1		20	74		Euro 2,14	Euro 0,54	Variazione del 06/05/2020 protocollo n. GR0054700 in atti dal 23/11/2020 TRASMISSIONE DATI AGEA AI SENSI DEL DL 3.10.2006 N. 262 (n. 12741.1/2020)	Annotazione
				AB	SEMINAT IVO	3		02	51		Euro 0,72	Euro 0,84		
57	151	3			SEMINAT IVO	3	10	18	90		Euro 315,73 L. 611.340	Euro 368,85 L. 713.330	VARIAZIONE D'UFFICIO in atti dal 27/12/1997 ISTANZA N.8514/97 (n. 31.1/1997)	
58	151	49		AA	PASCOLO ARB	2	1	02	58		Euro 5,30	Euro 2,65	Variazione del 06/05/2020 protocollo n. GR0053772 in atti dal 23/11/2020 TRASMISSIONE DATI AGEA AI SENSI DEL DL 3.10.2006 N. 262 (n. 11816.1/2020)	Annotazione
				AB	SEMINAT IVO	3		13	37		Euro 4,14	Euro 4,83		
59	151	50		-	SEMINAT IVO	4	3	35	00		Euro 34,60 L. 67.009	Euro 43,25 L. 83.750	VERIFICA STRAORDINARIA in atti dal 13/12/1997 M26 282/97-1150/96 (n. 7245.1/1997)	
60	151	71		AA	PASCOLO ARB	1		08	12		Euro 0,84	Euro 0,21	Variazione del 06/05/2020 protocollo n. GR0055420 in atti dal 23/11/2020 TRASMISSIONE DATI AGEA AI SENSI DEL DL 3.10.2006 N. 262 (n. 13450.1/2020)	Annotazione
				AB	SEMINAT IVO	3		03	08		Euro 0,95	Euro 1,11		
61	151	72		-	SEMINAT IVO	3		08	95		Euro 0,29 L. 570	Euro 0,34 L. 665	VERIFICA STRAORDINARIA in atti dal 13/12/1997 M26 282/97-1150/96 (n. 7245.1/1997)	
62	151	73		AA	PASCOLO ARB	1		26	24		Euro 2,71	Euro 0,68	Variazione del 06/05/2020 protocollo n. GR0055565 in atti dal 23/11/2020 TRASMISSIONE DATI AGEA AI SENSI DEL DL 3.10.2006 N. 262 (n. 13403.1/2020)	Annotazione
				AB	SEMINAT IVO	3		07	76		Euro 2,40	Euro 2,81		

Agenzia Entrate
Direzione Provinciale di Grosseto
Ufficio Provinciale - Territorio
Servizi Catastali

Visura per soggetto
limitata ad un comune
Situazione degli atti informatizzati al 08/10/2021

Data: 08/10/2021 - Ora: 15.02.19 Segue
Visura n.: T233280 Pag: 12

63	151	74		-	PASCOLO ARB	1		06	80		Euro 0,62	Euro 0,15	Tabella di variazione del 03/04/2008 protocollo n. GR0080704 in atti dal 03/04/2008 TRASMISSIONE DATI AGEA AI SENSI DEL DL 3.10.2006 N.262 (n. 32257.1/2007)	Annotazione
64	151	75			SEMINAT IVO	3		22	80		Euro 7,07 L. 13.688	Euro 8,34 L. 15.988	VERIFICA STRAORDINARIA in atti dal 13/12/1997 M26 282/97-1150/96 (n. 7245.1/1997)	
65	151	76		AA	STAGNO			40	40				Variazione del 06/05/2020 protocollo n. GR0055995 in atti dal 23/11/2020 TRASMISSIONE DATI AGEA AI SENSI DEL DL 3.10.2006 N. 262 (n. 14031.1/2020)	Annotazione
				AB	SEMINAT IVO	3		01	11		Euro 0,34	Euro 0,40		
66	151	77			SEMINAT IVO	3	1	51	20		Euro 44,85 L. 90.720	Euro 54,66 L. 105.840	VERIFICA STRAORDINARIA in atti dal 13/12/1997 M26 282/97-1150/96 (n. 7245.1/1997)	

Immobile 2: Annotazione: di stadio: variazione colturale eseguita ai sensi del dl 3.10.2006 n. 262, convertito con modificazioni nella legge 24.11.2006 n. 286 e successive modificazioni (anno 2020) - eseguita a seguito di dichiarazione resa il 06/05/2020 all'organismo pagatore artea con la domanda 5858221 (scheda validazione fascicolo prot. n. 5858221)

Immobile 3: Annotazione: di stadio: variazione colturale eseguita ai sensi del dl 3.10.2006 n. 262, convertito con modificazioni nella legge 24.11.2006 n. 286 e successive modificazioni (anno 2020) - eseguita a seguito di dichiarazione resa il 06/05/2020 all'organismo pagatore artea con la domanda 5858221 (scheda validazione fascicolo prot. n. 5858221); di immobile: invaso per irrigazione - variazione colturale eseguita ai sensi del dl 3.10.2006 n. 262, convertito con modificazioni nella legge 24.11.2006 n. 286 (anno 2007) - qualita' dichiarata o parificata a coltura 0.2006 n. 262, convertito con modificazioni nella legge 24.11.2006 n. 286 (anno 2007) - qualita' dichiarata o parificata a coltura presente nel quadro tariffario del comune

Immobile 5: Annotazione: di stadio: variazione colturale eseguita ai sensi del dl 3.10.2006 n. 262, convertito con modificazioni nella legge 24.11.2006 n. 286 e successive modificazioni (anno 2020) - eseguita a seguito di dichiarazione resa il 06/05/2020 all'organismo pagatore artea con la domanda 5858221 (scheda validazione fascicolo prot. n. 5858221)

Immobile 8: Annotazione: di stadio: variazione colturale eseguita ai sensi del dl 3.10.2006 n. 262, convertito con modificazioni nella legge 24.11.2006 n. 286 e successive modificazioni (anno 2020) - eseguita a seguito di dichiarazione resa il 06/05/2020 all'organismo pagatore artea con la domanda 5858221 (scheda validazione fascicolo prot. n. 5858221)

Immobile 11: Annotazione: di stadio: variazione colturale eseguita ai sensi del dl 3.10.2006 n. 262, convertito con modificazioni nella legge 24.11.2006 n. 286 e successive modificazioni (anno 2020) - eseguita a seguito di dichiarazione resa il 06/05/2020 all'organismo pagatore artea con la domanda 5858221 (scheda validazione fascicolo prot. n. 5858221)

Agenzia Entrate
Direzione Provinciale di Grosseto
Ufficio Provinciale - Territorio
Servizi Catastali

Visura per soggetto
limitata ad un comune
Situazione degli atti informatizzati al 08/10/2021

Data: 08/10/2021 - Ora: 15.02.19 Segue
Visura n.: T233280 Pag: 13

Immobile 12: Annotazione: di stadio: variazione colturale eseguita ai sensi del dl 3.10.2006 n. 262, convertito con modificazioni nella legge 24.11.2006 n. 286 e successive modificazioni (anno 2020) - eseguita a seguito di dichiarazione resa il 06/05/2020 all'organismo pagatore artea con la domanda 5858221 (scheda validazione/fascicolo prot. n. 5858221)

Immobile 13: Annotazione: variazione colturale eseguita ai sensi del dl 3.10.2006 n. 262, convertito con modificazioni nella legge 24.11.2006 n. 286 (anno 2007) - qualita' dichiarata o purificata a coltura presente nel quadro tariffario del comune

Immobile 14: Annotazione: di stadio: variazione colturale eseguita ai sensi del dl 3.10.2006 n. 262, convertito con modificazioni nella legge 24.11.2006 n. 286 e successive modificazioni (anno 2020) - eseguita a seguito di dichiarazione resa il 06/05/2020 all'organismo pagatore artea con la domanda 5858221 (scheda validazione/fascicolo prot. n. 5858221)

Immobile 17: Annotazione: di stadio: variazione colturale eseguita ai sensi del dl 3.10.2006 n. 262, convertito con modificazioni nella legge 24.11.2006 n. 286 e successive modificazioni (anno 2020) - eseguita a seguito di dichiarazione resa il 06/05/2020 all'organismo pagatore artea con la domanda 5858221 (scheda validazione/fascicolo prot. n. 5858221)

Immobile 18: Annotazione: rettifica d'ufficio in autotutela della variazione colturale eseguita ai sensi del dl 3.10.2006 n. 262, convertito con modificazioni nella legge 24.11.2006 n. 286 (anno 2007) - qualita' dichiarata o purificata a coltura presente nel quadro tariffario del comune

Immobile 22: Annotazione: rettifica d'ufficio in autotutela della variazione colturale eseguita ai sensi del dl 3.10.2006 n. 262, convertito con modificazioni nella legge 24.11.2006 n. 286 (anno 2007) - qualita' dichiarata o purificata a coltura presente nel quadro tariffario del comune

Immobile 23: Annotazione: di stadio: variazione colturale eseguita ai sensi del dl 3.10.2006 n. 262, convertito con modificazioni nella legge 24.11.2006 n. 286 e successive modificazioni (anno 2020) - eseguita a seguito di dichiarazione resa il 06/05/2020 all'organismo pagatore artea con la domanda 5858221 (scheda validazione/fascicolo prot. n. 5858221)

Immobile 24: Annotazione: rettifica d'ufficio in autotutela della variazione colturale eseguita ai sensi del dl 3.10.2006 n. 262, convertito con modificazioni nella legge 24.11.2006 n. 286 (anno 2007) - qualita' dichiarata o purificata a coltura presente nel quadro tariffario del comune

Immobile 25: Annotazione: rettifica d'ufficio in autotutela della variazione colturale eseguita ai sensi del dl 3.10.2006 n. 262, convertito con modificazioni nella legge 24.11.2006 n. 286 (anno 2007) - qualita' dichiarata o purificata a coltura presente nel quadro tariffario del comune

Immobile 28: Annotazione: di stadio: variazione colturale eseguita ai sensi del dl 3.10.2006 n. 262, convertito con modificazioni nella legge 24.11.2006 n. 286 e successive modificazioni (anno 2020) - eseguita a seguito di dichiarazione resa il 06/05/2020 all'organismo pagatore artea con la domanda 5858221 (scheda validazione/fascicolo prot. n. 5858221)

Immobile 29: Annotazione: di stadio: variazione colturale eseguita ai sensi del dl 3.10.2006 n. 262, convertito con modificazioni nella legge 24.11.2006 n. 286 e successive modificazioni (anno 2018) - eseguita a seguito di dichiarazione resa il 15/06/2018 all'organismo pagatore artea con la domanda 5137139 (scheda validazione/fascicolo prot. n. 5252149)

Immobile 31: Annotazione: rettifica d'ufficio in autotutela della variazione colturale eseguita ai sensi del dl 3.10.2006 n. 262, convertito con modificazioni nella legge 24.11.2006 n. 286 (anno 2007) - qualita' dichiarata o purificata a coltura presente nel quadro tariffario del comune

Immobile 36: Annotazione: di stadio: variazione colturale eseguita ai sensi del dl 3.10.2006 n. 262, convertito con modificazioni nella legge 24.11.2006 n. 286 e successive modificazioni (anno 2020) - eseguita a seguito di dichiarazione resa il 06/05/2020 all'organismo pagatore artea con la domanda 5858221 (scheda validazione/fascicolo prot. n. 5858221)

Agenzia Entrate
Direzione Provinciale di Grosseto
Ufficio Provinciale - Territorio
Servizi Catastali

Visura per soggetto
limitata ad un comune
Situazione degli atti informatizzati al 08/10/2021

Data: 08/10/2021 - Ora: 15.02.19 Segue
Visura n.: T233280 Pag: 14

Immobile 37: Annotazione: di stadio: variazione colturale eseguita ai sensi del dl 3.10.2006 n. 262, convertito con modificazioni nella legge 24.11.2006 n. 286 e successive modificazioni (anno 2020) - eseguita a seguito di dichiarazione resa il 06/05/2020 all'organismo pagatore artea con la domanda 5858221 (scheda validazione/fascicolo prot. n. 5858221)

Immobile 38: Annotazione: di stadio: variazione colturale eseguita ai sensi del dl 3.10.2006 n. 262, convertito con modificazioni nella legge 24.11.2006 n. 286 e successive modificazioni (anno 2020) - eseguita a seguito di dichiarazione resa il 06/05/2020 all'organismo pagatore artea con la domanda 5858221 (scheda validazione/fascicolo prot. n. 5858221); di immobile: invaso per irrigazione - variazione colturale eseguita ai sensi del dl 3.10.2006 n. 262, convertito con modificazioni nella legge 24.11.2006 n. 286 (anno 2007) - qualita' dichiarata o purificata a coltura 0.2006 n. 262, convertito con modificazioni nella legge 24.11.2006 n. 286 (anno 2007) - qualita' dichiarata o purificata a coltura presente nel quadro tariffario del comune

Immobile 40: Annotazione: di stadio: variazione colturale eseguita ai sensi del dl 3.10.2006 n. 262, convertito con modificazioni nella legge 24.11.2006 n. 286 e successive modificazioni (anno 2020) - eseguita a seguito di dichiarazione resa il 06/05/2020 all'organismo pagatore artea con la domanda 5858221 (scheda validazione/fascicolo prot. n. 5858221)

Immobile 42: Annotazione: di stadio: variazione colturale eseguita ai sensi del dl 3.10.2006 n. 262, convertito con modificazioni nella legge 24.11.2006 n. 286 e successive modificazioni (anno 2020) - eseguita a seguito di dichiarazione resa il 06/05/2020 all'organismo pagatore artea con la domanda 5858221 (scheda validazione/fascicolo prot. n. 5858221)

Immobile 43: Annotazione: di stadio: variazione colturale eseguita ai sensi del dl 3.10.2006 n. 262, convertito con modificazioni nella legge 24.11.2006 n. 286 e successive modificazioni (anno 2020) - eseguita a seguito di dichiarazione resa il 06/05/2020 all'organismo pagatore artea con la domanda 5858221 (scheda validazione/fascicolo prot. n. 5858221)

Immobile 44: Annotazione: rettifica d'ufficio in autotutela della variazione colturale eseguita ai sensi del dl 3.10.2006 n. 262, convertito con modificazioni nella legge 24.11.2006 n. 286 (anno 2007) - qualita' dichiarata o purificata a coltura presente nel quadro tariffario del comune

Immobile 45: Annotazione: di stadio: variazione colturale eseguita ai sensi del dl 3.10.2006 n. 262, convertito con modificazioni nella legge 24.11.2006 n. 286 e successive modificazioni (anno 2020) - eseguita a seguito di dichiarazione resa il 06/05/2020 all'organismo pagatore artea con la domanda 5858221 (scheda validazione/fascicolo prot. n. 5858221)

Immobile 48: Annotazione: rettifica d'ufficio in autotutela della variazione colturale eseguita ai sensi del dl 3.10.2006 n. 262, convertito con modificazioni nella legge 24.11.2006 n. 286 (anno 2007) - qualita' dichiarata o purificata a coltura presente nel quadro tariffario del comune

Immobile 49: Annotazione: di stadio: variazione colturale eseguita ai sensi del dl 3.10.2006 n. 262, convertito con modificazioni nella legge 24.11.2006 n. 286 e successive modificazioni (anno 2020) - eseguita a seguito di dichiarazione resa il 06/05/2020 all'organismo pagatore artea con la domanda 5858221 (scheda validazione/fascicolo prot. n. 5858221)

Immobile 51: Annotazione: di stadio: variazione colturale eseguita ai sensi del dl 3.10.2006 n. 262, convertito con modificazioni nella legge 24.11.2006 n. 286 e successive modificazioni (anno 2020) - eseguita a seguito di dichiarazione resa il 06/05/2020 all'organismo pagatore artea con la domanda 5858221 (scheda validazione/fascicolo prot. n. 5858221); di immobile: invaso per irrigazione - variazione colturale eseguita ai sensi del dl 3.10.2006 n. 262, convertito con modificazioni nella legge 24.11.2006 n. 286 (anno 2007) - qualita' dichiarata o purificata a coltura 0.2006 n. 262, convertito con modificazioni nella legge 24.11.2006 n. 286 (anno 2007) - qualita' dichiarata o purificata a coltura presente nel quadro tariffario del comune

Agenzia Entrate
Direzione Provinciale di Grosseto
Ufficio Provinciale - Territorio
Servizi Catastali

Visura per soggetto
limitata ad un comune
Situazione degli atti informatizzati al 08/10/2021

Data: 08/10/2021 - Ora: 15.02.19 Segue
Visura n.: T233280 Pag: 15

Immobile 52: Annotazione: di stadio: variazione colturale eseguita ai sensi del dl 3.10.2006 n. 262, convertito con modificazioni nella legge 24.11.2006 n. 286 e successive modificazioni (anno 2020) - eseguita a seguito di dichiarazione resa il 06/05/2020 all'organismo pagatore artea con la domanda 5858221 (scheda validazione/fascicolo prot. n. 5858221)

Immobile 53: Annotazione: di stadio: variazione colturale eseguita ai sensi del dl 3.10.2006 n. 262, convertito con modificazioni nella legge 24.11.2006 n. 286 e successive modificazioni (anno 2020) - eseguita a seguito di dichiarazione resa il 06/05/2020 all'organismo pagatore artea con la domanda 5858221 (scheda validazione/fascicolo prot. n. 5858221)

Immobile 58: Annotazione: invaso per irrigazione - variazione colturale eseguita ai sensi del dl 3.10.2006 n. 262, convertito con modificazioni nella legge 24.11.2006 n. 286 (anno 2007) - qualita' dichiarata o parificata a coltura presente nel quadro tariffario del comune - rettifica d'ufficio in autotutela della variazione colturale eseguita ai sensi del dl 3.10.2006 n. 262, convertito con modificazioni nella legge 24.11.2006 n. 286 (anno 2007) - qualita' dichiarata o parificata a coltura presente nel quadro tariffario del comune

Immobile 56: Annotazione: di stadio: variazione colturale eseguita ai sensi del dl 3.10.2006 n. 262, convertito con modificazioni nella legge 24.11.2006 n. 286 e successive modificazioni (anno 2020) - eseguita a seguito di dichiarazione resa il 06/05/2020 all'organismo pagatore artea con la domanda 5858221 (scheda validazione/fascicolo prot. n. 5858221)

Immobile 59: Annotazione: di stadio: variazione colturale eseguita ai sensi del dl 3.10.2006 n. 262, convertito con modificazioni nella legge 24.11.2006 n. 286 e successive modificazioni (anno 2020) - eseguita a seguito di dichiarazione resa il 06/05/2020 all'organismo pagatore artea con la domanda 5858221 (scheda validazione/fascicolo prot. n. 5858221)

Immobile 60: Annotazione: di stadio: variazione colturale eseguita ai sensi del dl 3.10.2006 n. 262, convertito con modificazioni nella legge 24.11.2006 n. 286 e successive modificazioni (anno 2020) - eseguita a seguito di dichiarazione resa il 06/05/2020 all'organismo pagatore artea con la domanda 5858221 (scheda validazione/fascicolo prot. n. 5858221)

Immobile 62: Annotazione: di stadio: variazione colturale eseguita ai sensi del dl 3.10.2006 n. 262, convertito con modificazioni nella legge 24.11.2006 n. 286 e successive modificazioni (anno 2020) - eseguita a seguito di dichiarazione resa il 06/05/2020 all'organismo pagatore artea con la domanda 5858221 (scheda validazione/fascicolo prot. n. 5858221)

Immobile 63: Annotazione: rettifica d'ufficio in autotutela della variazione colturale eseguita ai sensi del dl 3.10.2006 n. 262, convertito con modificazioni nella legge 24.11.2006 n. 286 (anno 2007) - qualita' dichiarata o parificata a coltura presente nel quadro tariffario del comune

Immobile 65: Annotazione: di stadio: variazione colturale eseguita ai sensi del dl 3.10.2006 n. 262, convertito con modificazioni nella legge 24.11.2006 n. 286 e successive modificazioni (anno 2020) - eseguita a seguito di dichiarazione resa il 06/05/2020 all'organismo pagatore artea con la domanda 5858221 (scheda validazione/fascicolo prot. n. 5858221); di immobile: invaso per irrigazione - variazione colturale eseguita ai sensi del dl 3.10.2006 n. 262, convertito con modificazioni nella legge 24.11.2006 n. 286 (anno 2007) - qualita' dichiarata o parificata a coltura 0.2006 n. 262, convertito con modificazioni nella legge 24.11.2006 n. 286 (anno 2007) - qualita' dichiarata o parificata a coltura presente nel quadro tariffario del comune

Totale: Superficie 104.36.80 **Redditi: Dominicale Euro 1.881,21** **Agrario Euro 1.902,36**

Agenzia Entrate
Direzione Provinciale di Grosseto
Ufficio Provinciale - Territorio
Servizi Catastali

Visura per soggetto
limitata ad un comune
Situazione degli atti informatizzati al 08/10/2021

Data: 08/10/2021 - Ora: 15.02.19 Segue
Visura n.: T233280 Pag: 16

Intestazione degli immobili indicati al n. 4

N.	DATI ANAGRAFICI	CODICE FISCALE	DIRITTI E ONERI REALI
1	[redacted] nato a [redacted] il [redacted] con sede in [redacted]	[redacted]	(1) Proprieta' per 1/1
DATI DERIVANTI DA	ISTRUMENTO (ATTO PUBBLICO) del 14/03/2007 protocollo n. GR0029182 Voltura in atti dal 08/11/2007 Repertorio n. 52991 Rogante BERNARDINI ENZO Sede MANCIANO Registrazione AP Sede ORBETELLO n. 96 del 30/04/2007 VERBALE ASSEMBLEA STRAORDINARIA (n. 6827.1/2007)		

5. Immobili siti nel Comune di MANCIANO(Codice E875) - Catasto dei Terreni

N.	DATI IDENTIFICATIVI			DATI DI CLASSAMENTO							ALTRE INFORMAZIONI	
	Foglio	Particella	Sub	Port	Qualita Classe		Superficie(mq)		Deduz.	Reddito	Dati derivanti da	Dati ulteriori
							Ha are ca			Dominicale / Agrario		
1	138	28		AA	PASCOLO ARB	2	36	36		Euro 1,30 / Euro 0,94	Variazione del 06/05/2020 protocollo n. GR0056247 in atti dal 25/11/2020 TRASMISSIONE DATI AGEA AI SENSI DEL DL 3.10.2006 N. 262 (n. 14282.1/2020)	Annotazione
				AB	SEMINAT IVO	4	01	69		Euro 0,17 / Euro 0,22		

Immobile 1: Annotazione: di stadio: variazione colturale eseguita ai sensi del dl 3.10.2006 n. 262, convertito con modificazioni nella legge 24.11.2006 n. 286 e successive modificazioni (anno 2020) - eseguita a seguito di dichiarazione resa il 06/05/2020 all'organismo pagatore artea con la domanda 5858221 (scheda validazione/fascicolo prot. n. 5858221)

Intestazione degli immobili indicati al n. 5

N.	DATI ANAGRAFICI	CODICE FISCALE	DIRITTI E ONERI REALI
1	[redacted] nato a [redacted] il [redacted] con sede in [redacted]	[redacted]	(1) Proprieta' per 1/1
DATI DERIVANTI DA	ISTRUMENTO (ATTO PUBBLICO) del 14/03/2007 protocollo n. GR0029182 Voltura in atti dal 21/02/2008 Repertorio n. 53991 Rogante BERNARDINI ENZO Sede MANCIANO Registrazione AP Sede ORBETELLO n. 96 del 30/04/2007 VERBALE DI ASSEMBLEA STRAORDINARIA (n. 1269.1/2008)		

Agenzia Entrate
Direzione Provinciale di Grosseto
Ufficio Provinciale - Territorio
Servizi Catastali

Visura per soggetto
limitata ad un comune
Situazione degli atti informatizzati al 08/10/2021

Data: 08/10/2021 - Ora: 15.02.19 Fine
Visura n.: T233280 Pag: 17

Totale Generale: vani 10 Rendita: Euro 17.267,22

Totale Generale: Superficie 104.74.85 Reddit: Dominicale Euro 1.883,26 Agrario Euro 1.983,52
Unità immobiliari n. 72 Tributi erariali: Euro 7,20

Visura telematica

* Codice Fiscale Validato in Anagrafe Tributaria

** Si intendono escluse le "superfici di balconi, terrazzi e aree scoperte pertinenziali e accessorie, comunicanti o non comunicanti" (cfr. Provvedimento del Direttore dell'Agenzia delle Entrate 29 marzo 2013).

Allegato n.2 Estratto di mappa catastale

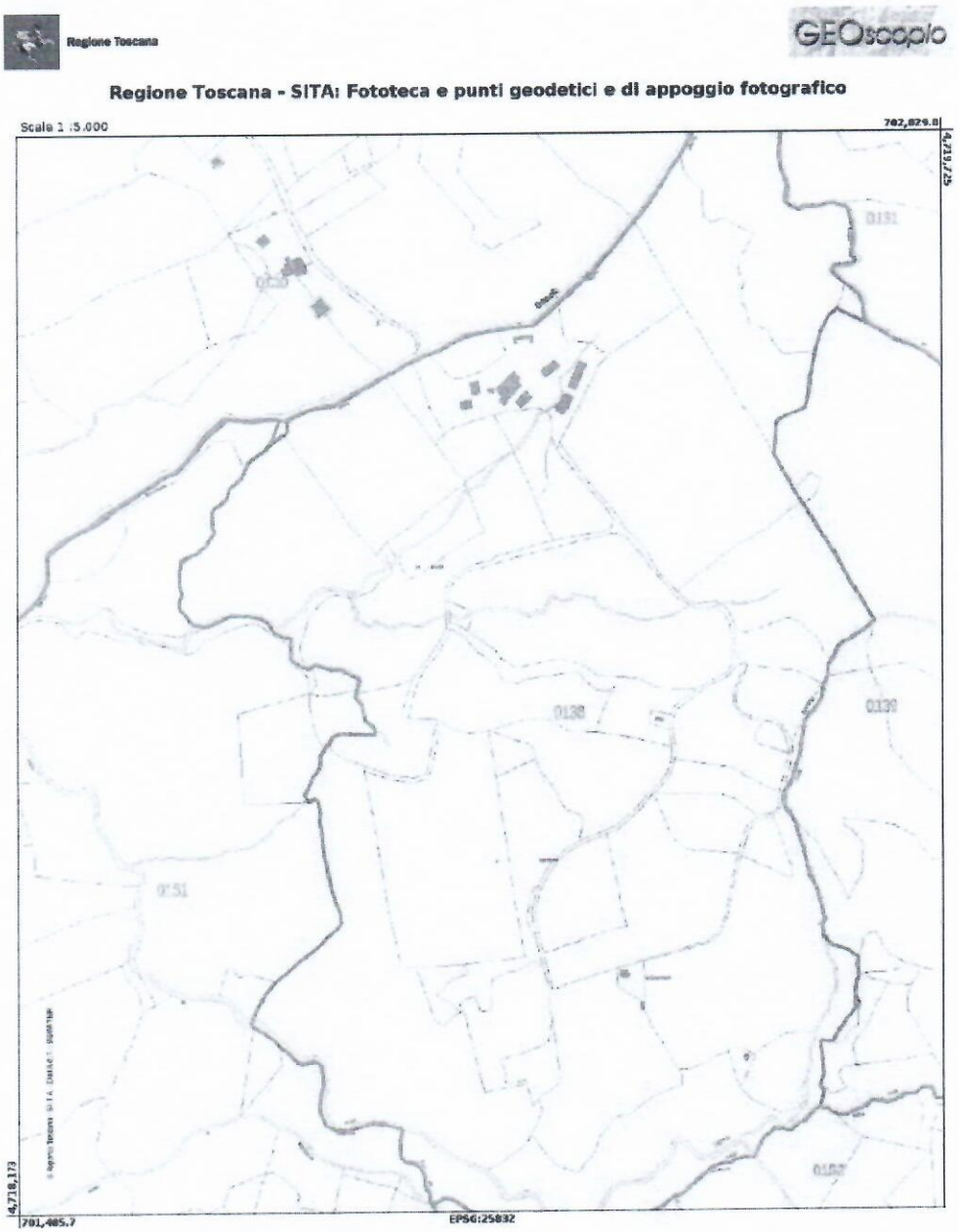

Allegato n.3 Estratto aerofotogrammetrico



Allegato n.4 Planimetrie dei fabbricati

Data: 28/05/2018 - n. GR0029159 - Richiedente MIANI DANTE - Ultima Planimetria in atti

Agenzia del Territorio
CATASTO FABBRICATI
Ufficio Provinciale di Grosseto

Dichiarazione protocollo n. GR0125942 del 24/11/2005
Planimetria di u.i.u. in Comune di Manciano
Localita' Le Murella civ. SNC

Identificativi Catastali:
Sezione:
Foglio: 138
Particella: 57
Subalterno: 2

Compilata da:
Polvani Luciano
Iscritto all'albo:
Geometri
Prov. Grosseto N. 849

Scheda n. 1 Scala 1: 200

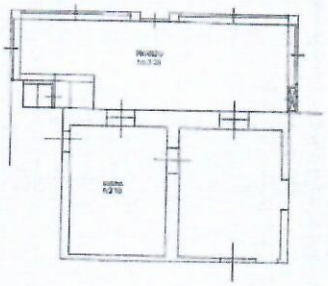

PIANO TERRA

1

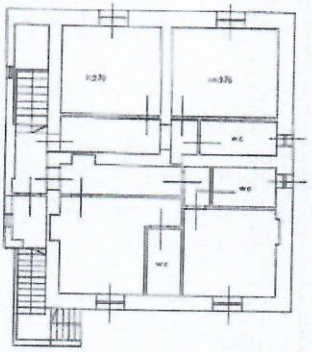

PIANO PRIMO

Catasto Terreni e dei Fabbricati, ricerca ristretta - Situazione al 28/05/2018 - Tutta la provincia. Denominazione Foglio 138 - Part. 57 - Sub. 2
LOCALITA' LE MURELLA SNC piano: T-1;

Data: 28/05/2018 - n. GR0029159 - Richiedente [redacted] - Ultima Planimetria in atti
Tot.schede: 1 - Formato di acq.: A4(210x297) - Fatt. di scala: 1:1

Data: 28/05/2018 - n. GR0029160 - Richiedente MIANI DANTE - Ultima Planimetria in atti

Agenzia del Territorio
CATASTO FABBRICATI
Ufficio Provinciale di
Grosseto

Dichiarazione protocollo n. GR0125042 del 24/11/2005

Planimetria di u.i.u.in Comune di Manciano

Localita' Le Murella civ. SNC

Identificativi Catastali:
Sezione:
Foglio: 138
Particella: 57
Subalterno: 3

Compilata da:
Polvani Luciano
Iscritto all'albo:
Geometri
Prov. Grosseto N. 849

Scheda n. 1 Scala 1: 200

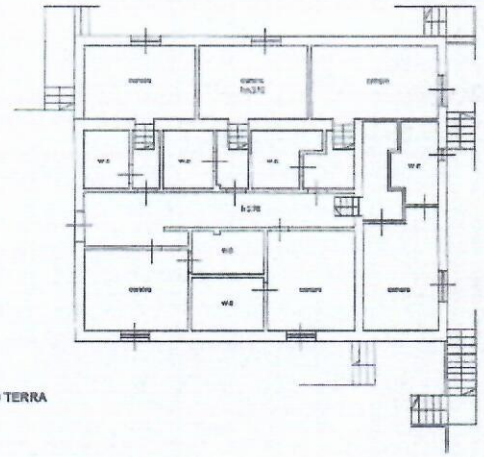

PIANO TERRA

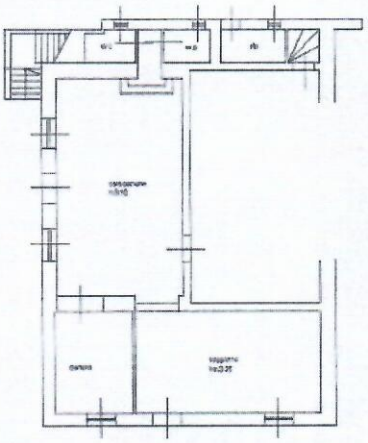

PIANO TERRA

2

Catasto Terreni e dei Fabbricati, ricerca ristretta - Situazione al 28/05/2018 - Tutta la provincia . Denominazione: Foglio: 138 - Part: 57 - Sub. 3
LOCALITA' LE MURELLA SNC piano: S1-T-1;

Data: 28/05/2018 - n. GR0029160 - Richiedente [redacted] - Ultima Planimetria in atti

Totale schede: 1 - Formato di acq.: A4(210x297) - Fatt. di scala: 1:1

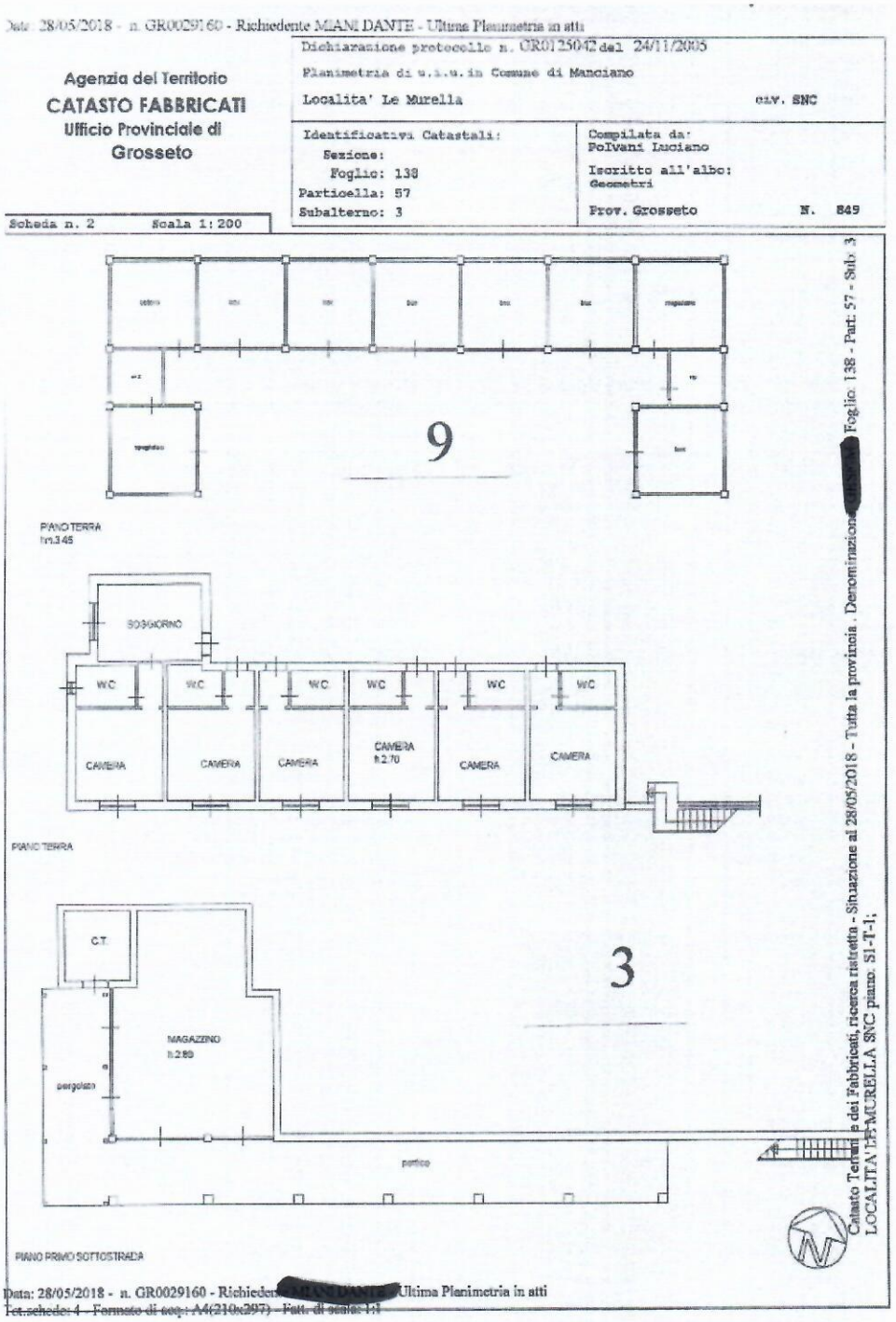
Data: 28/05/2018 - n. GR0029160 - Richiedente MIANI DANTE - Ultima Planimetria in atti
Agenzia del Territorio
CATASTO FABBRICATI
Ufficio Provinciale di Grosseto
Dichiarazione protocollo n. GR0125042 del 24/11/2005
Planimetria di u.i.u. in Comune di Manciano
Localita' Le Murella
civ. SNC
Identificativi Catastali:
Sezione:
Foglio: 138
Particella: 57
Subalterno: 3
Compilata da:
Polvani Luciano
Iscritto all'albo:
Geometri
Prov. Grosseto
N. 849
Scheda n. 2
Scala 1: 200
9
PIANO TERRA
h=3.45
SOGGIORNO
W.C
CAMERA
CAMERA
CAMERA
CAMERA h 2.70
CAMERA
CAMERA
PIANO TERRA
C.T.
MAGAZZINO h 2.80
pergolato
portico
3
PIANO PRIMO SOTTOSTRADA
Catasto Terreni e dei Fabbricati, ricerca ristretta - Situazione al 28/05/2018 - Tutta la provincia . Denominazione (UNITA') Foglio: 138 - Part: 57 - Sub: 3
LOCALITA' LE MURELLA SNC piano: S1-T-1;
Data: 28/05/2018 - n. GR0029160 - Richiedente [redacted] Ultima Planimetria in atti
Tot.schede: 4 - Formato di acq.: A4(210x297) - Fatt. di scala: 1:1

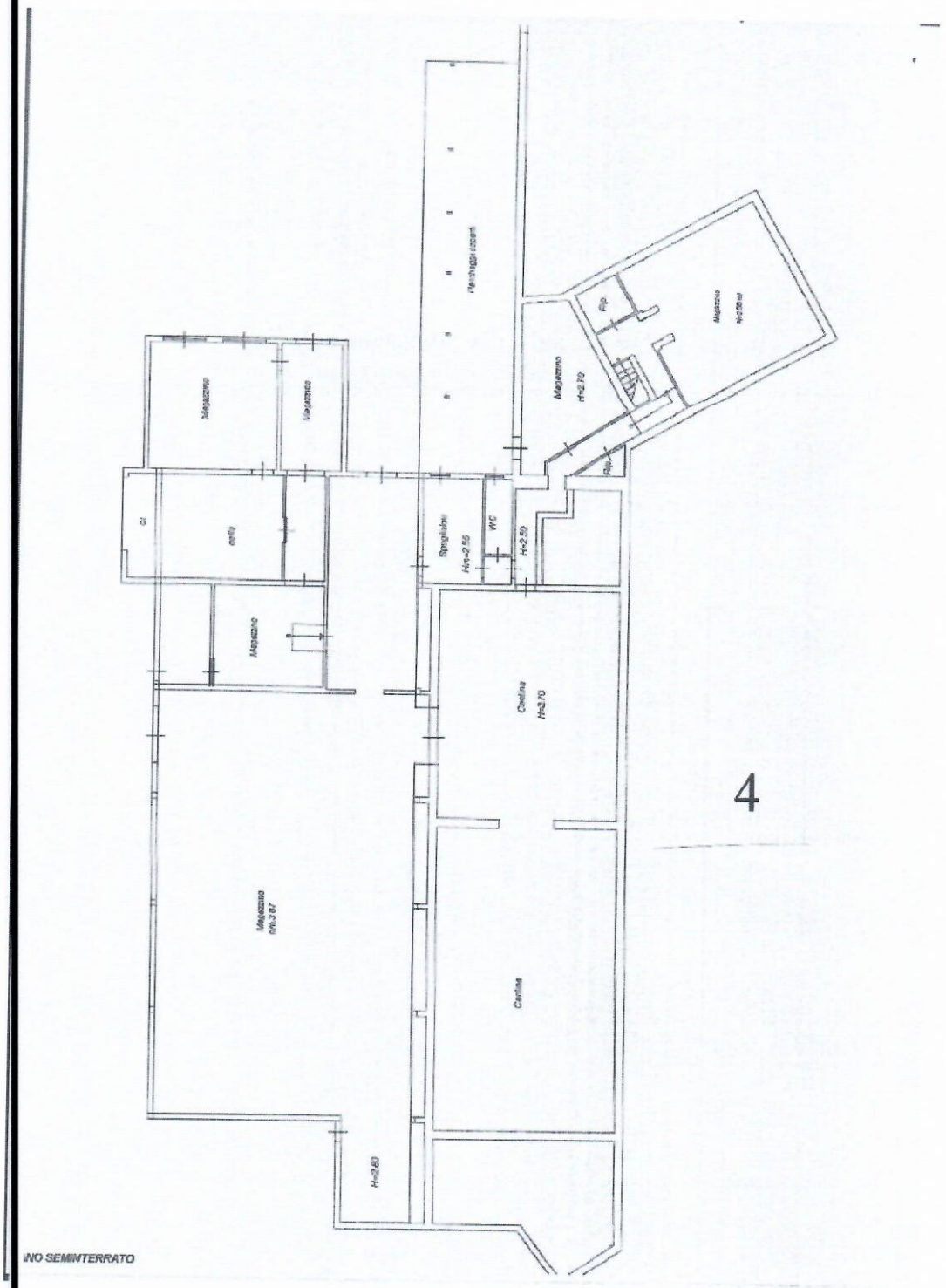
Magazzino
Magazzino
Magazzino
H=2.70
Spogliatoi
H=2.55
W.C.
H=2.50
Cantina
H=3.70
Magazzino
h=3.87
Cantina
H=2.60
4
NO SEMINTERRATO

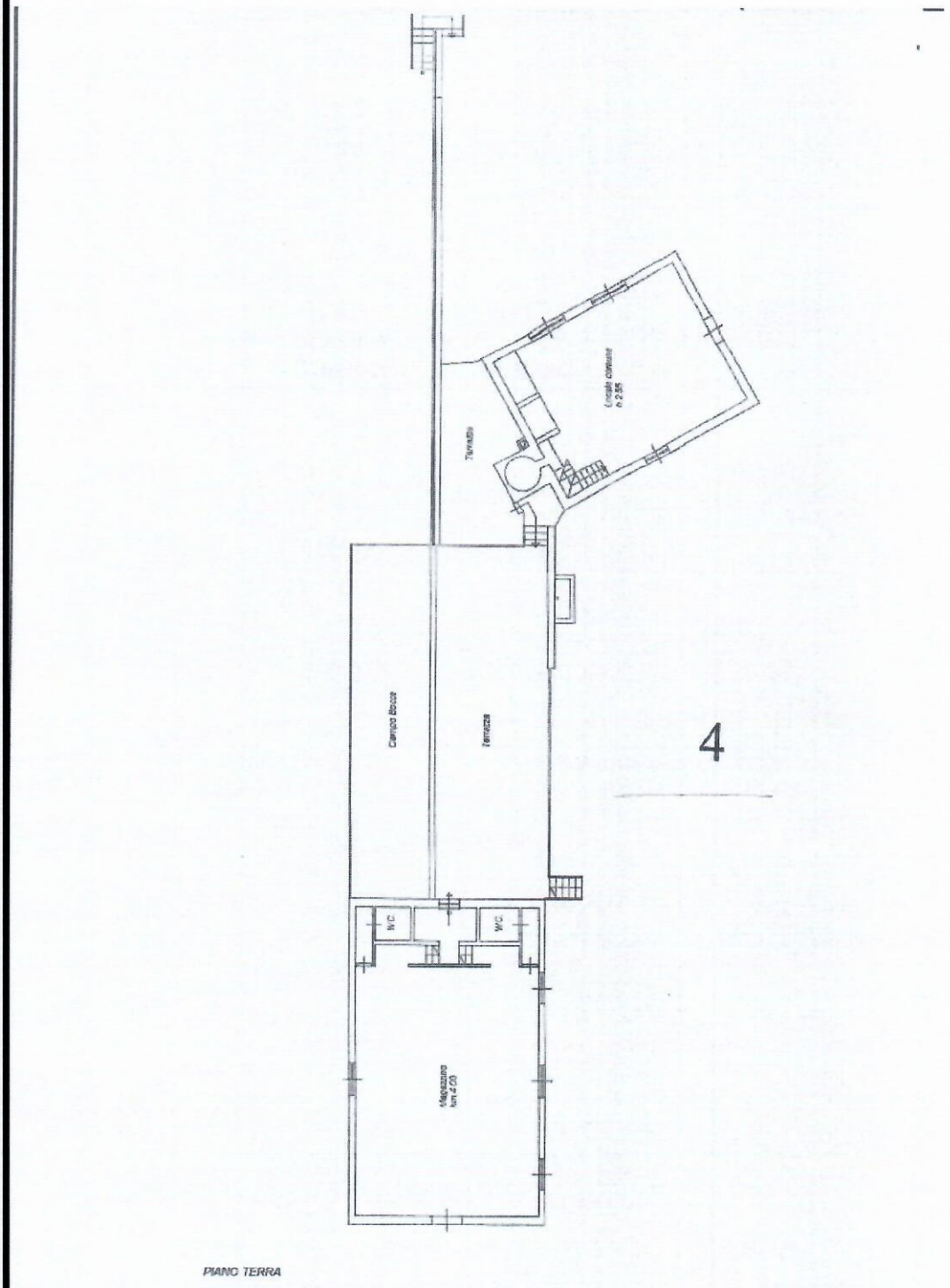

PIANO TERRA

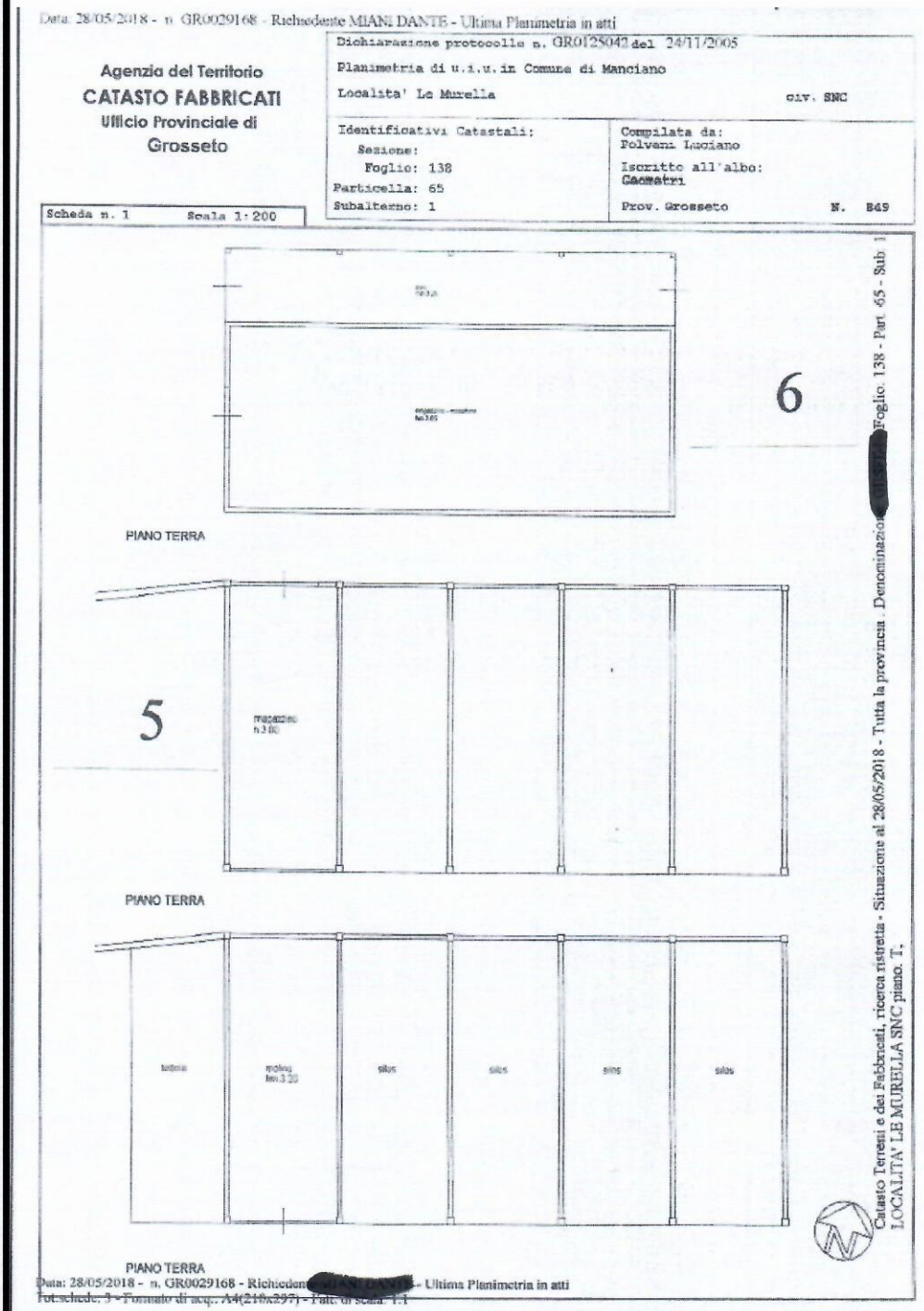
Data: 28/05/2018 - n. GR0029168 - Richiedente MIANI DANTE - Ultima Planimetria in atti
Dichiarazione protocollo n. GR0125042 del 24/11/2005
Agenzia del Territorio
CATASTO FABBRICATI
Ufficio Provinciale di
Grosseto
Planimetria di u.i.u. in Comune di Manciano
Localita' Le Murella
civ. SNC
Identificativi Catastali:
Sezione:
Foglio: 138
Particella: 65
Subalterno: 1
Compilata da:
Polvani Luciano
Iscritto all'albo:
Geometri
Prov. Grosseto
N. 849
Scheda n. 1
Scala 1:200
6
PIANO TERRA
5
magazzino
n.3.80
PIANO TERRA
silos
silos
silos
silos
PIANO TERRA
Catasto Terreni e dei Fabbricati, ricerca ristretta - Situazione al 28/05/2018 - Tutta la provincia - Denominazione
Foglio: 138 - Part. 65 - Sub 1
LOCALITA' LE MURELLA SNC piano: T;
Data: 28/05/2018 - n. GR0029168 - Richiedente
- Ultima Planimetria in atti
Tot.schede: 3 - Formato di acq.: A4(210x297) - Fatt. di Scala: 1:1

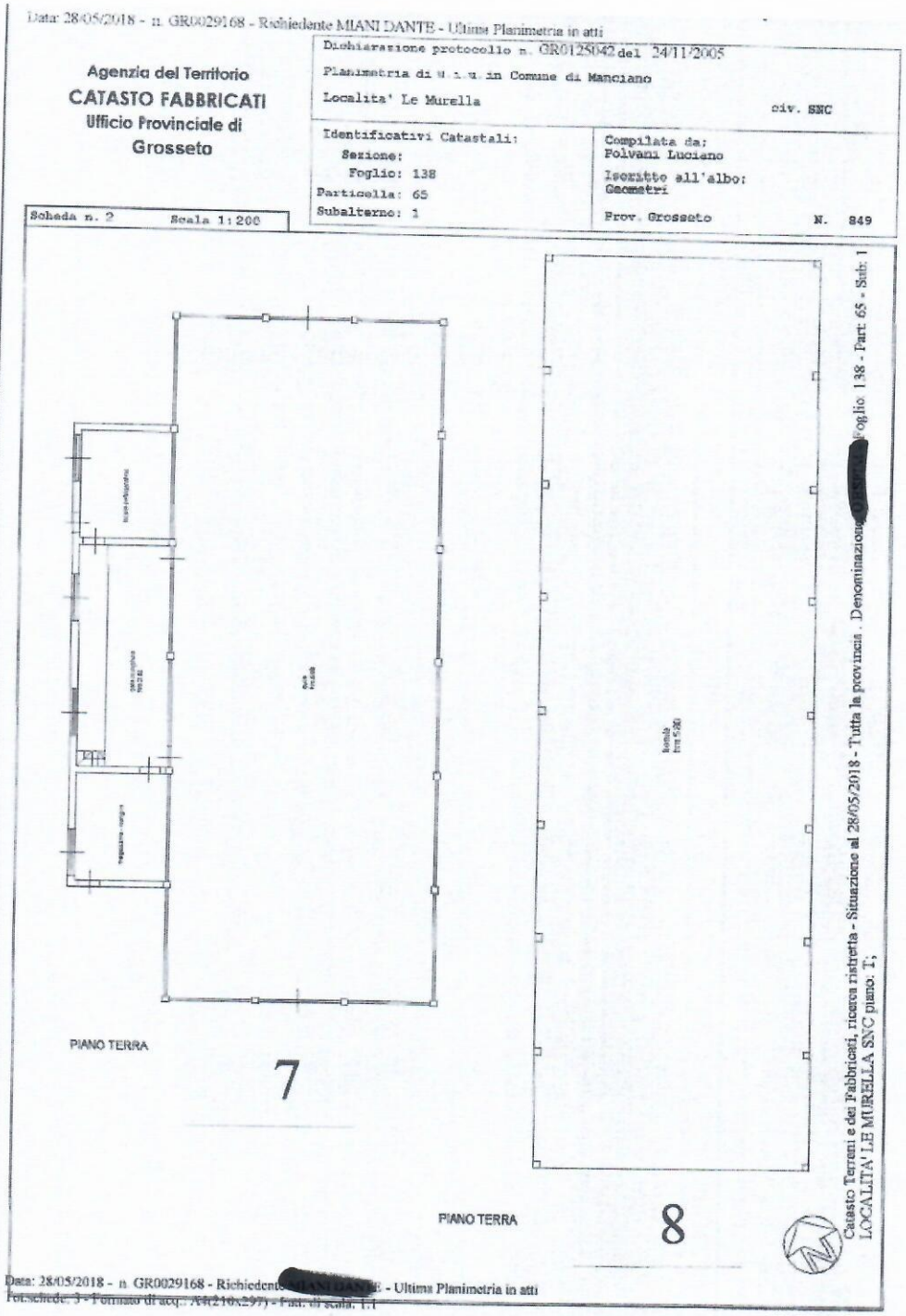
Data: 28/05/2018 - n. GR0029168 - Richiedente MIANI DANTE - Ultima Planimetria in atti
Agenzia del Territorio
CATASTO FABBRICATI
Ufficio Provinciale di
Grosseto
Dichiarazione protocollo n. GR0125042 del 24/11/2005
Planimetria di u.i.u. in Comune di Manciano
Localita' Le Murella
civ. SNC
Identificativi Catastali:
Sezione:
Foglio: 138
Particella: 65
Subalterno: 1
Compilata da:
Polvani Luciano
Iscritto all'albo:
Geometri
Prov. Grosseto
N. 849
Scheda n. 2
Scala 1:200
PIANO TERRA
7
PIANO TERRA
8
Catasto Terreni e dei Fabbricati, ricerca ristretta - Situazione al 28/05/2018 - Tutta la provincia . Denominazione Foglio 138 - Part. 65 - Sub. 1
LOCALITA' LE MURELLA SNC piano: T;
Data: 28/05/2018 - n. GR0029168 - Richiedente
- Ultima Planimetria in atti

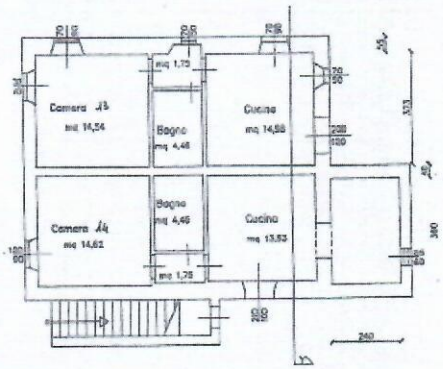
Camera J3
mq 14,54
Bagno
mq 4,46
Cucina
mq 14,58
Camera J4
mq 14,62
Bagno
mq 4,46
Cucina
mq 13,53
240

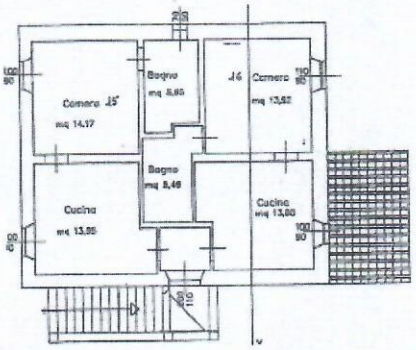
Camera J5
mq 14,17
Bagno
mq 5,65
J6
Camera
mq 13,52
Bagno
mq 5,49
Cucina
mq 13,55
Cucina
mq 13,60

10