

FOTO 1-2: vista aerea del Comune di Sant'Alessio con Vialone con ubicazione del complesso residenziale denominato Villaggio "GLI AIRONI"



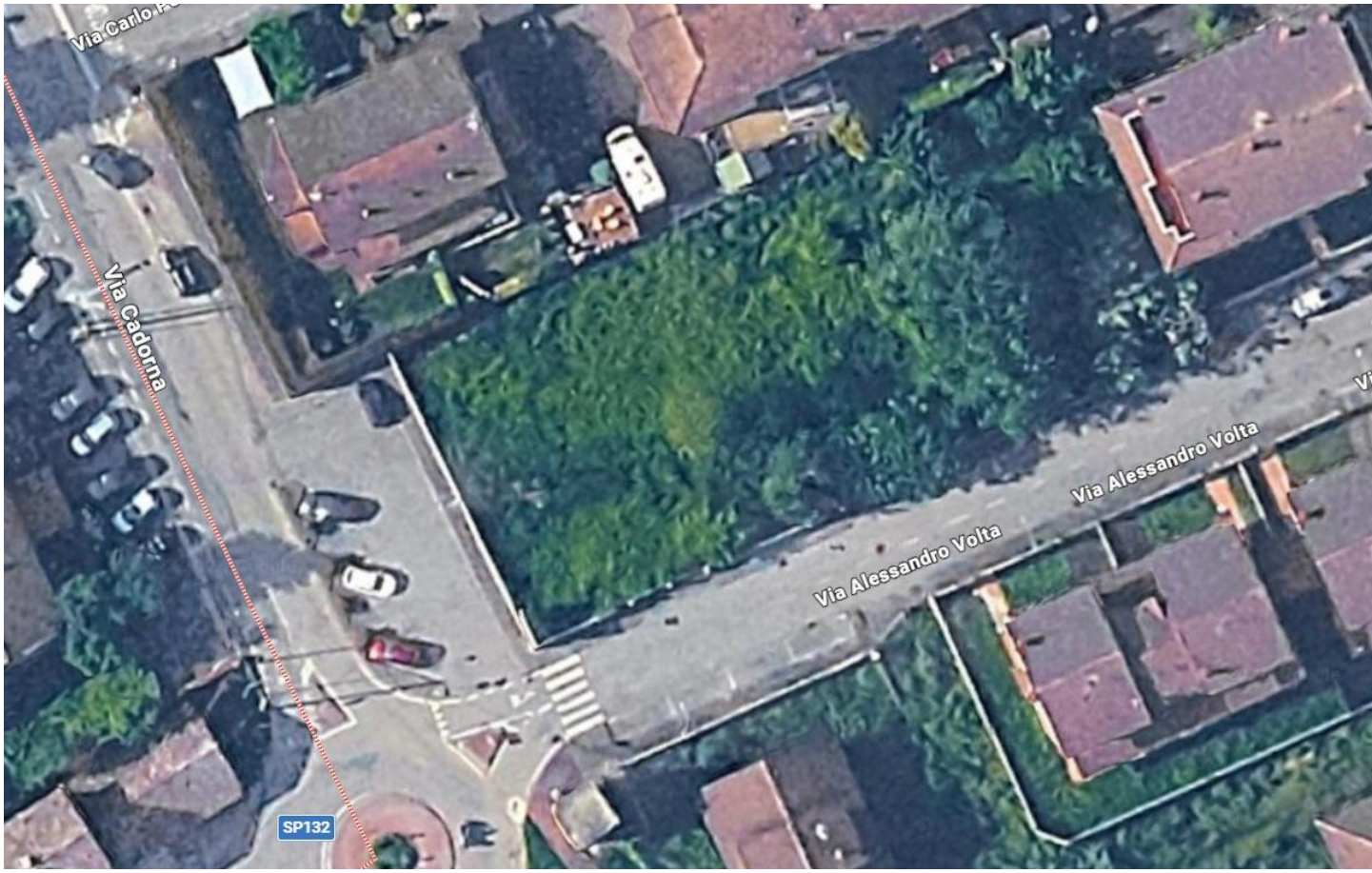
Via Cadorna
Via Alessandro Volta
Via Alessandro Volta
SP132

FOTO 3



FOTO 4



FOTO 5



FOTO 6



FOTO 7



FOTO 8



FOTO 9



FOTO 10