

FOTO 1-2: vista aerea del Comune di Sant'Alessio con Vialone con ubicazione del complesso residenziale denominato Villaggio "GLI AIRONI"

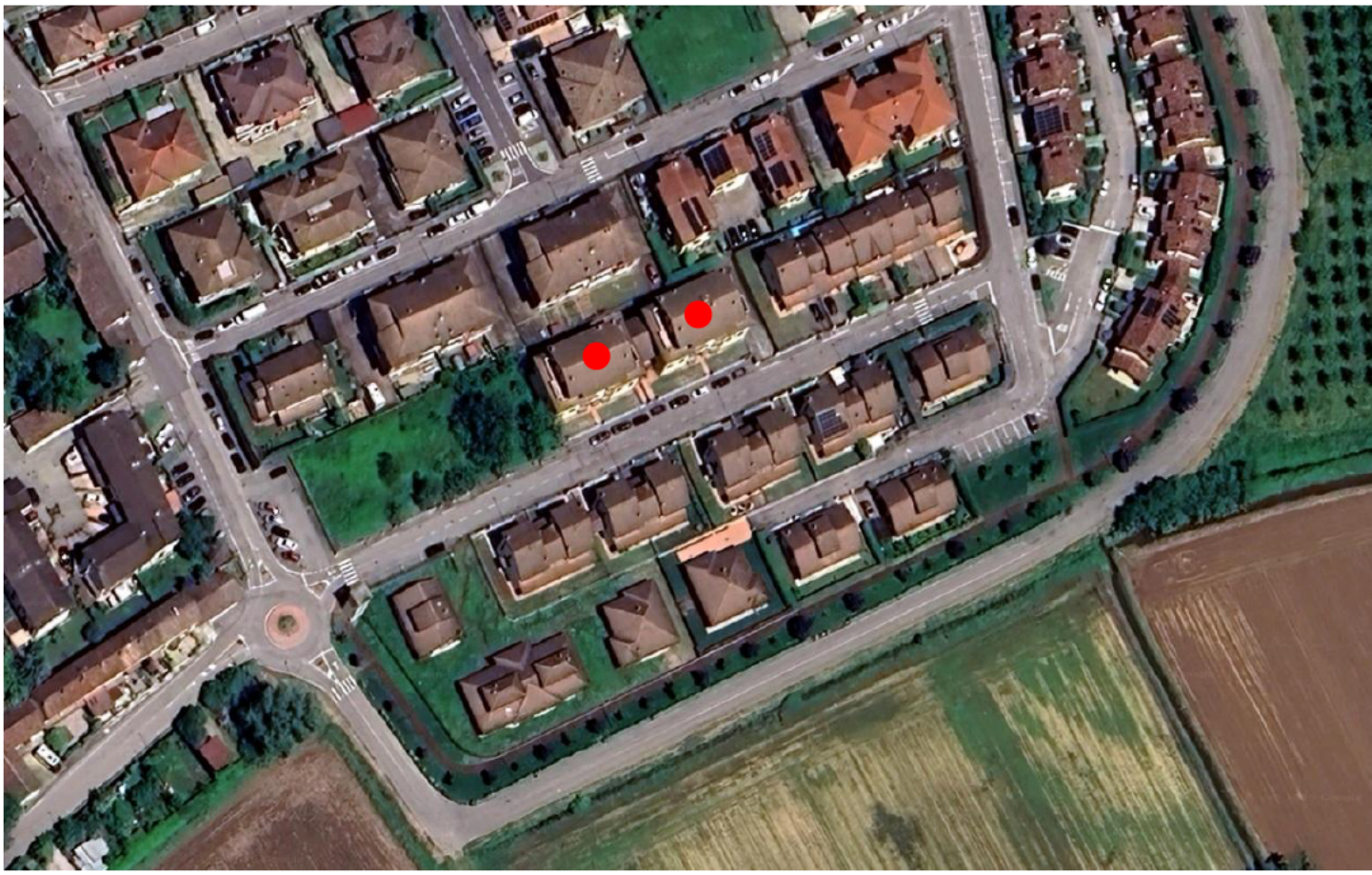

LOTTO 5 – mappale 875 - palazzine



FOTO 3



FOTO 4



FOTO 5 – retro/autorimesse – foto da 5 a 12



FOTO 6



FOTO 7



FOTO 8



FOTO 9

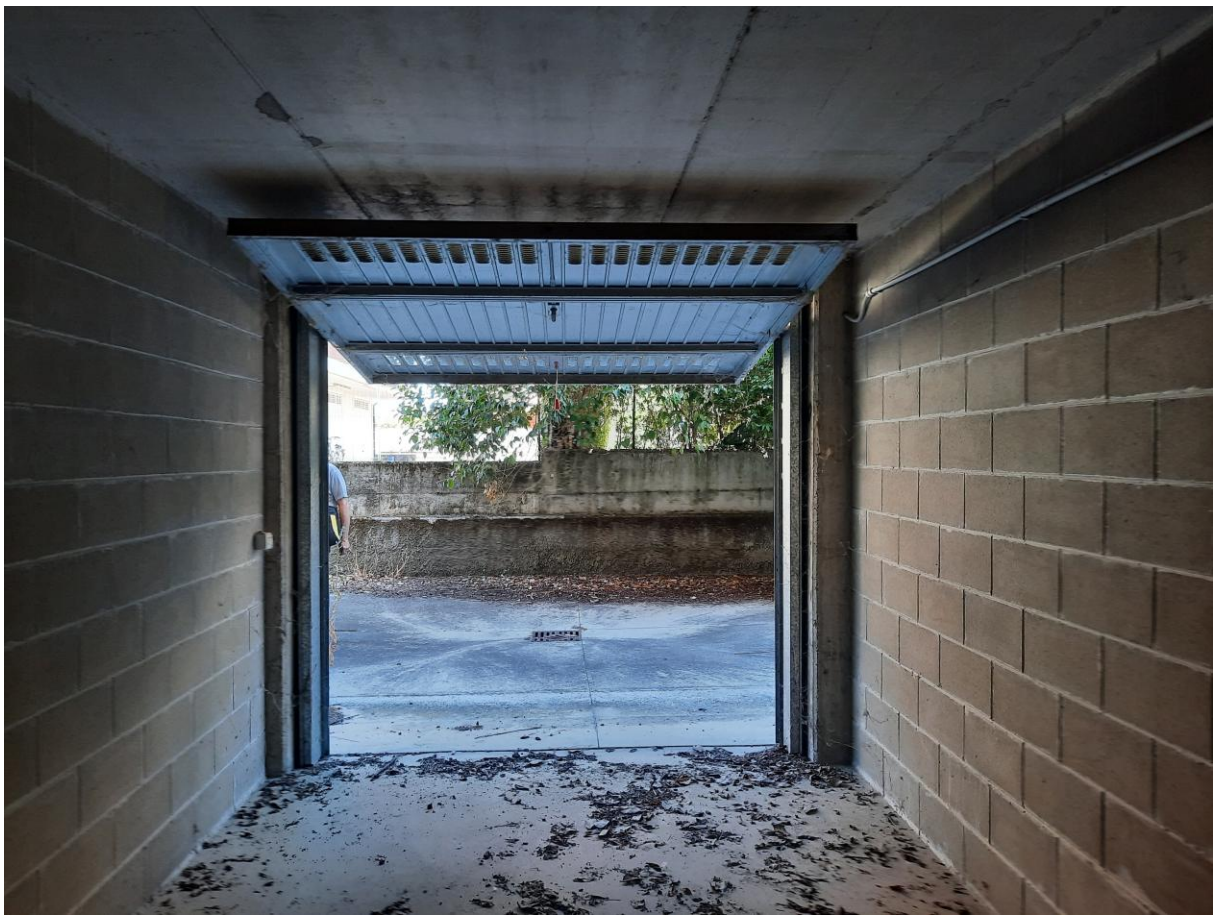

FOTO 10



FOTO 11



FOTO 12



FOTO 13 – Palazzina A – foto da 13 a 28



FOTO 14



FOTO 15



FOTO 16



FOTO 17



FOTO 18



FOTO 19



FOTO 20



FOTO 21



FOTO 22



FOTO 23



FOTO 24



FOTO 25



FOTO 26



FOTO 27



FOTO 28



FOTO 29 – Palazzina B – foto da 29 a 42



FOTO 30



FOTO 31



FOTO 32

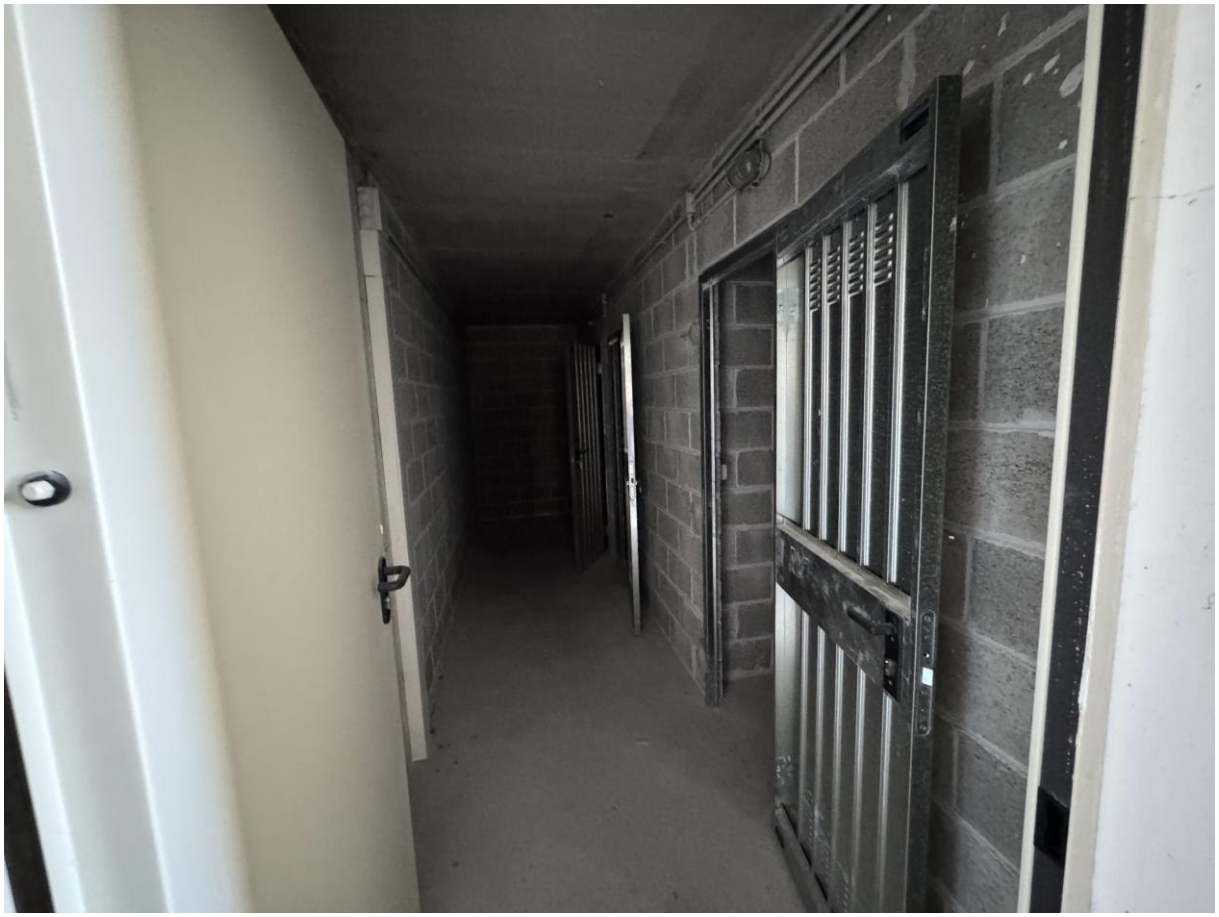

FOTO 33



FOTO 34



FOTO 35



FOTO 36



FOTO 37



FOTO 38



FOTO 39



FOTO 40



FOTO 41



FOTO 42



FOTO 43 – Appartamento centrale – foto da 43 a 48



FOTO 44



FOTO 45



FOTO 46



FOTO 47



FOTO 48