

FOTO 1-2: vista aerea del Comune di Sant'Alessio con Vialone con ubicazione del complesso residenziale denominato Villaggio "GLI AIRONI"





FOTO 3



FOTO 4



FOTO 5



FOTO 6



FOTO 7



FOTO 8



FOTO 9



FOTO 10



FOTO 11



FOTO 12



FOTO 13



FOTO 14



FOTO 15



FOTO 16



FOTO 17



FOTO 18



FOTO 19

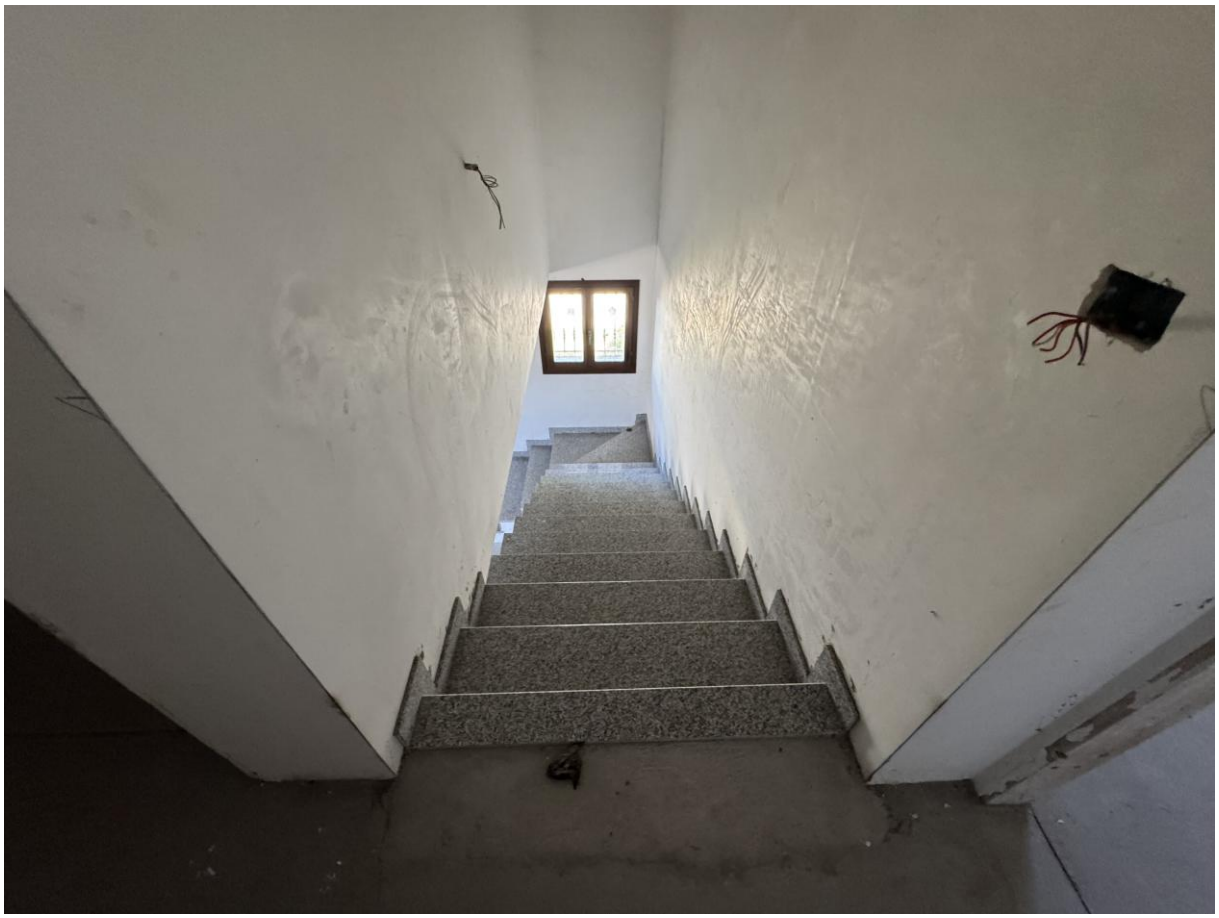

FOTO 20



FOTO 21



FOTO 22