TRIBUNALE CIVILE DI ROMA
SEZIONE FALLIMENTARE

Fallimento n°	**409/2014**
A carico di	**Arcobaleno Immobiliare S.r.l.**
G.D.	**Dott.ssa Caterina Bordo**
Curatore	**Avv. Marina Belloni**

RELAZIONE DI CONSULENZA TECNICA

ALLEGATO N. 3

DOCUMENTAZIONE FOTOGRAFICA

Immobili in Roma, via del Casale Paoloni 95



Fotografia n. 1



Fotografia n. 2



Fotografia n. 3



Fotografia n. 4



Fotografia n. 5



Fotografia n. 6



Fotografia n. 7



Fotografia n. 8



Fotografia n. 9



Fotografia n. 10



Fotografia n. 11



Fotografia n. 12



Fotografia n. 13



Fotografia n. 14



Fotografia n. 15

Compendio immobiliare a destinazione commerciale e artigianale/industriale (PT fabbricati A, B e C)

Uffici fabbricato A

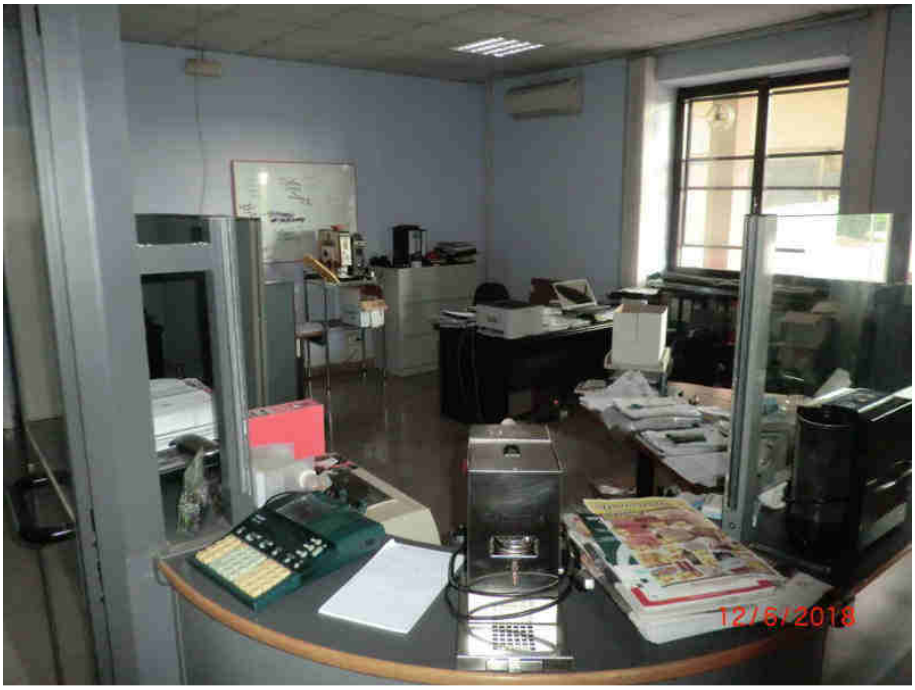

Fotografia n. 16



Fotografia n. 17



Fotografia n. 18



Fotografia n. 19



Fotografia n. 20



Fotografia n. 21



Fotografia n. 22



Fotografia n. 23



Fotografia n. 24



Fotografia n. 25

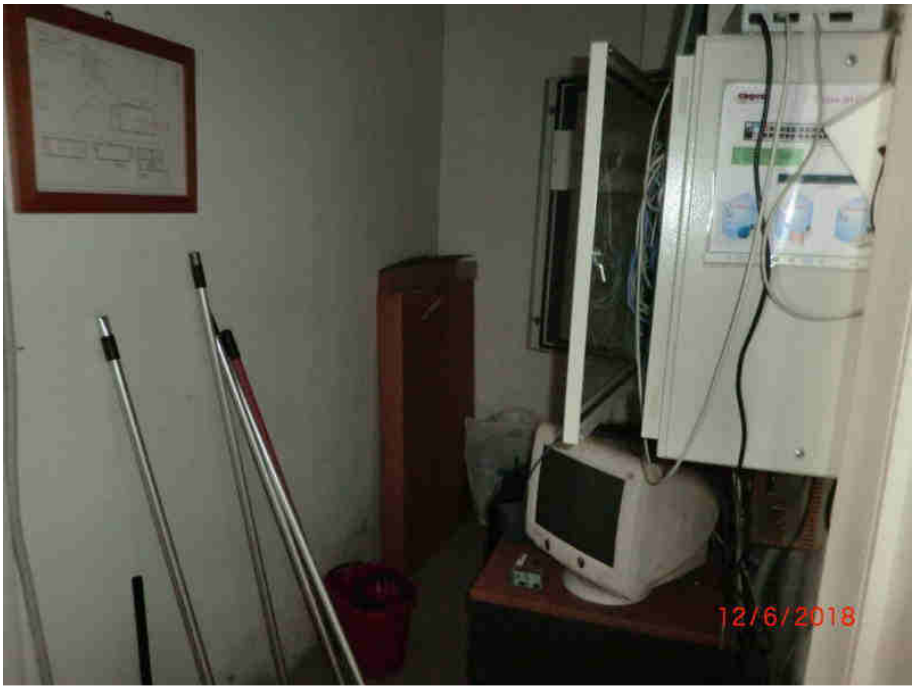

Fotografia n. 26



Fotografia n. 27



Fotografia n. 28



Fotografia n. 29

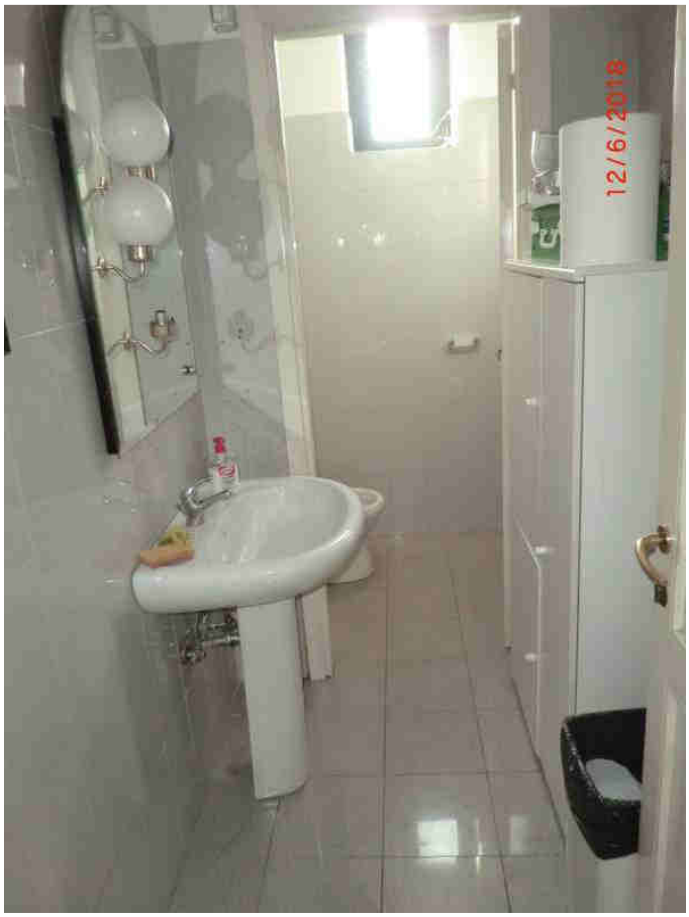

Fotografia n. 30

Capannone fabbricato B



Fotografia n. 31



Fotografia n. 32



Fotografia n. 33



Fotografia n. 34



Fotografia n. 35



Fotografia n. 36

Capannone fabbricato C



Fotografia n. 37



Fotografia n. 38



Fotografia n. 39



Fotografia n. 40



Fotografia n. 41



Fotografia n. 42



Fotografia n. 43

Appartamento int. 1

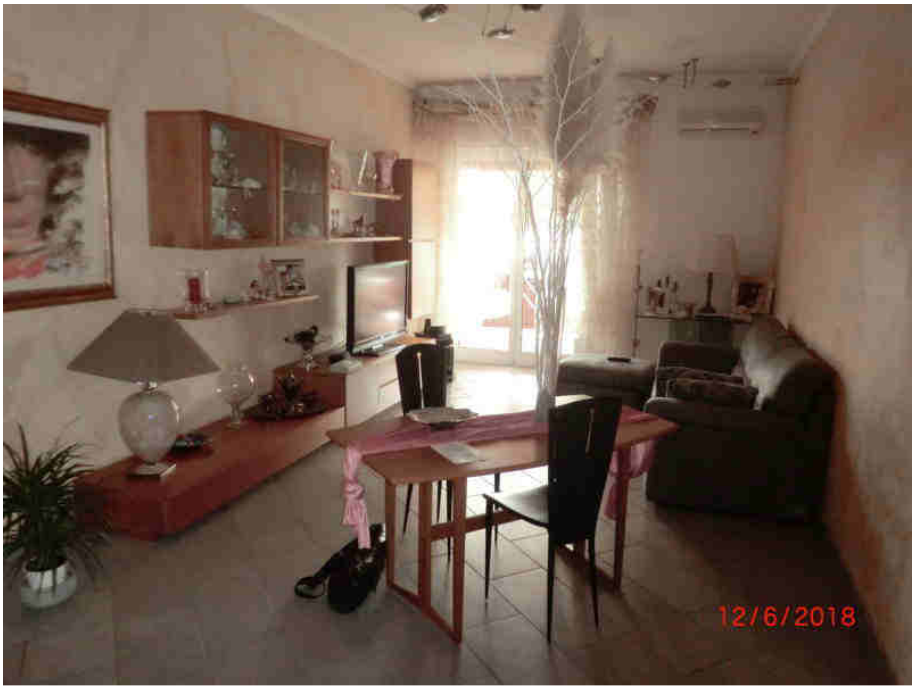

Fotografia n. 44



Fotografia n. 45



Fotografia n. 46

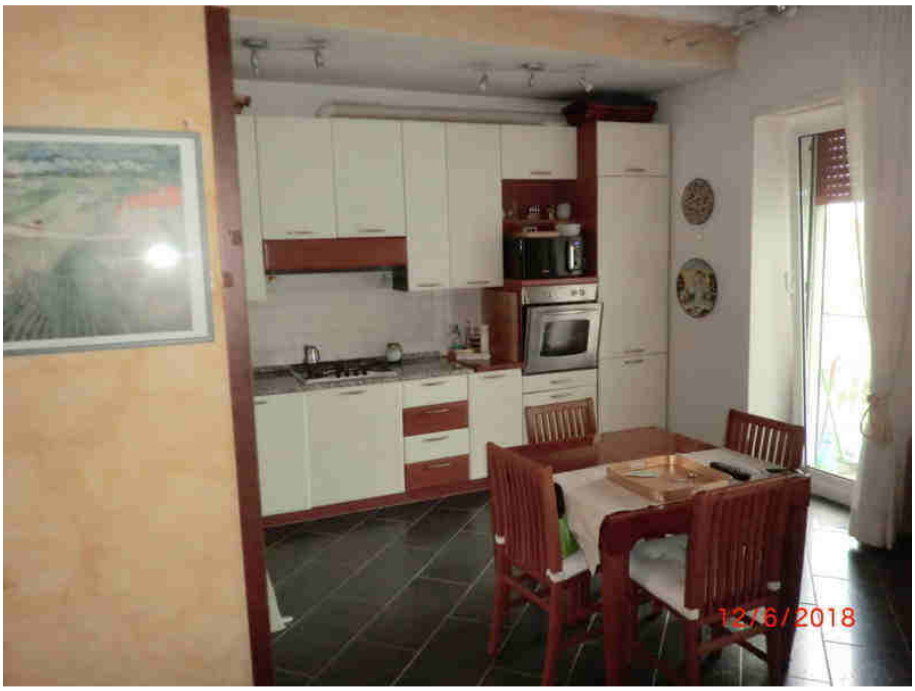

Fotografia n. 47



Fotografia n. 48



Fotografia n. 49



Fotografia n. 50

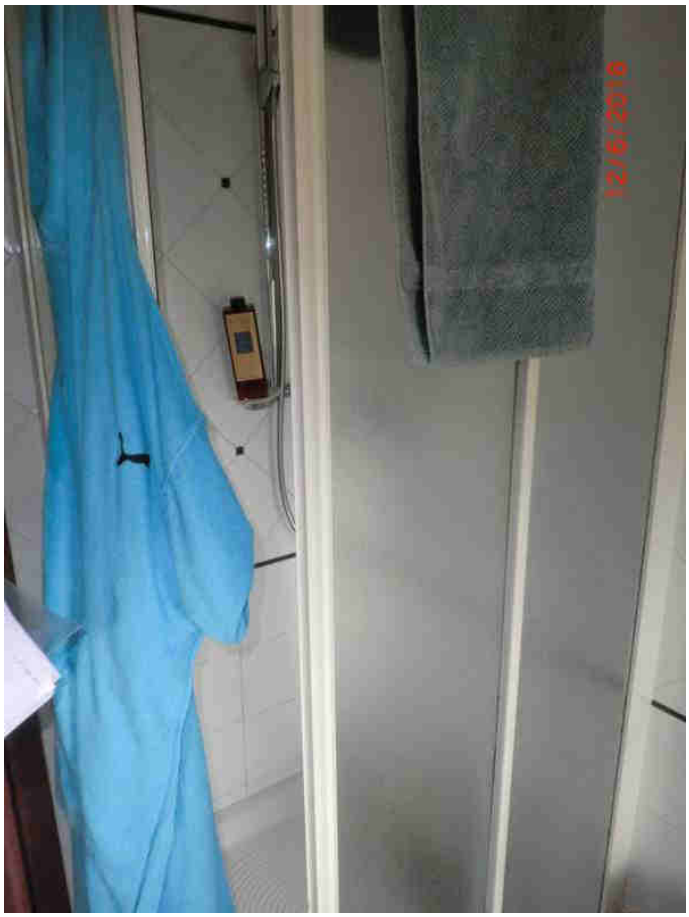

Fotografia n. 51



Fotografia n. 52



Fotografia n. 53

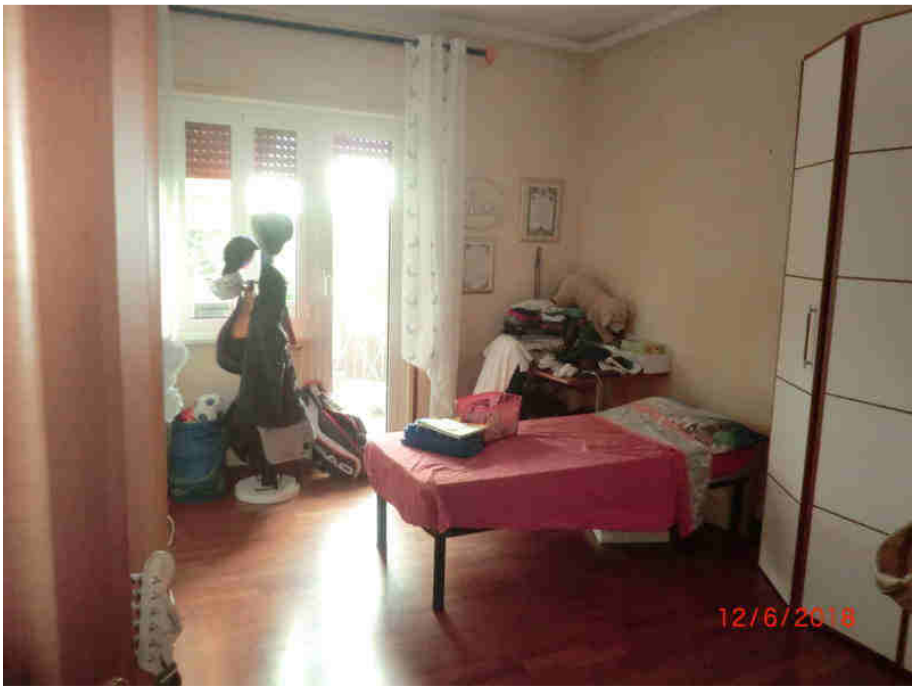

Fotografia n. 54



Fotografia n. 55



Fotografia n. 56



Fotografia n. 57

Appartamento int. 2



Fotografia n. 58



Fotografia n. 59



Fotografia n. 60

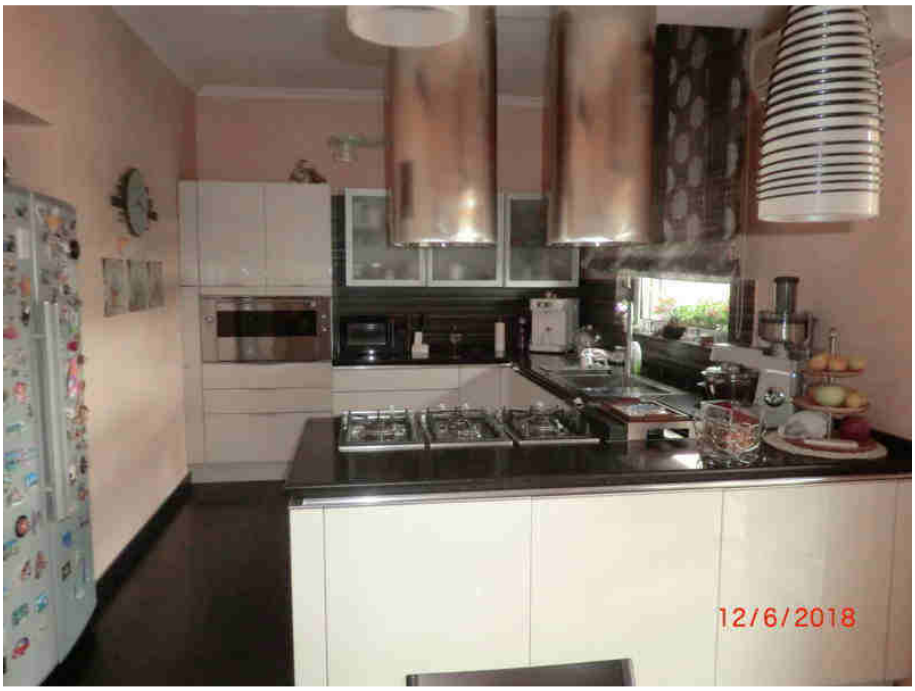

Fotografia n. 61



Fotografia n. 62

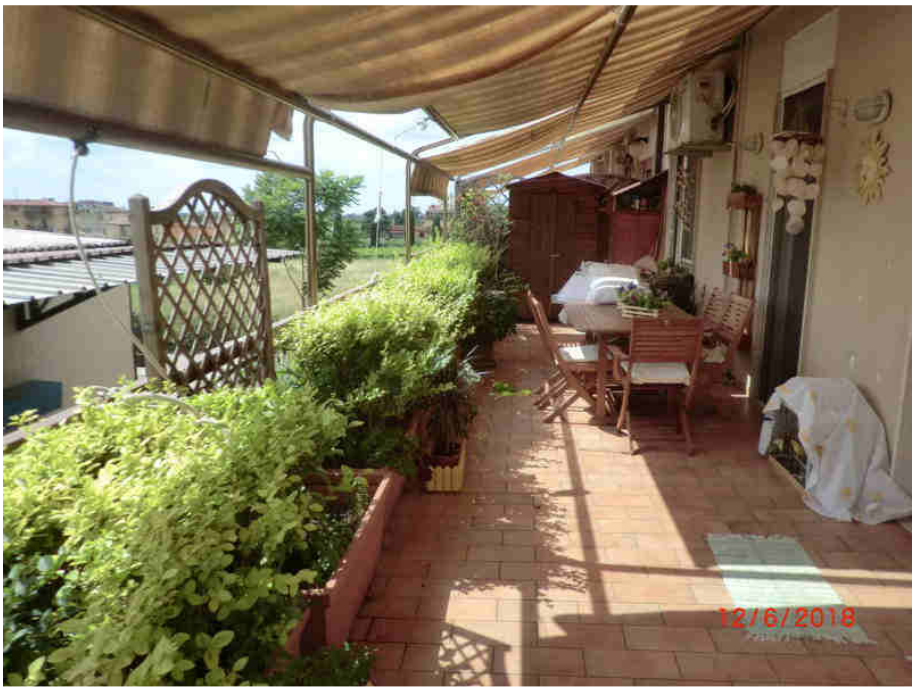

Fotografia n. 63

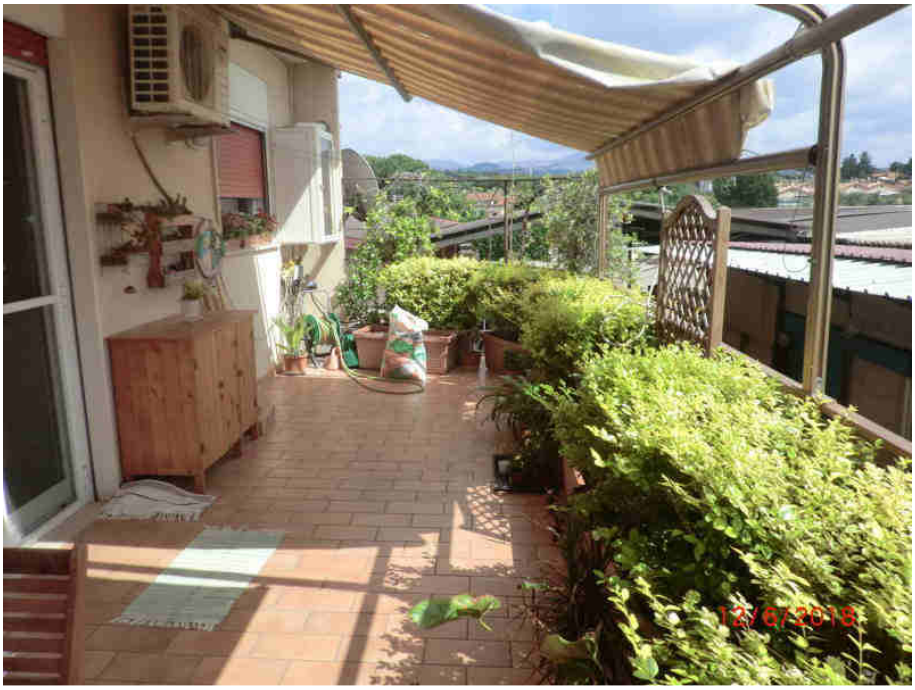

Fotografia n. 64



Fotografia n. 65

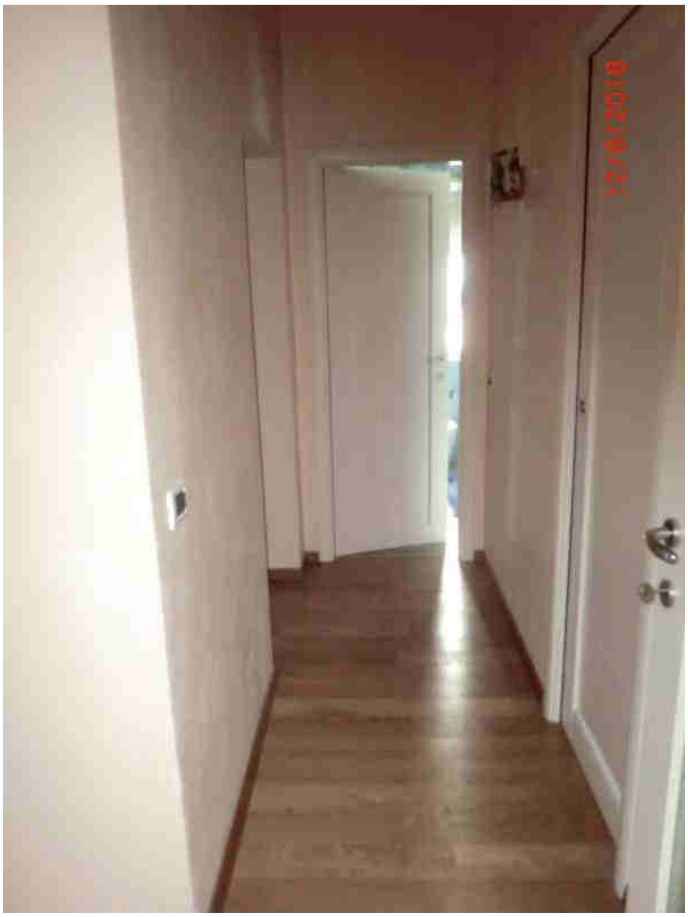

Fotografia n. 66

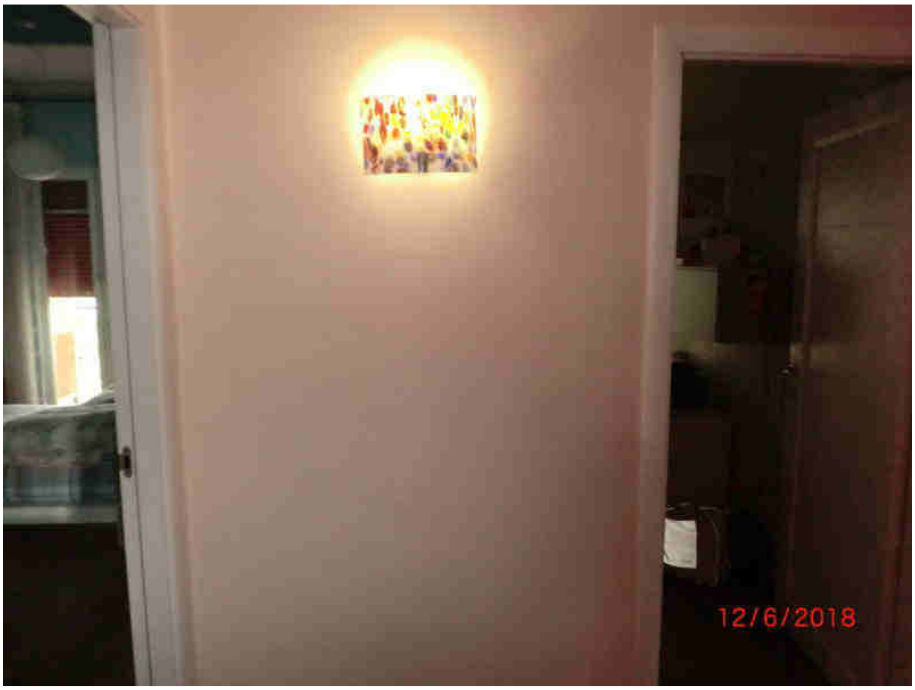

Fotografia n. 67



Fotografia n. 68



Fotografia n. 69

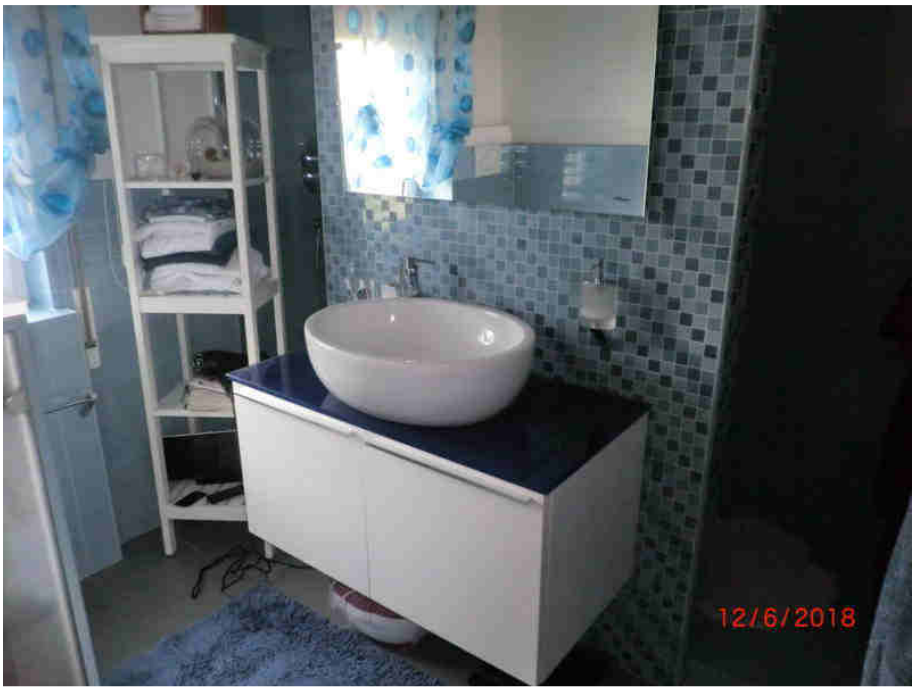

Fotografia n. 70

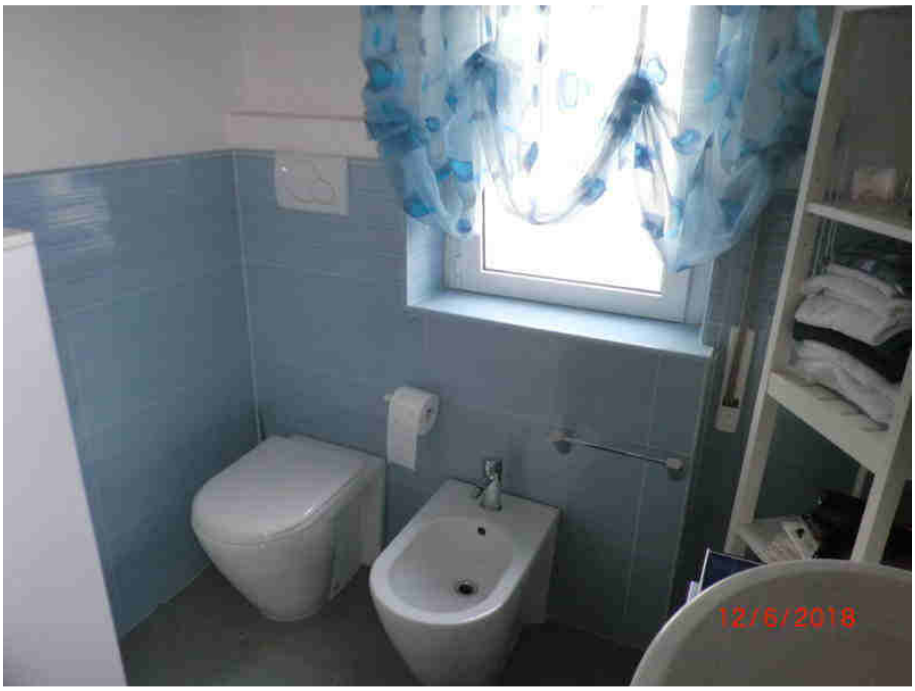

Fotografia n. 71



Fotografia n. 72

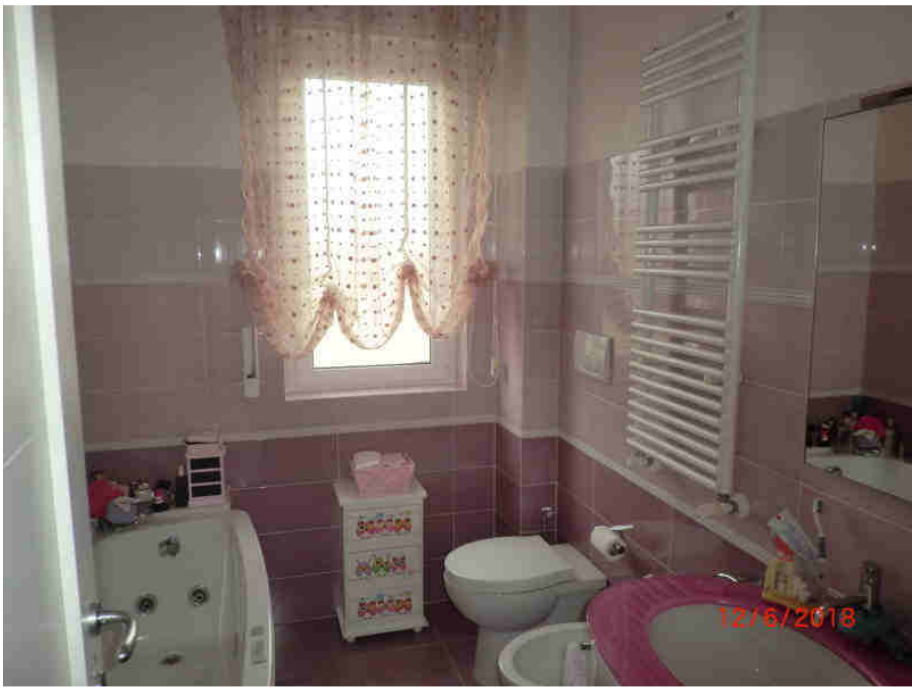

Fotografia n. 73

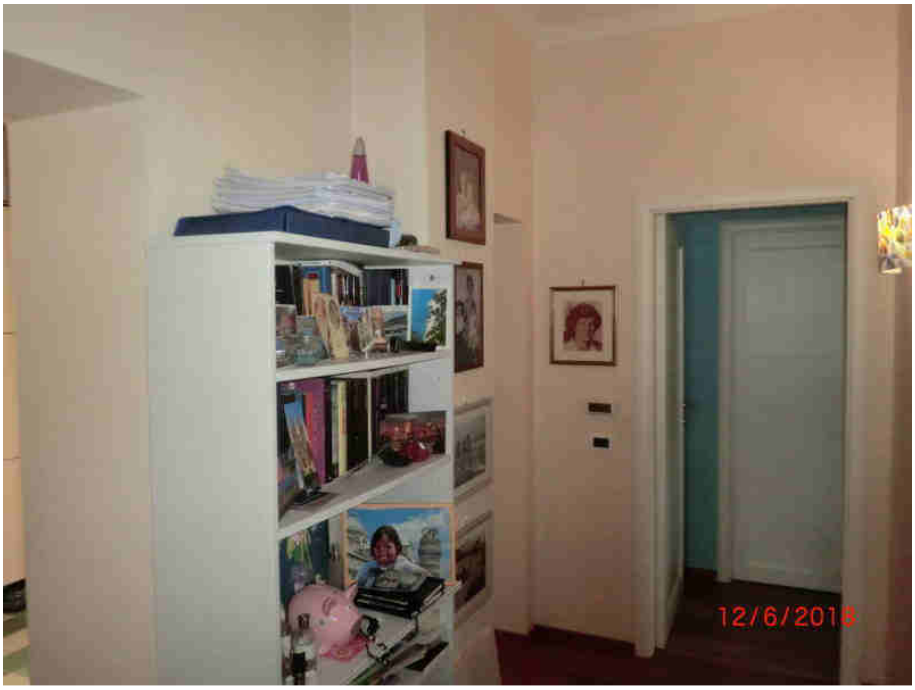

Fotografia n. 74

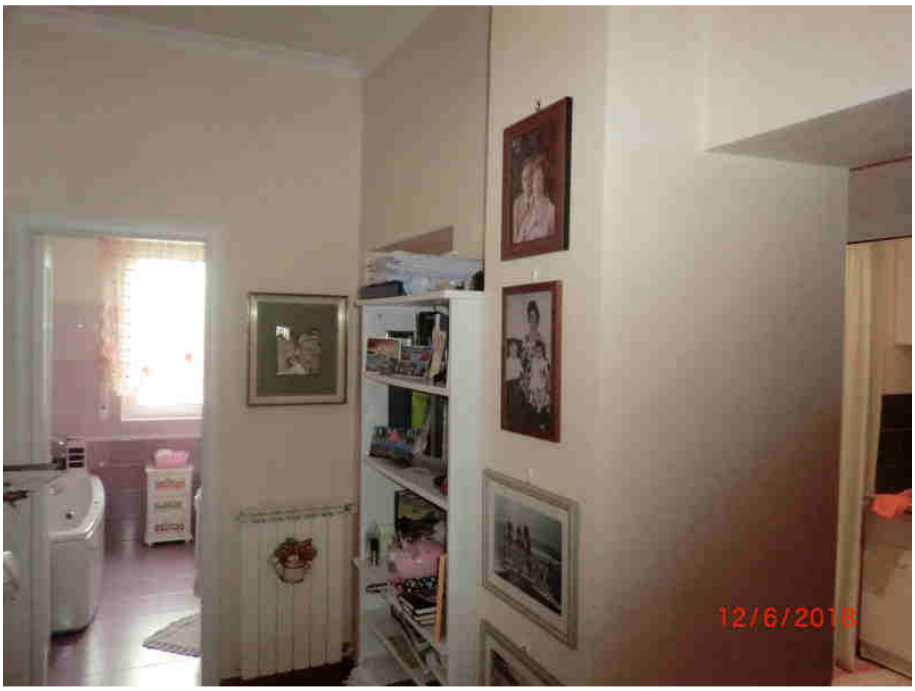

Fotografia n. 75



Fotografia n. 76



Fotografia n. 77



Fotografia n. 78



Fotografia n. 79

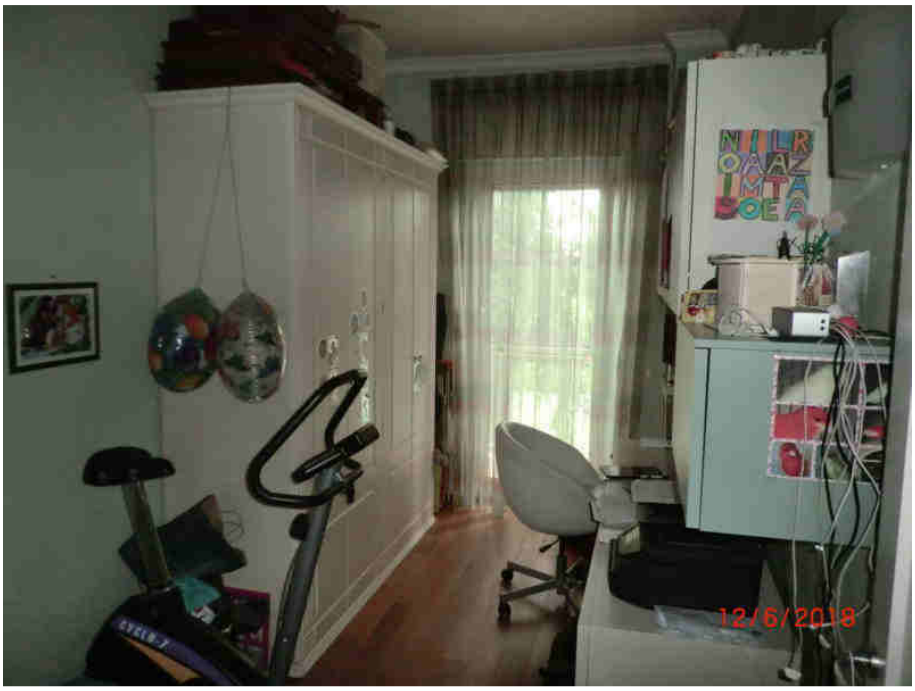

Fotografia n. 80

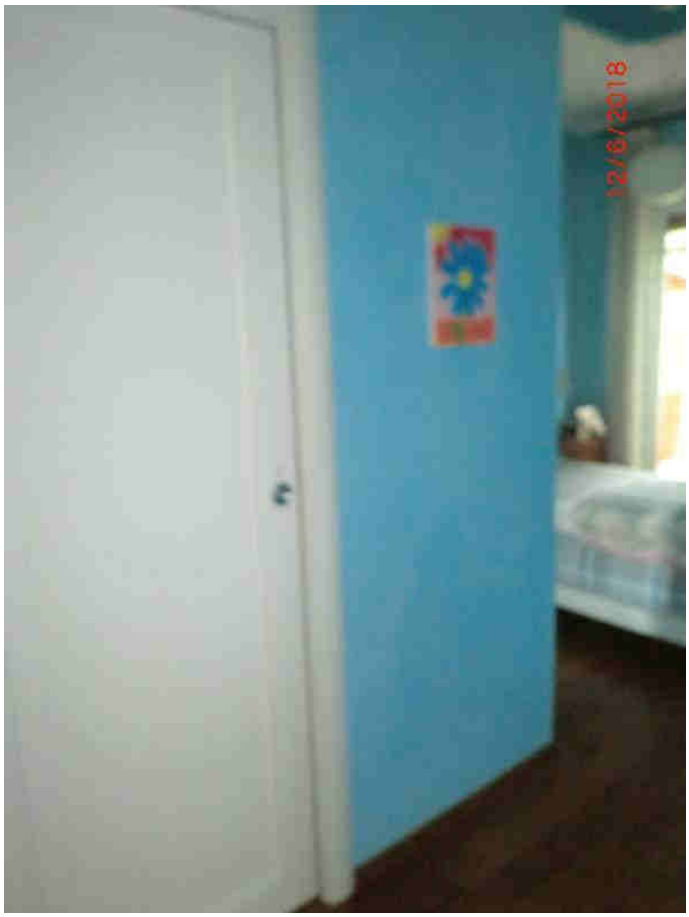

Fotografia n. 81



Fotografia n. 82

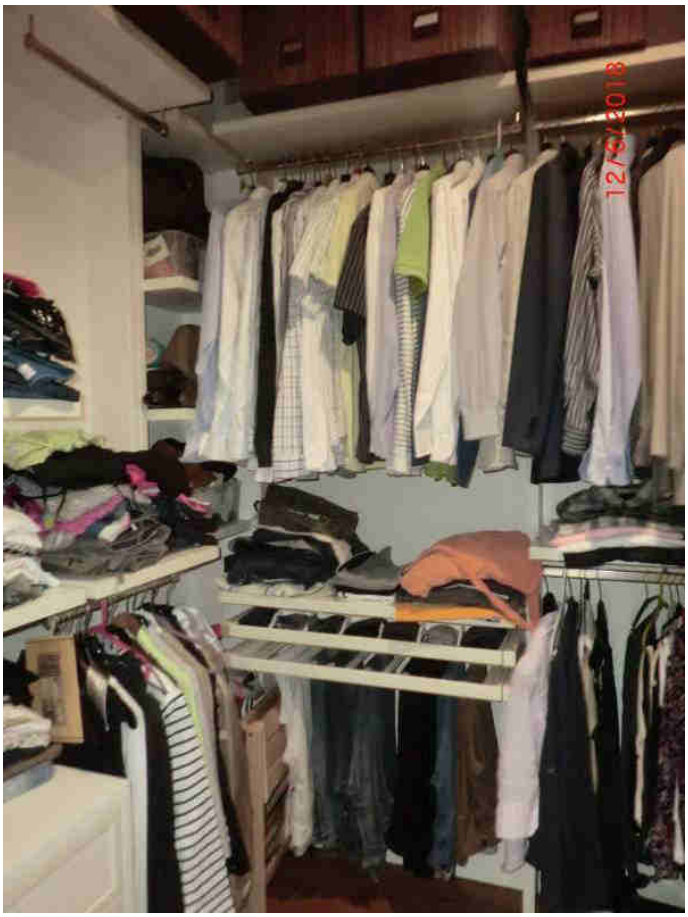

Fotografia n. 83

Appartamento int. 4

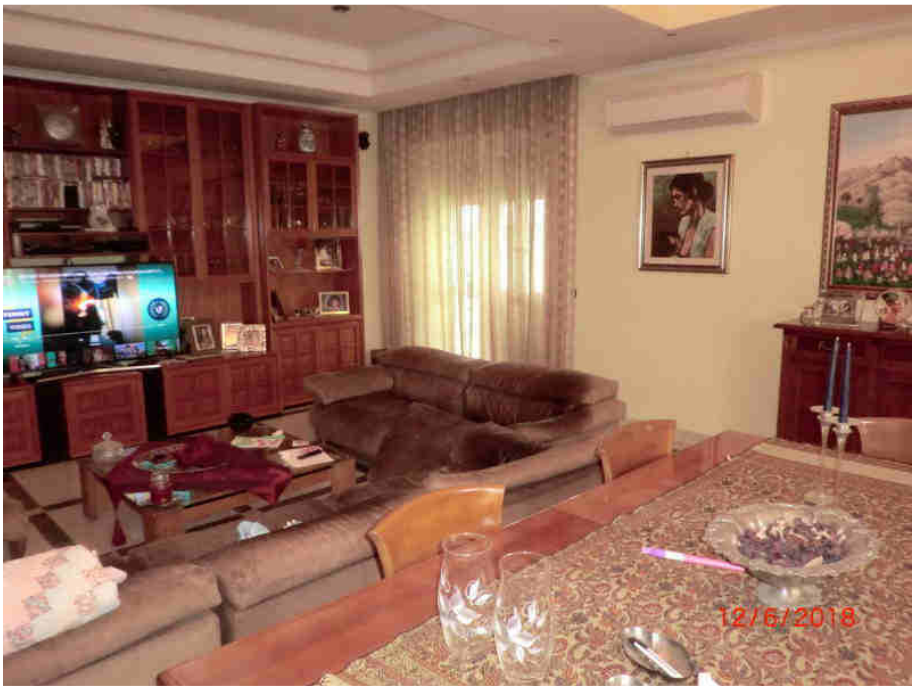

Fotografia n. 84

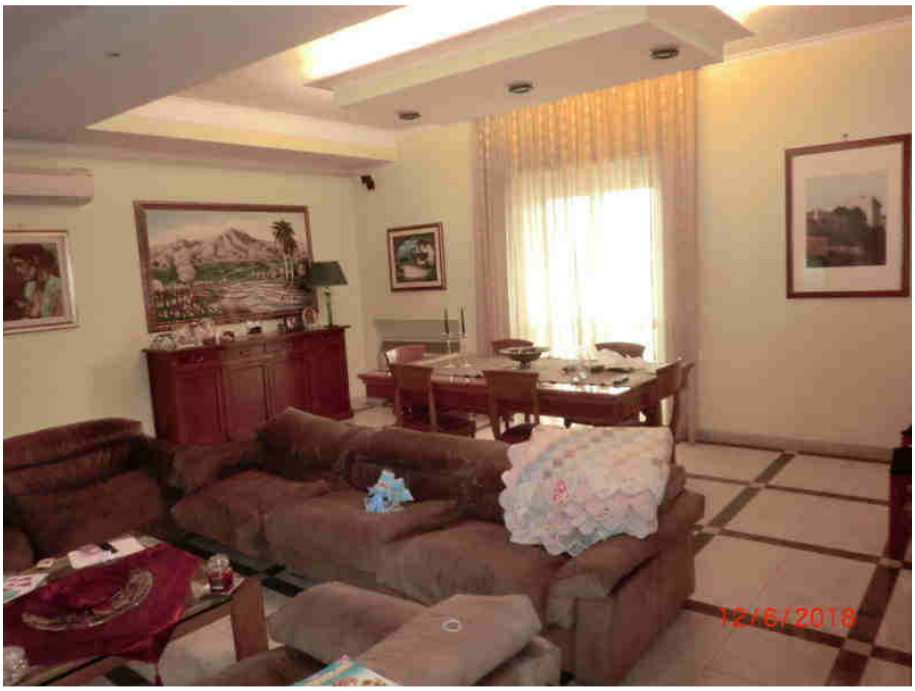

Fotografia n. 85

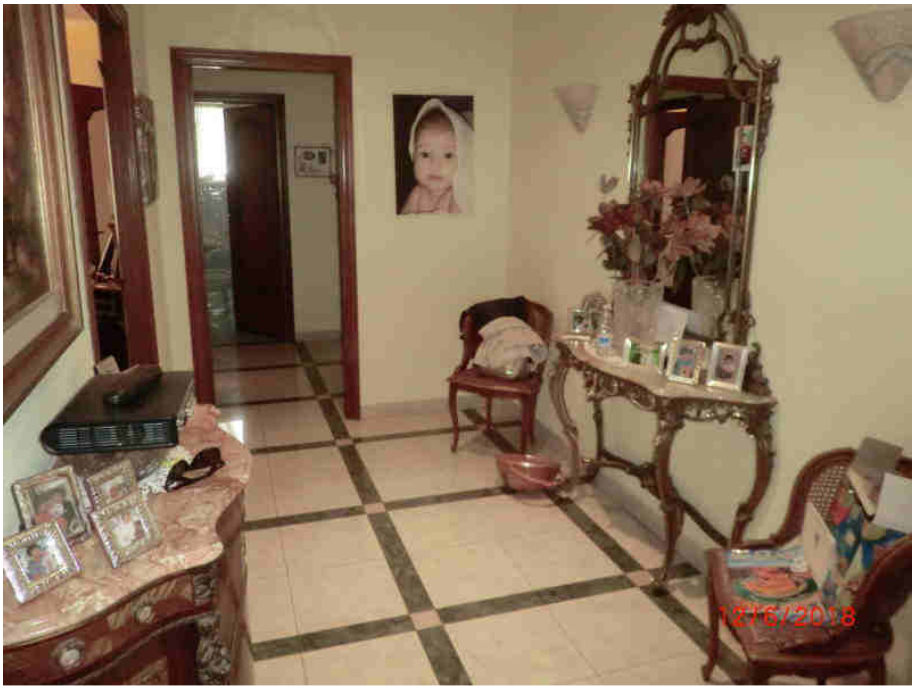

Fotografia n. 86

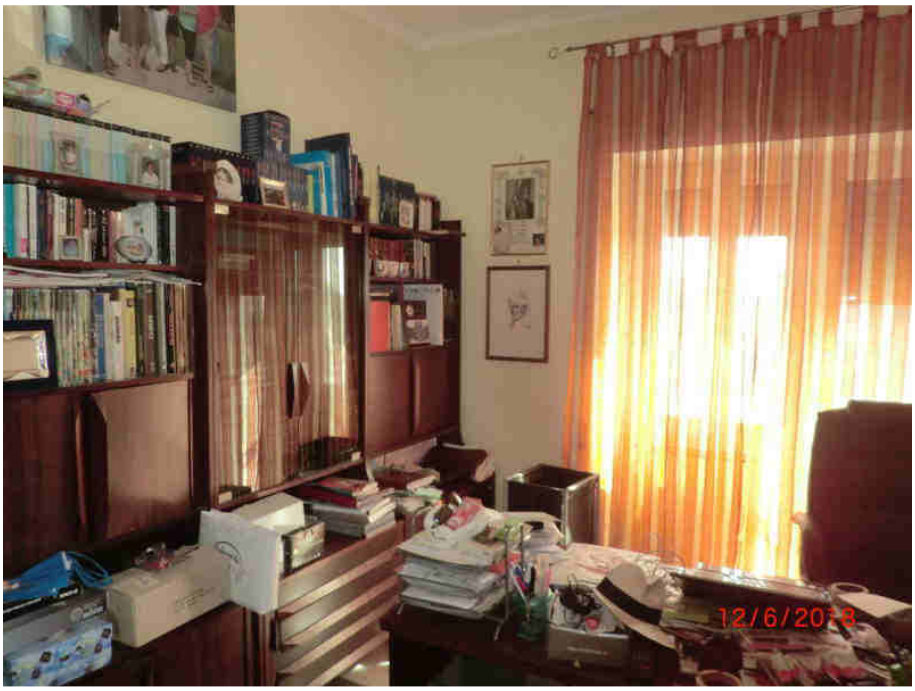

Fotografia n. 87



Fotografia n. 88



Fotografia n. 89



Fotografia n. 90

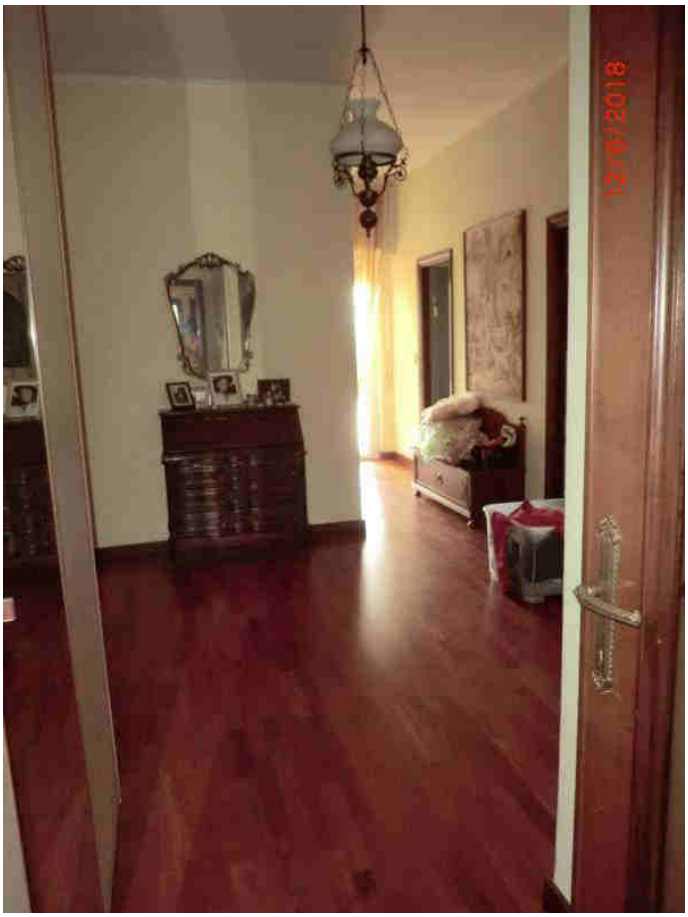

Fotografia n. 91

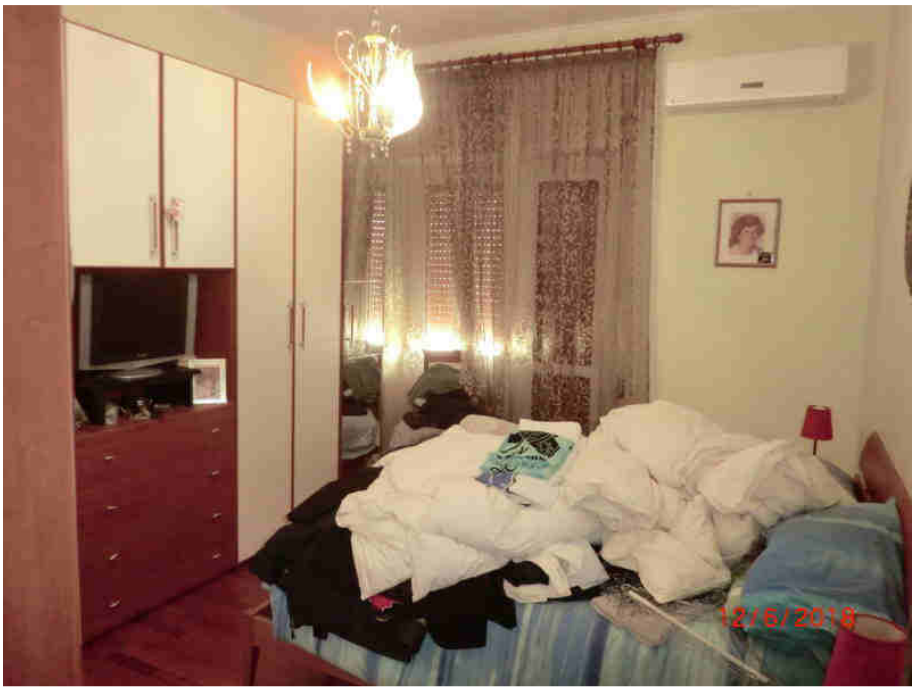

Fotografia n. 92



Fotografia n. 93

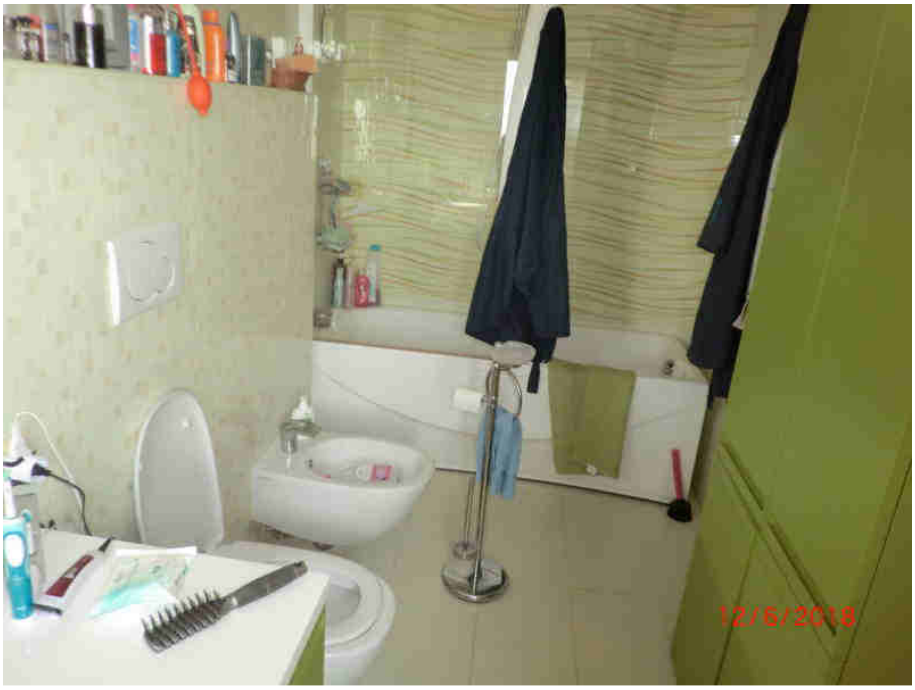

Fotografia n. 94

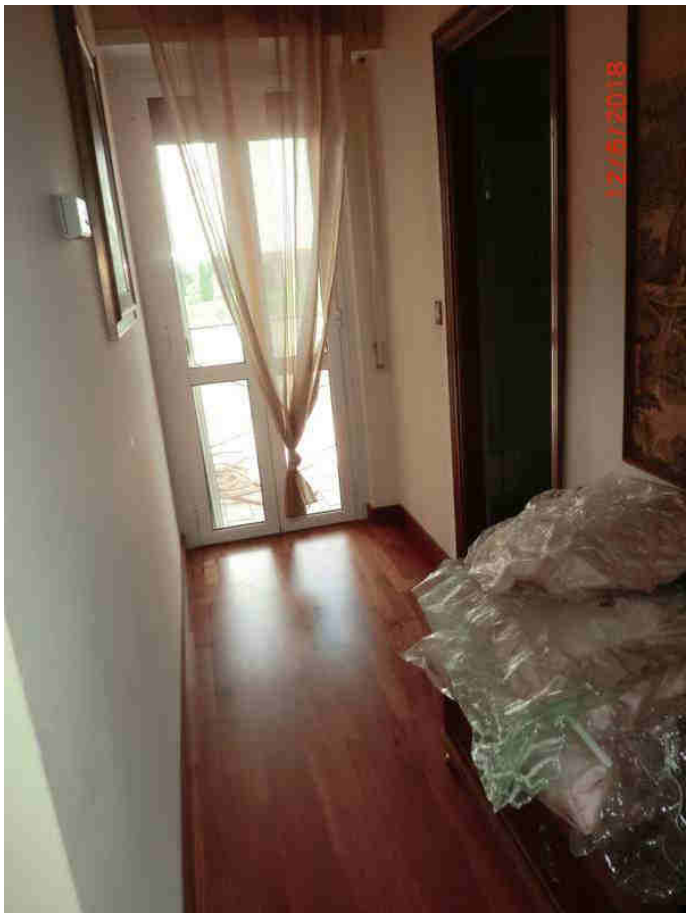

Fotografia n. 95

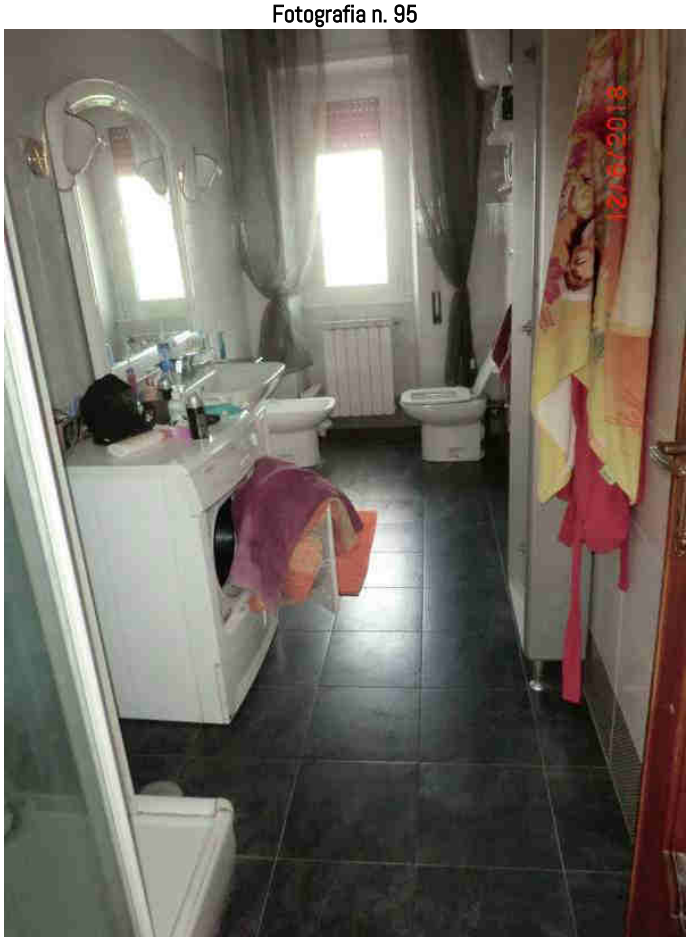

Fotografia n. 96

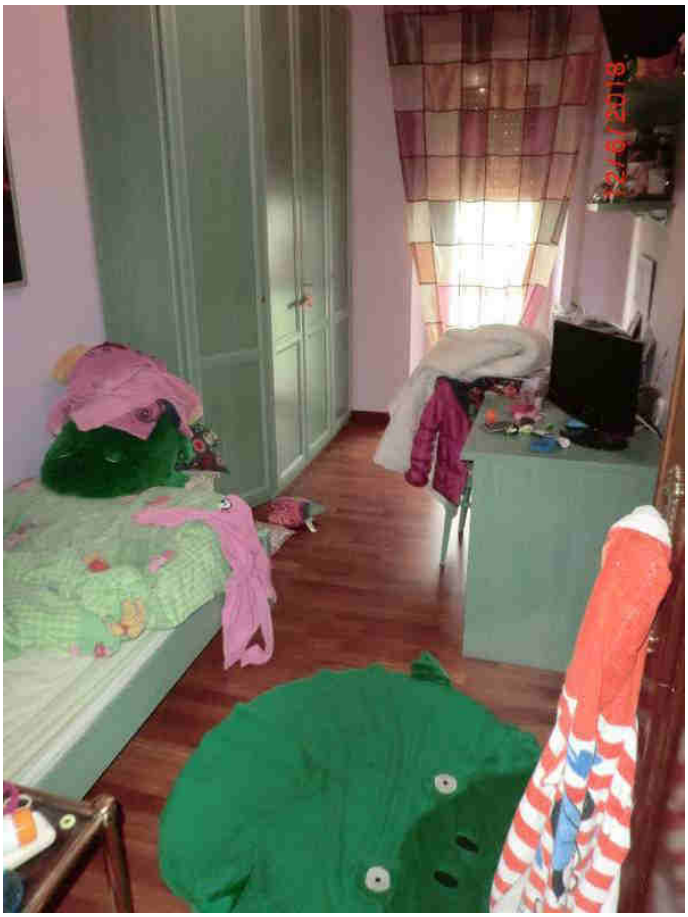

Fotografia n. 97

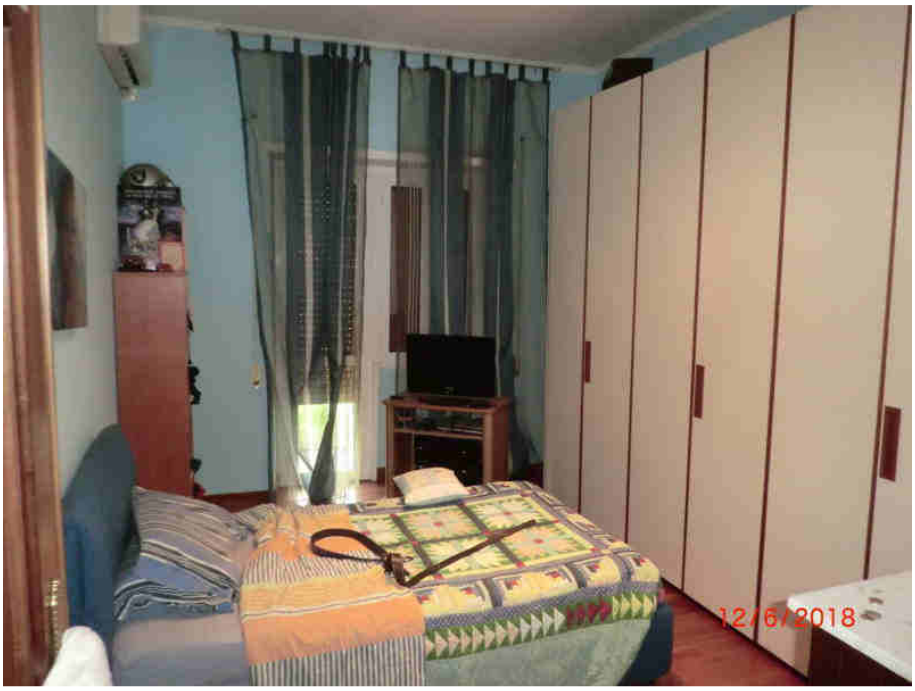

Fotografia n. 98

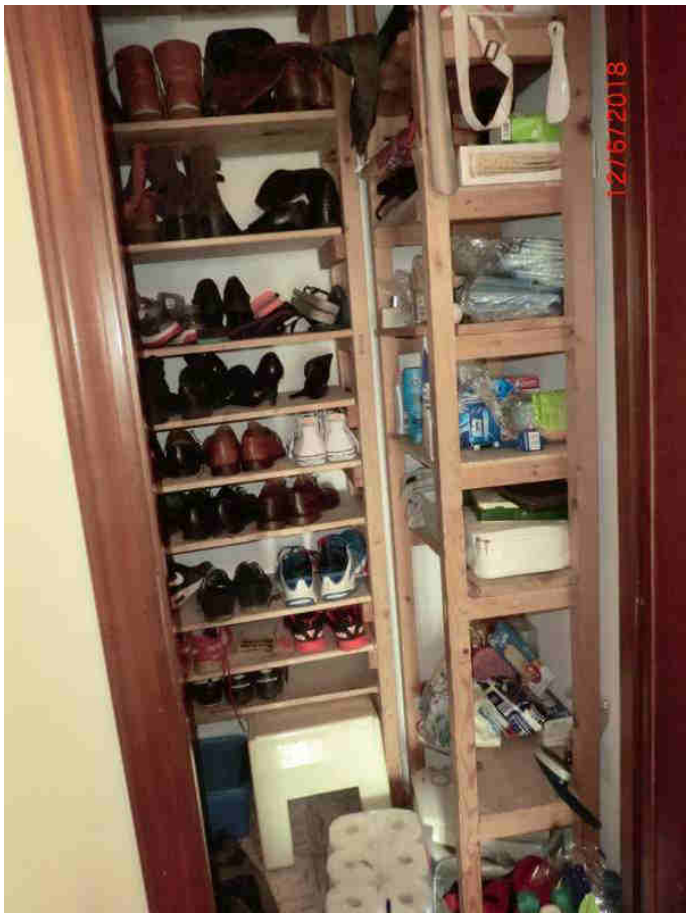

Fotografia n. 99

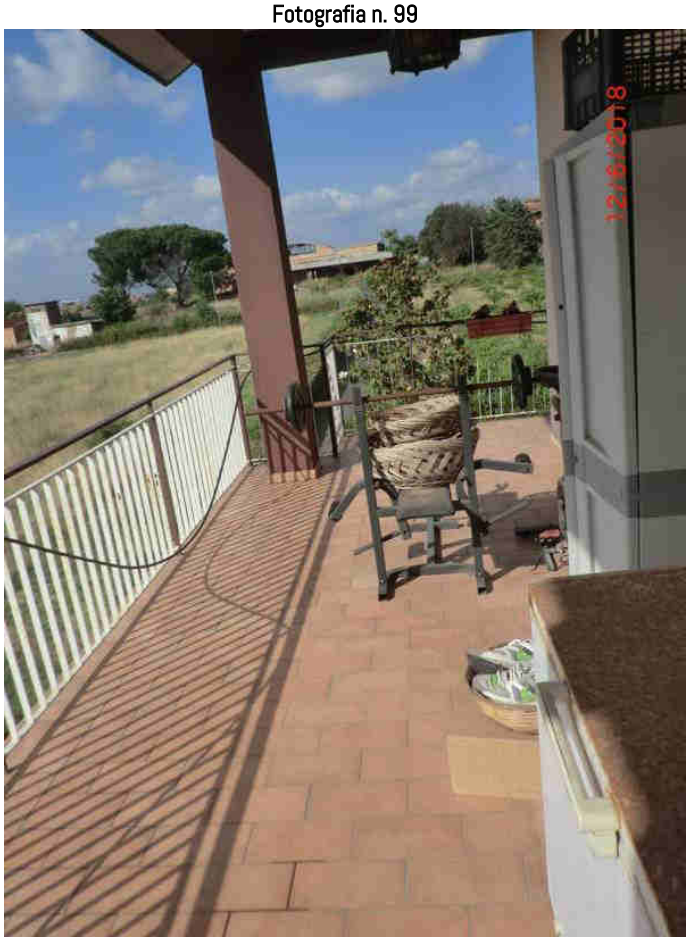

Fotografia n. 100



Fotografia n. 101

Appartamento int. 5

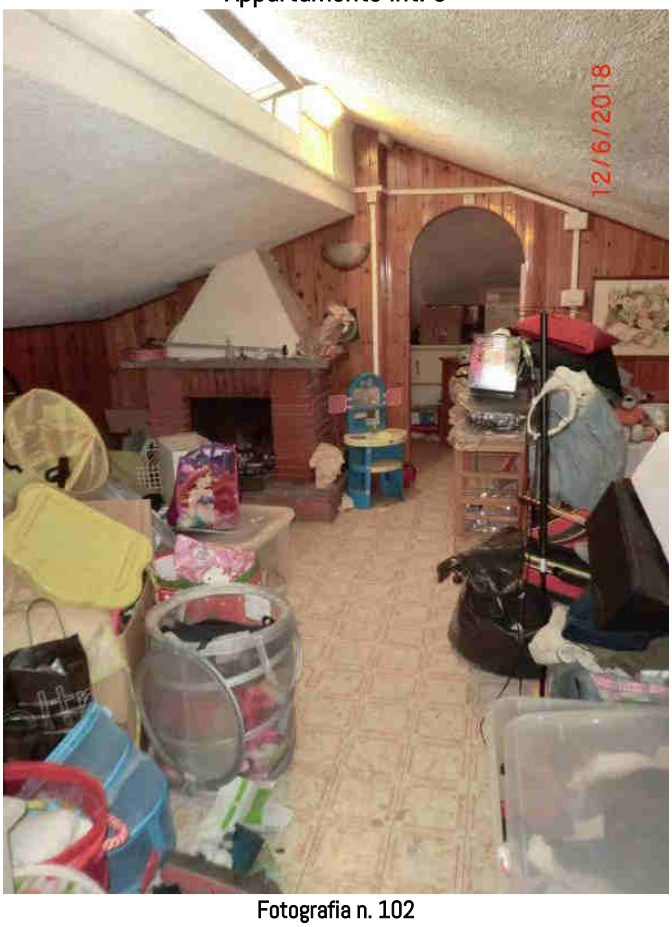

Fotografia n. 102



Fotografia n. 103

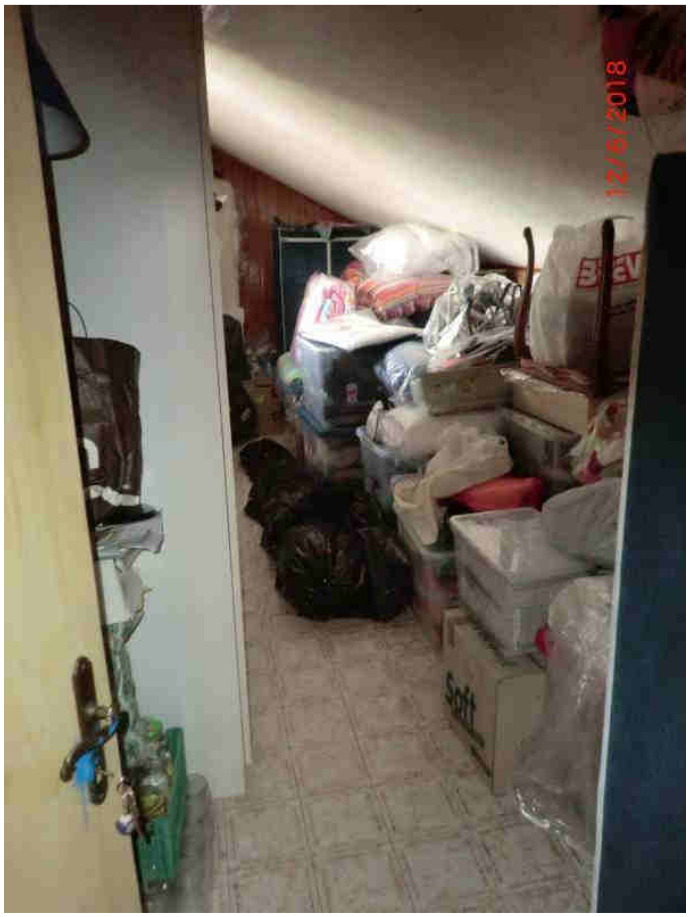

Fotografia n. 104



Fotografia n. 105



Fotografia n. 106

Appartamento int. 6



Fotografia n. 107



Fotografia n. 108



Fotografia n. 109

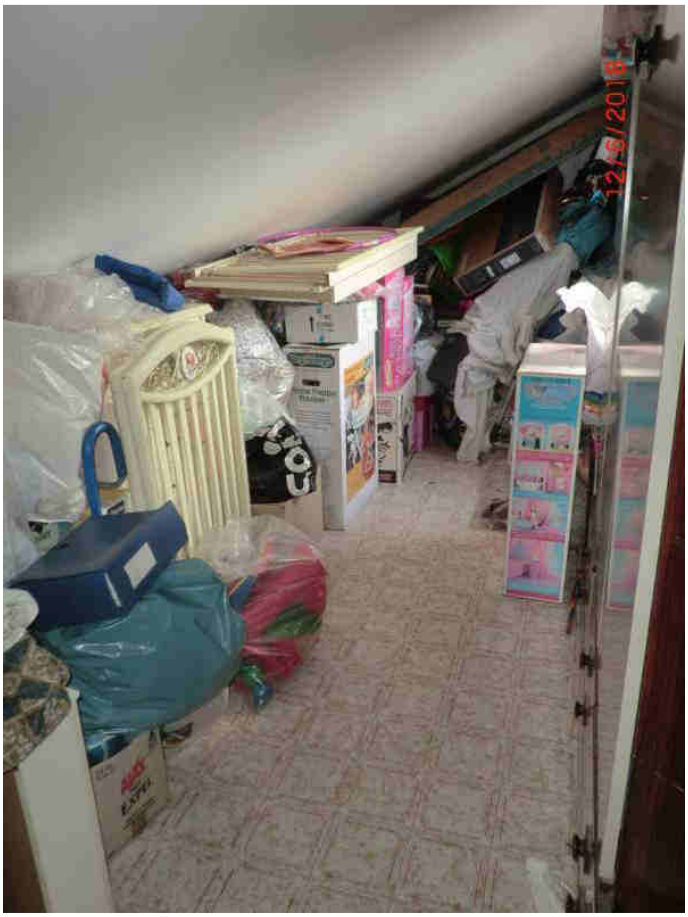
Fotografia n. 110



Fotografia n. 111

Ripostiglio n. 1

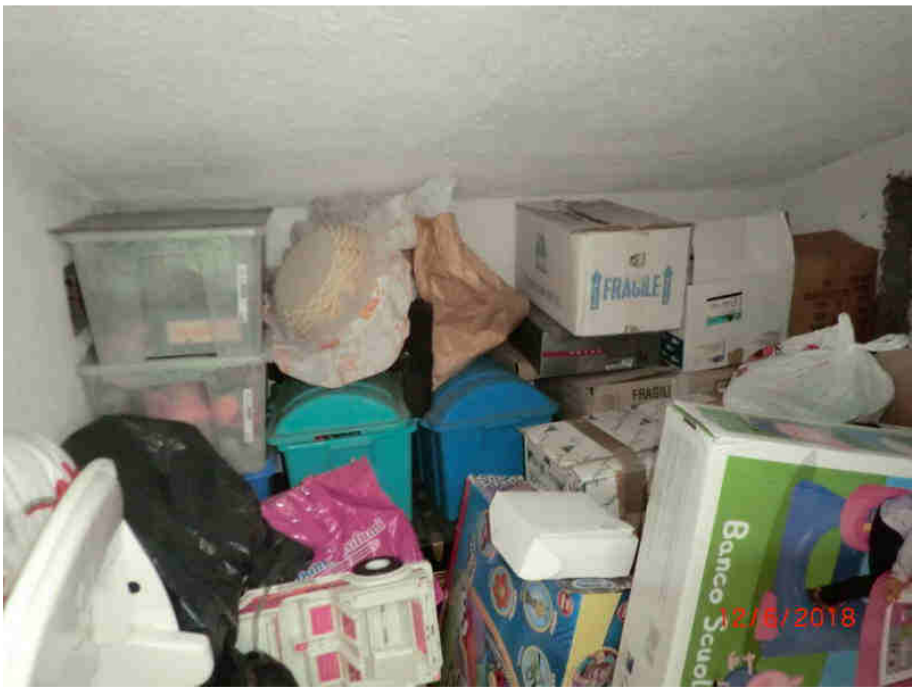

Fotografia n. 112

Ripostiglio n. 2



Fotografia n. 113

Ripostiglio n. 3

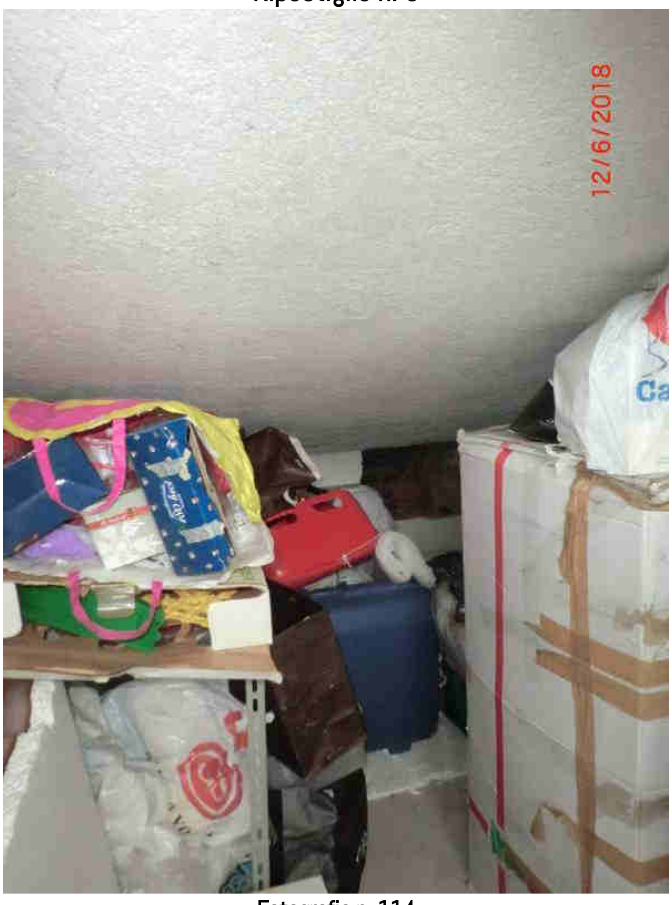

Fotografia n. 114

Ripostiglio n. 4



Fotografia n. 115

Ripostiglio A

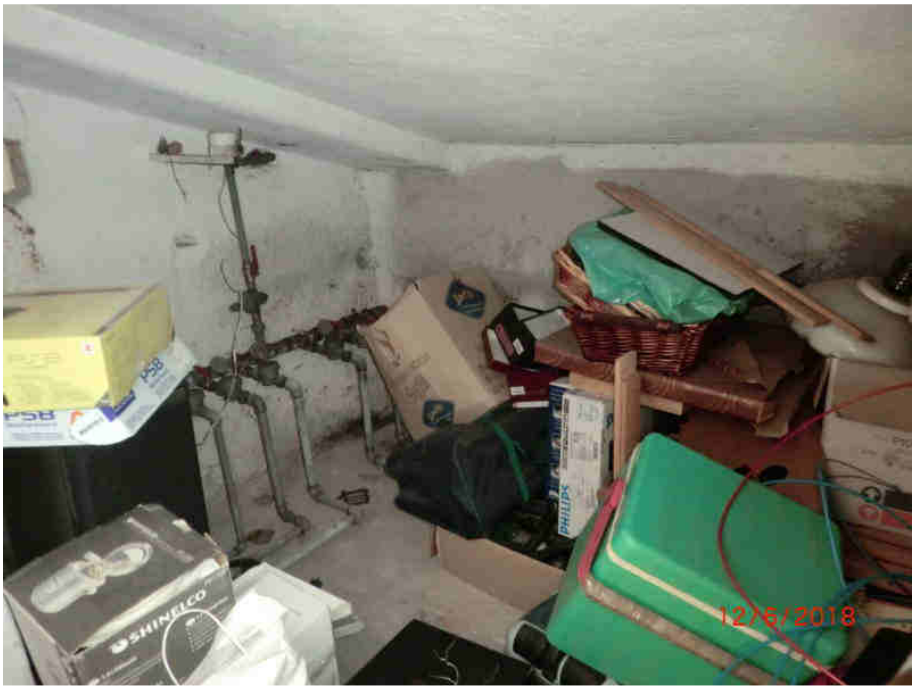

Fotografia n. 116



Fotografia n. 117

Cantina

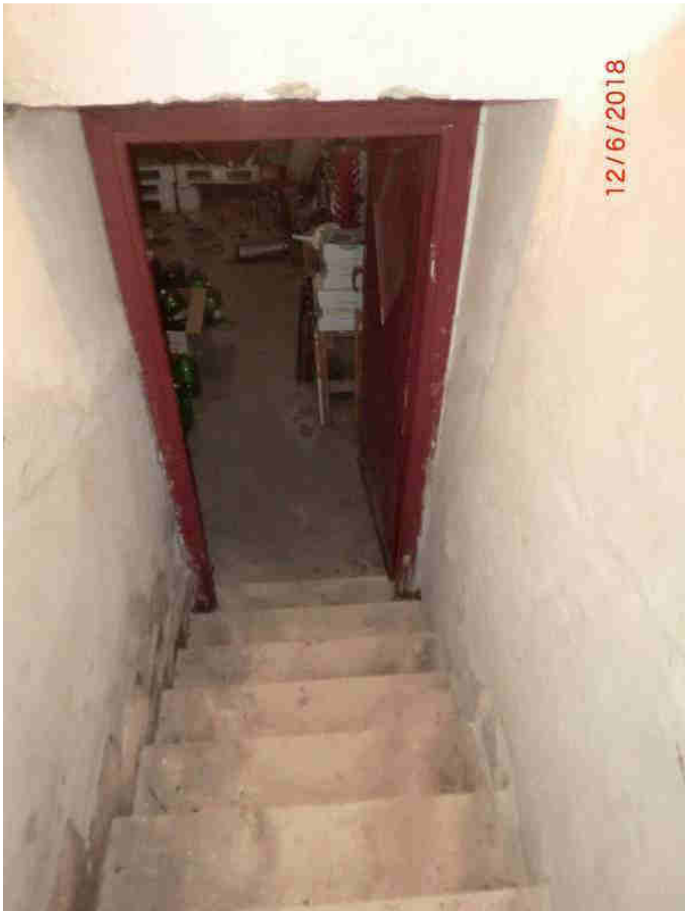

Fotografia n. 118



Fotografia n. 119



Fotografia n. 120

Unità immobiliare a destinazione abitativa



Fotografia n. 121



Fotografia n. 122



Fotografia n. 123



Fotografia n. 124



Fotografia n. 125



Fotografia n. 126



Fotografia n. 127

Tettoia con annessa corte esclusiva (fabbricato D)



Fotografia n. 128



Fotografia n. 129

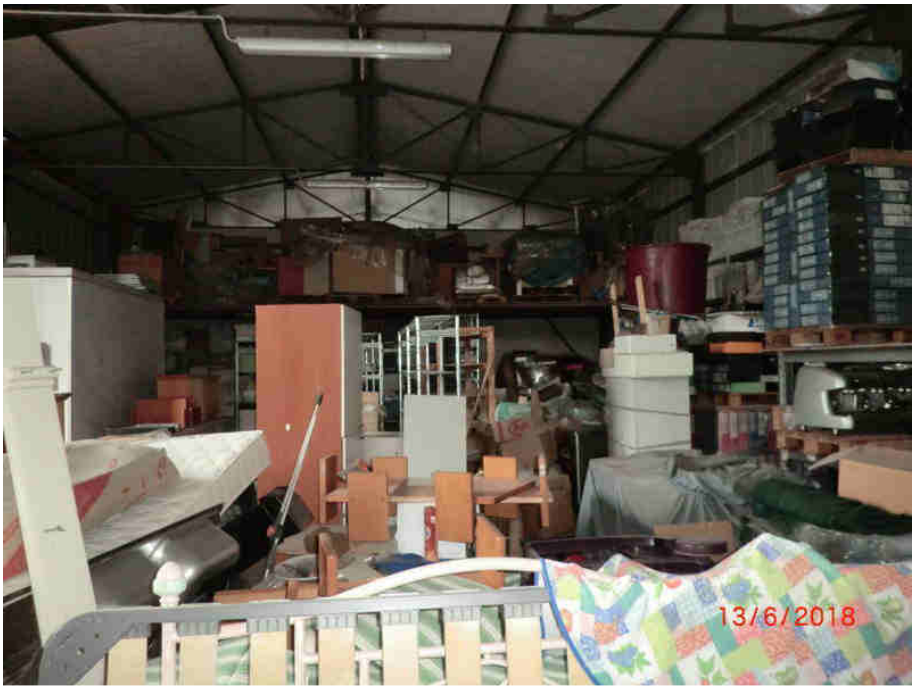

Fotografia n. 130



Fotografia n. 131



Fotografia n. 132