LOTTO 9

LOTTO 9 – MAPP. 137 SUB. 720

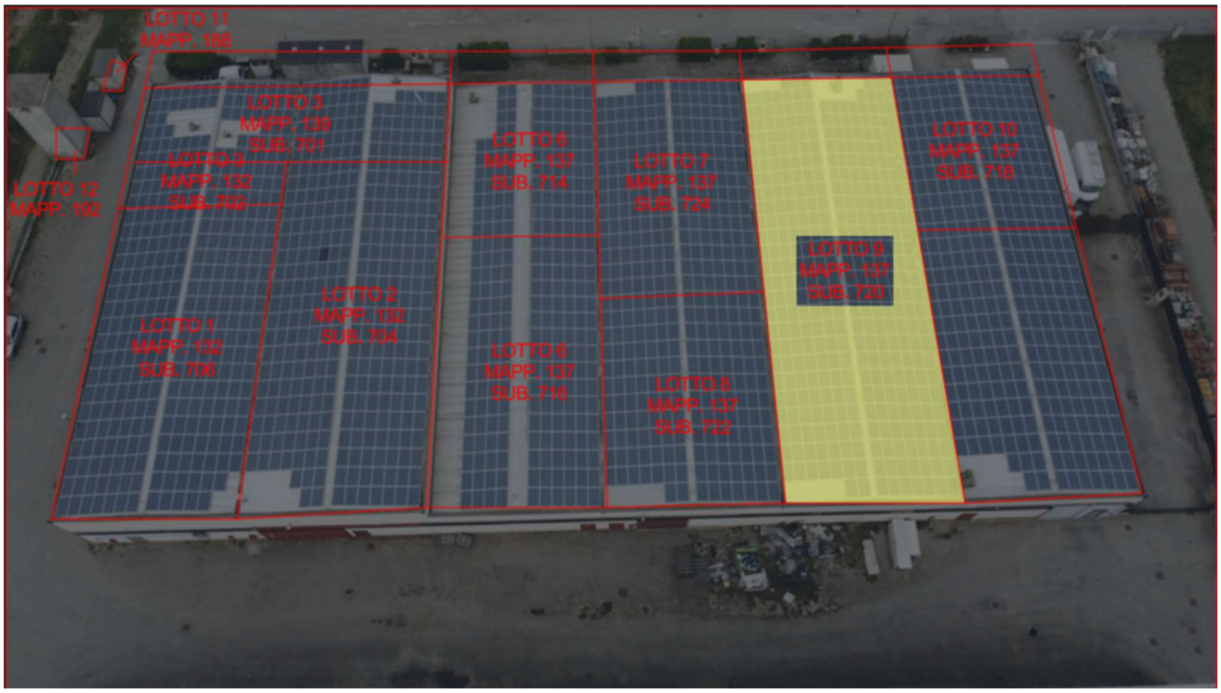

Direzione Provinciale di Lodi
Ufficio Provinciale - Territorio
Servizi Catastali

Visura storica per immobile

Situazione degli atti informatizzati dall'impianto meccanografico al 30/01/2022

Dati della richiesta	**Comune di MALEO (Codice: E852)**
	Provincia di LODI
Catasto Fabbricati	**Foglio: 13 Particella: 137 Sub.: 720**

INTESTATO

1	IMPRESA CONTARDI S.R.L. con sede in FOMBIO	08535610961*	(1) Proprieta` per 1/1

Unità immobiliare dal 09/11/2015

N.	DATI IDENTIFICATIVI				DATI DI CLASSAMENTO							DATI DERIVANTI DA
	Sezione Urbana	Foglio	Particella	Sub	Zona Cens.	Micro Zona	Categoria	Classe	Consistenza	Superficie Catastale	Rendita	
1		**13**	**137**	**720**			**C/3**	**2**	**643 m²**	**Totale: 684 m²**	**Euro 1.195,49**	Variazione del 09/11/2015 - Inserimento in visura dei dati di superficie.

Indirizzo	STRADA PROVINCIALE 27 SNC piano: T;
Annotazioni	classamento e rendita non rettificati entro dodici mesi dalla data di iscrizione in atti della dichiarazione (D.M. 701/94)

Mappali Terreni Correlati
Codice Comune E852 - Sezione - Foglio 13 - Particella 137

Situazione dell'unità immobiliare dal 05/07/2012

N.	DATI IDENTIFICATIVI				DATI DI CLASSAMENTO							DATI DERIVANTI DA
	Sezione Urbana	Foglio	Particella	Sub	Zona Cens.	Micro Zona	Categoria	Classe	Consistenza	Superficie Catastale	Rendita	
1		**13**	**137**	**720**			**C/3**	**2**	**643 m²**		**Euro 1.195,49**	VARIAZIONE NEL CLASSAMENTO del 05/07/2012 protocollo n. LO0051327 in atti dal 05/07/2012 VARIAZIONE DI CLASSAMENTO (n. 3012.1/2012)

Indirizzo	, STRADA PROVINCIALE 27 SNC piano: T;
Annotazioni	classamento e rendita non rettificati entro dodici mesi dalla data di iscrizione in atti della dichiarazione (D.M. 701/94)

Visura storica per immobile

Situazione degli atti informatizzati dall'impianto meccanografico al 30/01/2022

Situazione dell'unità immobiliare dal 04/07/2011

N.	DATI IDENTIFICATIVI				DATI DI CLASSAMENTO							DATI DERIVANTI DA
	Sezione Urbana	Foglio	Particella	Sub	Zona Cens.	Micro Zona	Categoria	Classe	Consistenza	Superficie Catastale	Rendita	
1		**13**	**137**	**720**			**C/3**	**2**	**643 m²**		**Euro 1.195,49**	DIVISIONE del 04/07/2011 protocollo n. LO0059043 in atti dal 04/07/2011 DIVISIONE (n. 22654.1/2011)

Indirizzo	, STRADA PROVINCIALE 27 SNC piano: T;
Annotazioni	classamento e rendita proposti (D.M. 701/94)

Situazione degli intestati dal 20/10/2014

N.	DATI ANAGRAFICI	CODICE FISCALE	DIRITTI E ONERI REALI
1	IMPRESA CONTARDI S.R.L. con sede in FOMBIO	08535610961	(1) Proprieta` per 1/1
DATI DERIVANTI DA	ISTRUMENTO (ATTO PUBBLICO) del 20/10/2014 Nota presentata con Modello Unico in atti dal 27/10/2014 Repertorio n.: 73876 Rogante: CALAFIORI GIUSEPPE Sede: MILANO Registrazione: Sede: FUSIONE DI SOCIETA` PER INCORPORAZIONE (n. 5192.2/2014)		

Situazione degli intestati dal 06/12/2011

N.	DATI ANAGRAFICI	CODICE FISCALE	DIRITTI E ONERI REALI
1	FALCADE S.R.L. con sede in FOMBIO	00739690337	(1) Proprieta` per 1/1 fino al 20/10/2014
DATI DERIVANTI DA	RETTIFICA DI INTESTAZIONE ALL'ATTUALITA' del 06/12/2011 protocollo n. LO0001255 in atti dal 11/01/2012 Registrazione: UU Sede: MILANO Volume: 1 n: 52334 del 06/12/2011 VERBALE DI TRASFERIMENTO SEDE (n. 74.1/2012)		

Situazione degli intestati dal 04/07/2011

N.	DATI ANAGRAFICI	CODICE FISCALE	DIRITTI E ONERI REALI
1	FALCADE SRL CON SEDE IN MALEO	00739690337	(1) Proprieta` fino al 06/12/2011
DATI DERIVANTI DA	DIVISIONE del 04/07/2011 protocollo n. LO0059043 in atti dal 04/07/2011 Registrazione: DIVISIONE (n. 22654.1/2011)		

Situazione dell'unità immobiliare che ha originato il precedente dal 18/04/2011

N.	DATI IDENTIFICATIVI				DATI DI CLASSAMENTO							DATI DERIVANTI DA
	Sezione Urbana	Foglio	Particella	Sub	Zona Cens.	Micro Zona	Categoria	Classe	Consistenza	Superficie Catastale	Rendita	
1		**13**	**137**	**711**			**C/3**	**2**	**643 m²**		**Euro 1.195,49**	VARIAZIONE del 18/04/2011 protocollo n. LO0040391 in atti dal 18/04/2011 DIVERSA DISTRIBUZIONE DEGLI SPAZI INTERNI- FRAZIONAMENTO E FUSIONE (n. 19010.1/2011)

Indirizzo	STRADA PROVINCIALE 27 SNC piano: T;
Annotazioni	classamento e rendita proposti (D.M. 701/94)

Visura storica per immobile

Situazione degli atti informatizzati dall'impianto meccanografico al 30/01/2022

Situazione degli intestati dal 18/04/2011

N.	DATI ANAGRAFICI	CODICE FISCALE	DIRITTI E ONERI REALI
1	FALCADE SRL CON SEDE IN MALEO	00739690337	(1) Proprieta` fino al 04/07/2011
DATI DERIVANTI DA	VARIAZIONE del 18/04/2011 protocollo n. LO0040391 in atti dal 18/04/2011 Registrazione: DIVERSA DISTRIBUZIONE DEGLI SPAZI INTERNI- FRAZIONAMENTO E FUSIONE (n. 19010.1/2011)		

Per ulteriori variazioni richiedere le visure storiche dei seguenti immobili soppressi, originari del precedente:
- foglio 13 particella 137 subalterno 3
- foglio 13 particella 137 subalterno 4
- foglio 13 particella 137 subalterno 706

Unità immobiliari n. 1 Tributi erariali: Euro 0,90

Visura telematica

* Codice Fiscale Validato in Anagrafe Tributaria

Data: 30/01/2022 - n. T29367 - Richiedente: ZMBBRN64D30F205G
Totale schede: 1 - Formato di acquisizione: A3(297x420) - Formato stampa richiesto: A3(297x420)
Ultima planimetria in atti

Agenzia del Territorio
CATASTO FABBRICATI
Ufficio provinciale di
Lodi

Scheda n.1 Scala 1: 200

Dichiarazione protocollo n. LO0059043 del 04/07/2011
Planimetria di u.i.u. in Comune di Maleo
Strada Provinciale 27 civ. SNC

Identificativi Catastali:
Sezione:
Foglio: 13
Particella: 137
Subalterno: 720

Compilata da:
Bianchi Gianpiero
Iscritto all'albo:
Geometri
Prov.Lodi N.00267

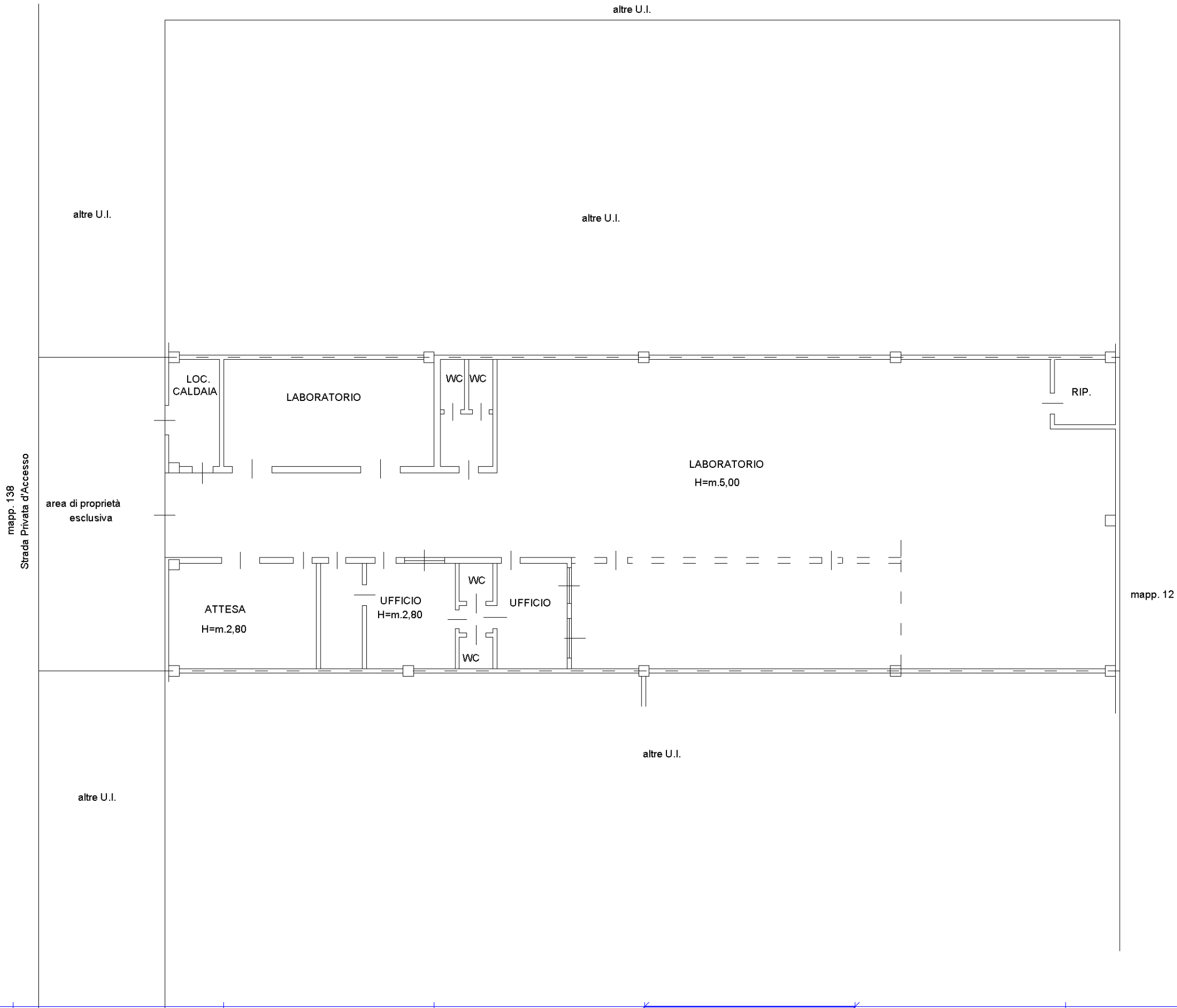

Piano Terra

Data: 30/01/2022 - n. T29367 - Richiedente: ZMBBRN64D30F205G