Data presentazione: 12/01/2000 - Data: 12/11/2024 - n. T369140 - Richiedente: f

Ultima planimetria in atti
Data presentazione: 12/01/2000 - Data: 12/11/2024 - n. T369140 - Richiedente:
Totale schede: 1 - Formato di acquisizione: A3(297x420) - Formato stampa richiesto: A4(210x297)

MODULARIO F. rig. rend. 496

MINISTERO DELLE FINANZE
DIREZIONE GENERALE DEL CATASTO E DEI SS.TT.EE.

**CATASTO EDILIZIO URBANO** (RDL 13-4-1939, n. 652)

MOD. AN (CEU)
LIRE 400

Planimetria di u.i.u. in Comune di CAMPOMORONE via SOTTO LA CHIESA civ. 6

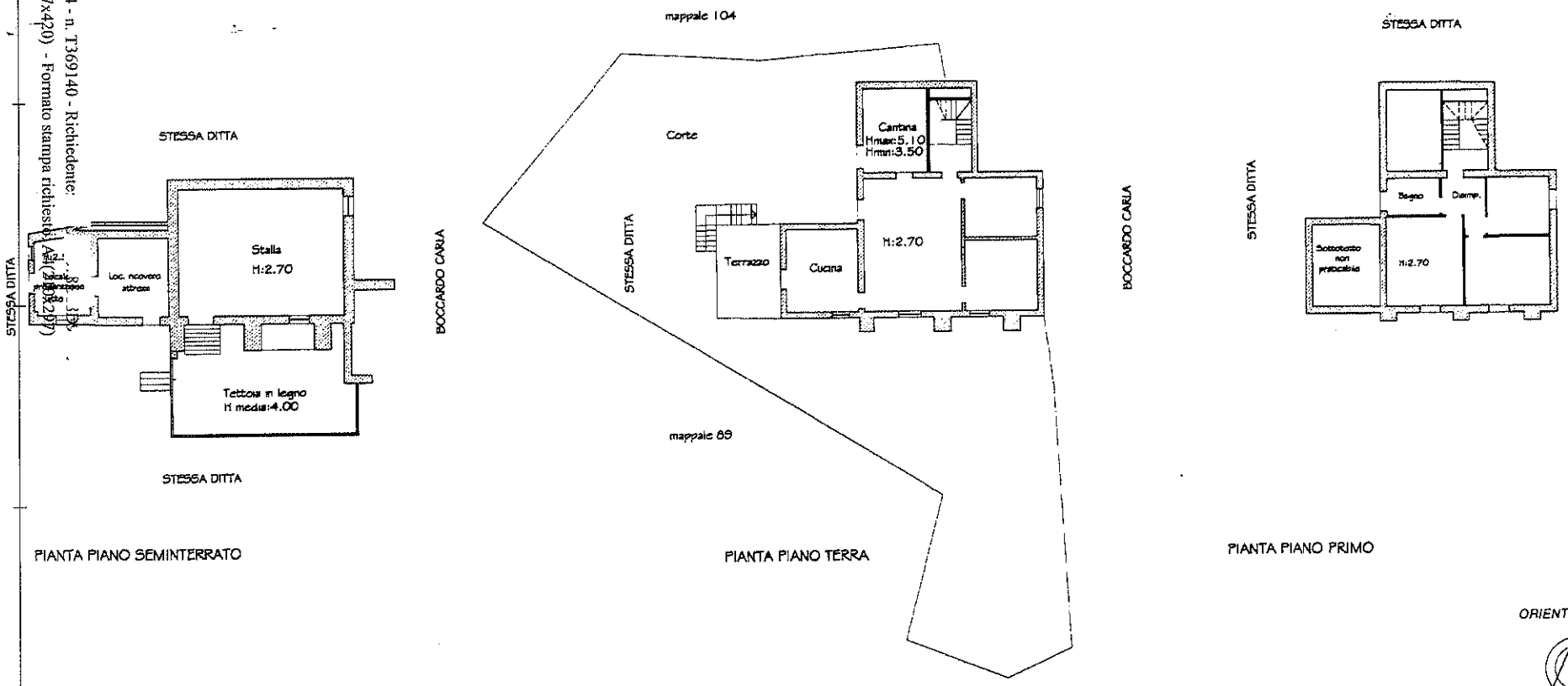


| | | |
|---|---|---|
| Dichiarazione di N.C. ☑<br>Denuncia di variazione ☐ | Compilata dal INGEGNERE | RISERVATO ALL'UFFICIO |
| Identificativi catastali<br>n. 116<br>n. 896 sub. 01 | Iscritto all'albo degli INGG.<br>della provincia di GENOVA n. 4116<br>data ... Firma ... | Gccc 17 |

Catasto dei Fabbricati - Situazione al 12/11/2024 - Comune di CAMPOMORONE(B551) - < Foglio 16 - Particella 896 - Subalterno 1 >

Firmato

Data presentazione: 12/01/2000 - Data: 12/11/2024 - n. T369140 - Richiedente: f