

□ **ALL. 7 – Documentazione fotografica**

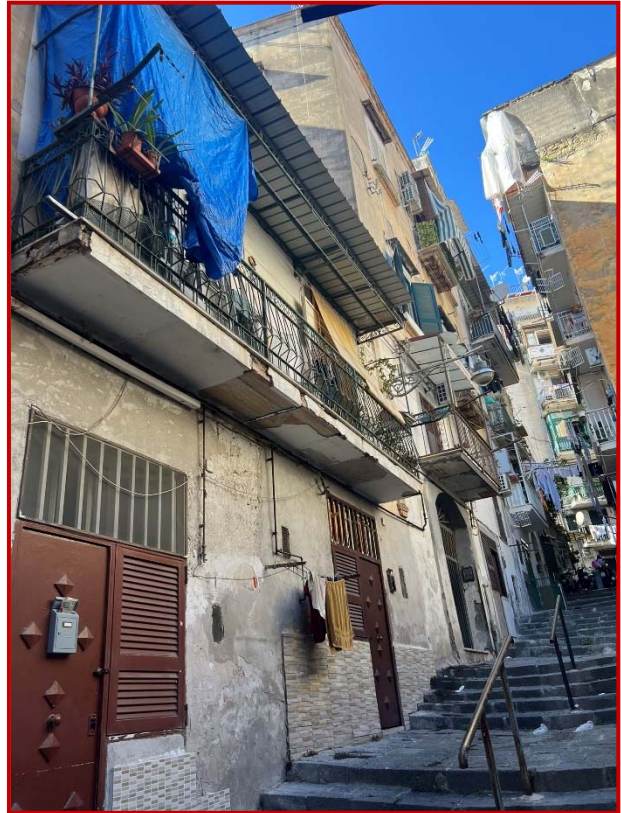

*Vista della gradonata denominata Gradini cinesi e dettaglio della facciata del fabbricato di afferenza dell'unità staggiata, posto al civico n. 7*



*Vista del portone di ingresso del fabbricato*



*Vista di porzione del cortile interno del fabbricato e dell'imbocco della scala comune*

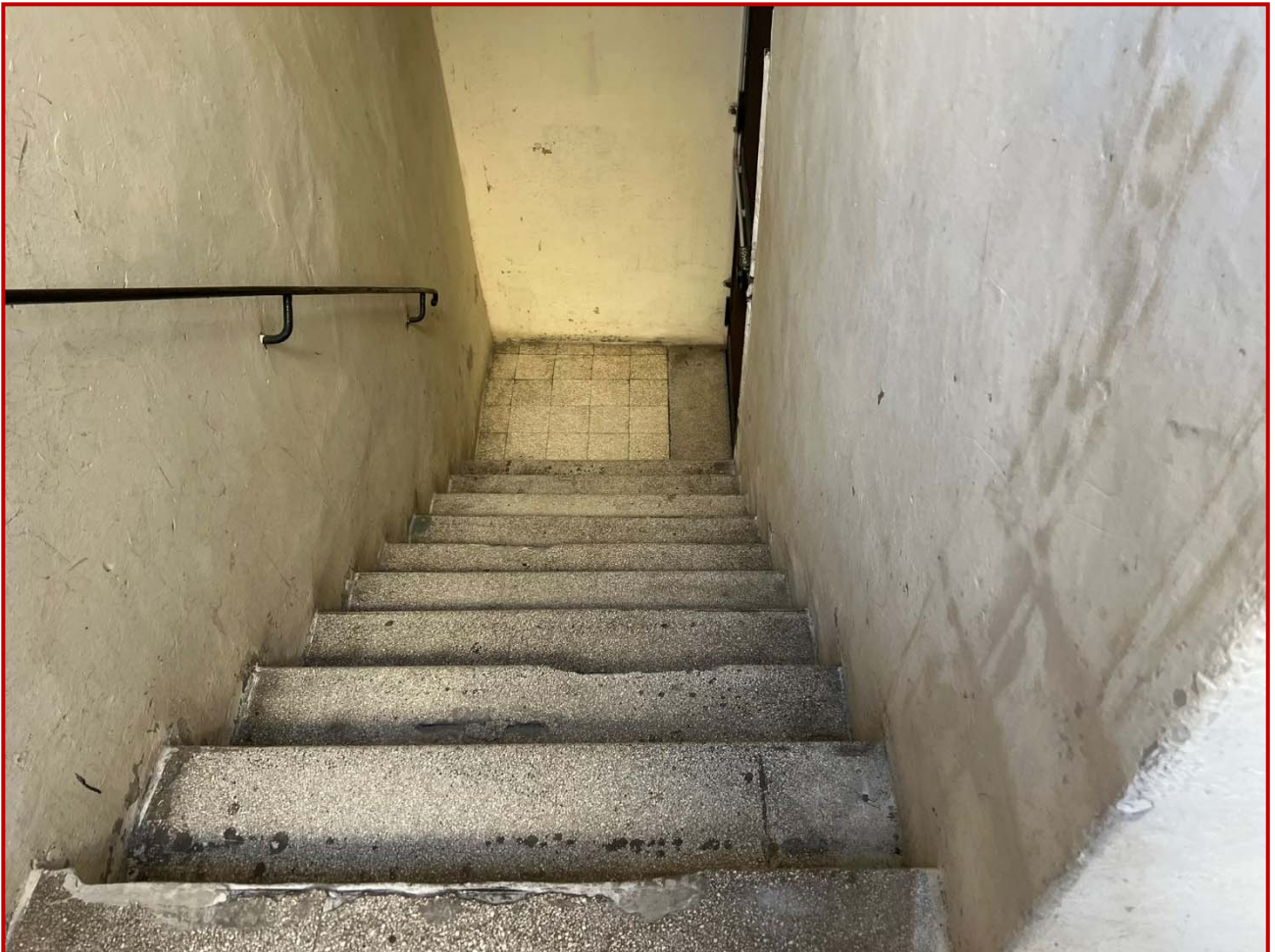

*Particolare della scala condominiale*



*Vista della porta di caposcala dell'appartamento staggito*



*Dettaglio dell'affaccio dell'appartamento su Gradini cinesi*



*Vista dell'ingresso all'appartamento*



*Vista della cameretta con bagno (quest'ultima allocata al di sotto della vetusta camera/deposito)*



*Vista del corridoio che disimpegna camera, bagno e soggiorno*



*Vista della camera del livello inferiore (allocata al di sotto del soppalco di più recente realizzazione)*

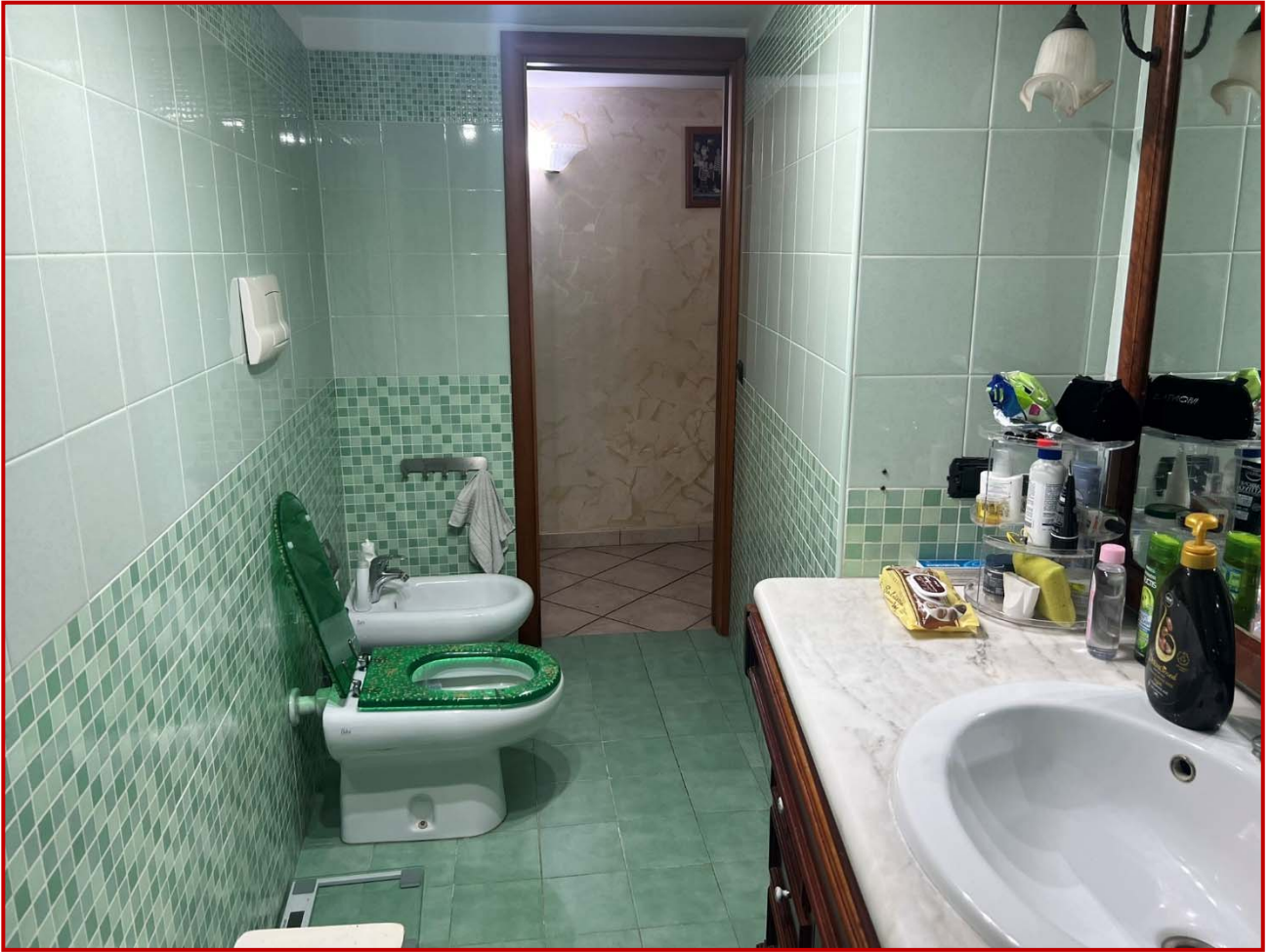

*Dettagli del bagno del livello inferiore*



*Vista della cucina*



*Vista del terrazzo a livello con accesso dalla cucina*



*Vista del terrazzo a livello con accesso dalla cucina*



*Vista della camera realizzata sul soppalco*



*Vista del bagno realizzato sul soppalco*



*Vista della piccola rampa che conduce dal ballatoio del soppalco alla vetusta camera/deposito*



*Dettaglio della vetusta camera/deposito*