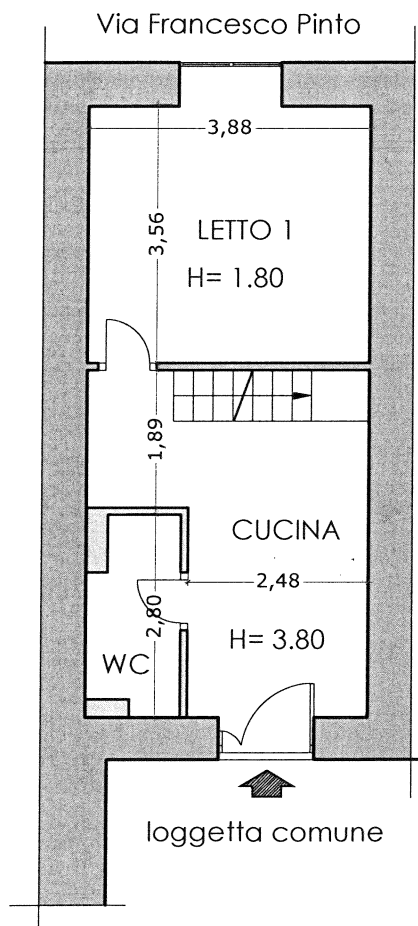
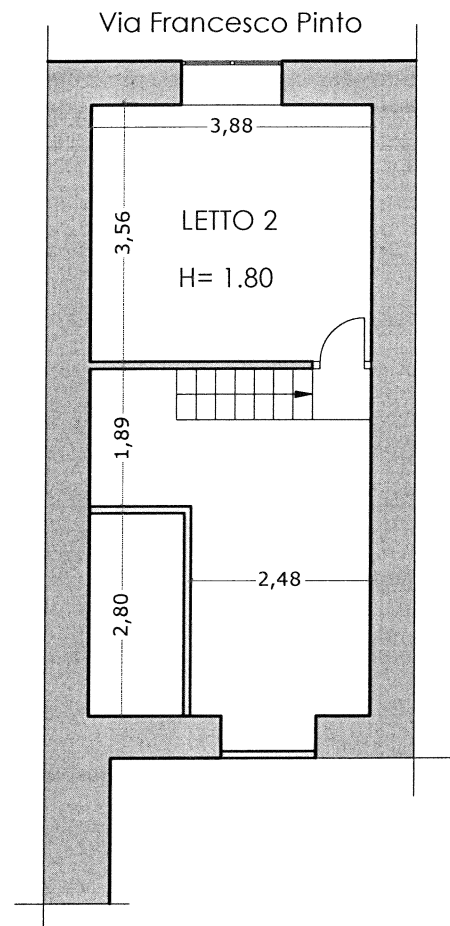

RIEPILOGO SUPERFICI

Descrizione	Sup. Reale	Coeff.	Sup. Comm.
Superficie Calpestabile	31,50	1,00	31,50
Pareti divisorie interne	1,06	1,00	1,06
Pareti portanti	14,40	0,50	7,20
Balconi	0	0	0
Soppalco	13,80	0,35	4,83
Totale Superficie Commerciale			44,60

**LIVELLO 0**

scala 1:100

**LIVELLO SOPPALCO**

scala 1:100

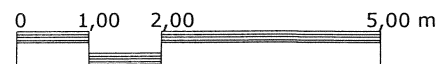

1:100 SCALA GRAFICA

Il Consulente Tecnico D'Ufficio:

TRIBUNALE DI NAPOLI

G.U. dott.ssa MARIA BALLETTI
PROCEDIMENTO
BPM S.P.A. c/ [REDACTED]

STATO DEI LUOGHI

Ing. Stefano D'Elia

**STUDIO TECNICO
ING. STEFANO D'ELIA**

VIA ORAZIO 136, 80122 NAPOLI
TEL. 081 7146472 FAX 081 19318358
E-MAIL: stefano@deliastudiotecnico.it

Nome file: Stato di fatto.dwg

Disegnatore:

Approvazione:

Elaborato:

Formato: A4

Via Francesco Pinto

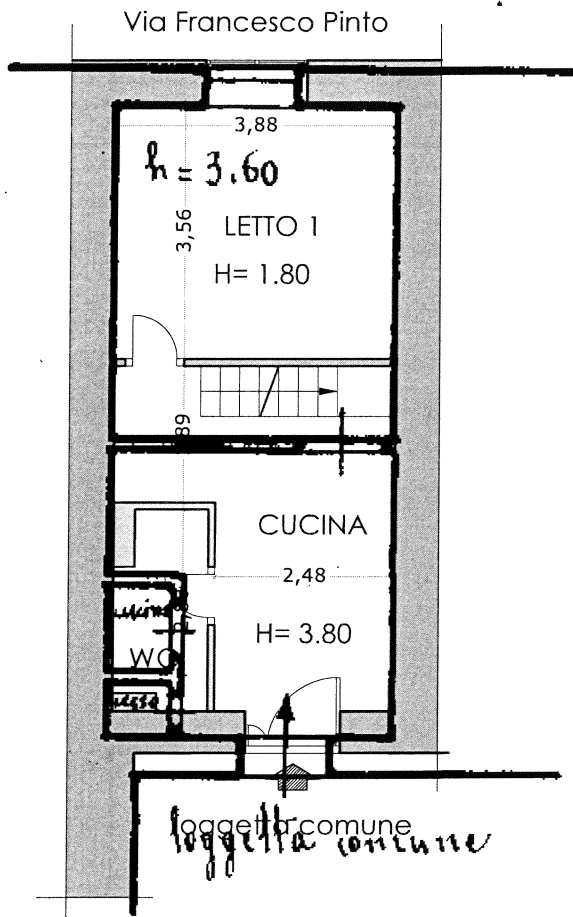

LIVELLO 0

scala 1:100

Via Francesco Pinto

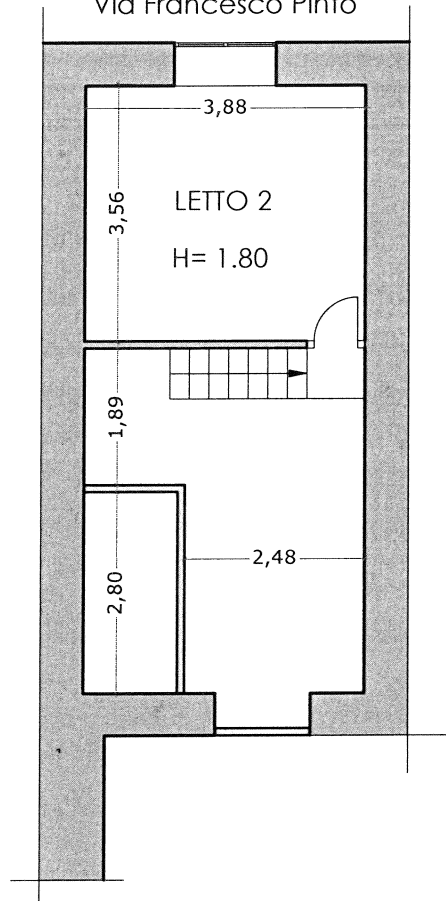

LIVELLO SOPPALCO

scala 1:100

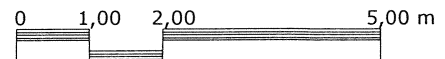

1:100 SCALA GRAFICA

Il Consulente Tecnico D'Ufficio:

TRIBUNALE DI NAPOLI

G.U. dott.ssa MARIA BALLETTI
PROCEDIMENTO
BPM S.P.A. c/ [REDACTED]

STATO DEI LUOGHI

Ing. Stefano D'Elia

STUDIO TECNICO
ING. STEFANO D'ELIA
VIA ORAZIO 136, 80122 NAPOLI
TEL. 081 7146472 FAX 081 19318358
E-MAIL: stefano@deliastudiotecnico.it

Nome file: Stato di fatto.dwg

Disegnatore:

Approvazione:

Elaborato:

Formato: A4