



Ufficio Provinciale di Napoli - Territorio
Servizi Catastali

Data: 13/02/2024
Ora: 17:56:56
Numero Pratica: T360598/2024
Pag: 1 - Segue

Catasto fabbricati

Visura storica per immobile

Situazione degli atti informatizzati dall'impianto meccanografico al 13/02/2024



Immobile di catasto fabbricati



Causali di aggiornamento ed annotazioni

Informazioni riportate negli atti del catasto al 13/02/2024

Dati identificativi: Comune di **NAPOLI (F839) (NA)**

Sez. Urb. **VIC Foglio 4 Particella 310 Subalterno 29**

Partita: **13683**

Particelle corrispondenti al catasto terreni

Comune di **NAPOLI (F839) (NA)**

Foglio **81 Particella 35**

Classamento:

Rendita: **Euro 80,05**

Rendita: **Lire 155.000**

Zona censuaria **8,**

Categoria **A/5⁹⁾**, Classe **7**, Consistenza **2,5 vani**

Sez. Urb. **VIC Foglio 4 Particella 310 Subalterno 29**

Indirizzo: **VIA MARCHESE GIUSEPPE PALMIERI n. 30 Piano 2**

Dati di superficie: Totale: **50 m²** Totale escluse aree scoperte ^{b)}: **50 m²**

> Intestati catastali

> 1. [REDACTED]

nato a [REDACTED]

Diritto di: Proprieta' per 1/1 in regime di separazione dei beni

> Dati identificativi

dall'impianto

Impianto meccanografico del 30/06/1987

Immobile attuale

Comune di **NAPOLI (F839) (NA)**

Sez. Urb. **VIC Foglio 4 Particella 310 Subalterno 29**

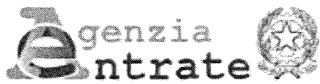

Ufficio Provinciale di Napoli - Territorio
Servizi Catastali

Data: 13/02/2024
Ora: 17:56:56
Numero Pratica: T360598/2024
Pag: 2 - Segue

> Indirizzo

📅 dall'impianto

Impianto meccanografico del 30/06/1987

Immobile attuale

Comune di **NAPOLI (F839) (NA)**
Sez. Urb. **VIC Foglio 4 Particella 310 Subalterno 29**
VIA MARCHESE GIUSEPPE PALMIERI n. 30
Piano 2
Partita: **13683**

> Dati di classamento

📅 dall'impianto al 01/01/1992

Impianto meccanografico del 30/06/1987

Immobile attuale

Comune di **NAPOLI (F839) (NA)**
Sez. Urb. **VIC Foglio 4 Particella 310 Subalterno 29**
Rendita: **Lire 1.005**
Zona censuaria **8**
Categoria **A/5^o**, Classe **7**, Consistenza **2,5 vani**
Partita: **13683**

📅 dal 01/01/1992

Variazione del quadro tariffario del 01/01/1992

Immobile attuale

Comune di **NAPOLI (F839) (NA)**
Sez. Urb. **VIC Foglio 4 Particella 310 Subalterno 29**
Rendita: **Euro 80,05**
Rendita: **Lire 155.000**
Zona censuaria **8**
Categoria **A/5^o**, Classe **7**, Consistenza **2,5 vani**
Partita: **13683**

> Dati di superficie

📅 dal 09/11/2015

Superficie di Impianto pubblicata il 09/11/2015

Immobile attuale

Dati relativi alla planimetria : data di presentazione
31/12/1939, prot. n. 000005343

Comune di **NAPOLI (F839) (NA)**
Sez. Urb. **VIC Foglio 4 Particella 310 Subalterno 29**
Totale: **50 m²**
Totale escluse aree scoperte : **50 m²**



Ufficio Provinciale di Napoli - Territorio
Servizi Catastali

Data: 13/02/2024
Ora: 17:56:56
Numero Pratica: T360598/2024
Pag: 3 - Fine

> Storia degli intestati dell'immobile

Dati identificativi: Immobile attuale - Comune di NAPOLI (F839)(NA) Sez. Urb. VIC Foglio 4 Particella 310 Sub. 29

1. [REDACTED] 1. Impianto meccanografico del 30/06/1987
 dall'impianto al 28/05/1981 antecedente l'impianto meccanografico (deriva dall'atto 1)
1. [REDACTED] 2. DENUNZIA (NEI PASSAGGI PER CAUSA DI MORTE) del 28/05/1981 Sede AVELLINO (AV) Registrazione n. 1204 registrato in data 26/11/1981 - SUCCESSIONE Voltura n. 2044.3/1982 in atti dal 01/12/1993
 Diritto di: Proprieta' (deriva dall'atto 2)
1. [REDACTED] 3. Documento del 10/09/1988 Pratica n. 150282 in atti dal 21/02/2003 Registrazione UR n. 2016 del 12/08/1988 (n. 37817.1/1988)
 dal 10/09/1988 al 18/02/2008 Diritto di: Usufrutto per 100/100 (deriva dall'atto 3)
2. [REDACTED]
 dal 10/09/1988 al 18/02/2008 Diritto di: Nuda proprieta' per 100/100 (deriva dall'atto 3)
1. [REDACTED] 4. Atto del 18/02/2008 Pubblico ufficiale VALENTINO CONCETTA Sede GIUGLIANO IN CAMPANIA (NA) Repertorio n. 13747 - COMPRAVENDITA Nota presentata con Modello Unico n. 4429.1/2008 Reparto PI di NAPOLI 1 in atti dal 25/02/2008
 dal 18/02/2008 Diritto di: Proprieta' per 1/1 in regime di separazione dei beni (deriva dall'atto 4)

Visura telematica

Tributi speciali: Euro 0,90

Legenda

- a) A/5: Abitazioni di tipo ultrapolare
 b) Escluse le "superfici di balconi, terrazzi e aree scoperte pertinenziali e accessorie, comunicanti o non comunicanti" - cfr. Provvedimento del Direttore dell'Agenzia delle Entrate 29 marzo 2013
 c) A/5: Abitazioni di tipo ultrapolare



MINISTERO DELLE FINANZE
DIREZIONE GENERALE DEL CATASTO E DEI SERVIZI TECNICI ERARIALI

ACCERTAMENTO GENERALE DELLA PROPRIETA' IMMOBILIARE URBANA

(R. DECRETO LEGGE 13 APRILE 1939 - VII 1455)

Planimetria degli immobili urbani denunciati con la Scheda N° 2,302,303

Comune Napoli (Sez. Circoscrizione)

Ditta [REDACTED]

Via Giuseppe Palmieri N. 30 interno 29

Segnare cognome, nome, paternità del solo primo intestatario

ACCERTAMENTO GENERALE DELLA PROPRIETA' IMMOBILIARE URBANA

(R.D.L. 13 aprile 1939 - XVII, n. 652)

COMUNE

di Napoli

Talloncino di riscontro DELLA

SCHEDA NUMERO

V. 5343

2302303

AVVERTENZA: Il presente talloncino deve essere inserito a cura del dichiarante sulla planimetria (riprodurre la unità immobiliare denunciata con la presente scheda) da presentare ai sensi dell'articolo 7 del R. D. L. 13 aprile 1939 - XVII, n. 652.

Via Francesco Pinto

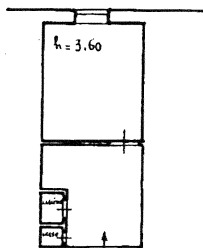

VIC
4
310
29

p. 2

proprietà

intestata

loggetta comune
ditta sopra

ORIENTAMENTO



SCALA di 1: 200

Compilata da:

[REDACTED]

Iscritto all'Albo dei Geometri della Provincia di Napoli

Data 10 Febbraio 1940 XIII Firma Michele Tedesco

Catasto dei Fabbricati - Situazione al 13/02/2024 - Comune di NAPOLI (F839) - < Sez. urbana VIC - Foglio 4 - Particella 310 - Subalterno 29 >
VIA MARCHESE GIUSEPPE PALMIERI n. 30 Piano 2