

**Agenzia delle Entrate
CATASTO FABBRICATI
Ufficio Provinciale di
Como**

Dichiarazione protocollo n. CO0028138 del 21/03/2023

Comune di Castelmarte

Via Lambro

civ. 6

Identificativi Catastali:

Sezione:

Foglio: 3

Particella: 2516

Subalterno: 708

Compilata da:
Frigerio Fabio

Iscritto all'albo:
Geometri

Prov. Como

N. 2752

Planimetria

Scheda n. 1

Scala 1:200

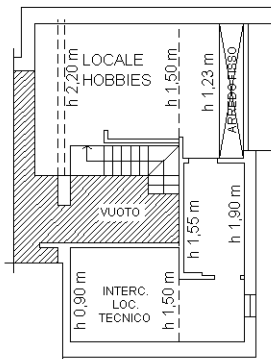

PIANTA PIANO SECONDO
(Sottotetto)

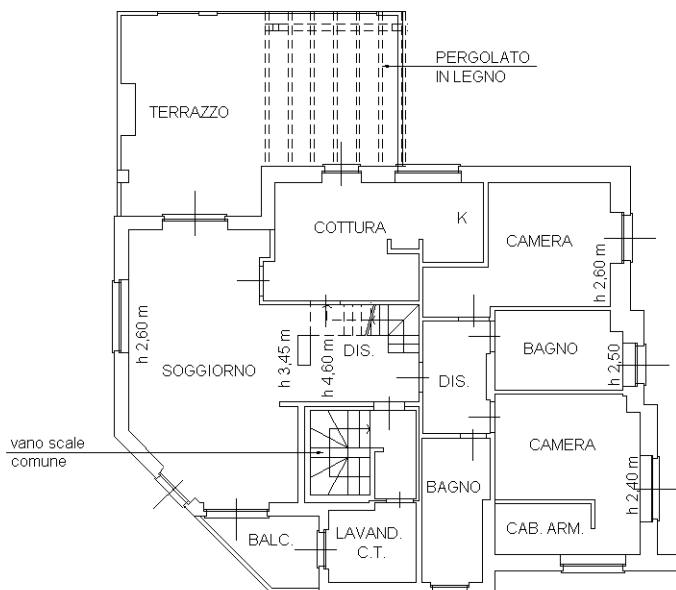

PIANTA PIANO PRIMO

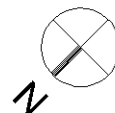

Ultima planimetria in atti

Catasto dei Fabbricati - Situazione al 17/09/2025 - Comune di CASTELMARTE(C206) - < Foglio 3 - Particella 2516 - Subalterno 708 >
VIA LAMBRO n. 6 Piano 1-2