MODULARIO
F. 192 (mod. 44)

MINISTERO DELLE FINANZE
DIREZIONE GENERALE DEL CATASTO E DEI SS.TT.EE.
CATASTO EDILIZIO URBANO (RDL 13-4-1939, n. 652)

MOD. AN (L.E.D.)
LIRE 400

Planimetria di u.i.u. in Comune di Colleferro via F. BRACCHI civ. 59

NEGOZIO P. TERRA e S1 INT. A

MAGAZ. B. ALT. 3,50 DI RACCOLTA

PIANO S1 H.350

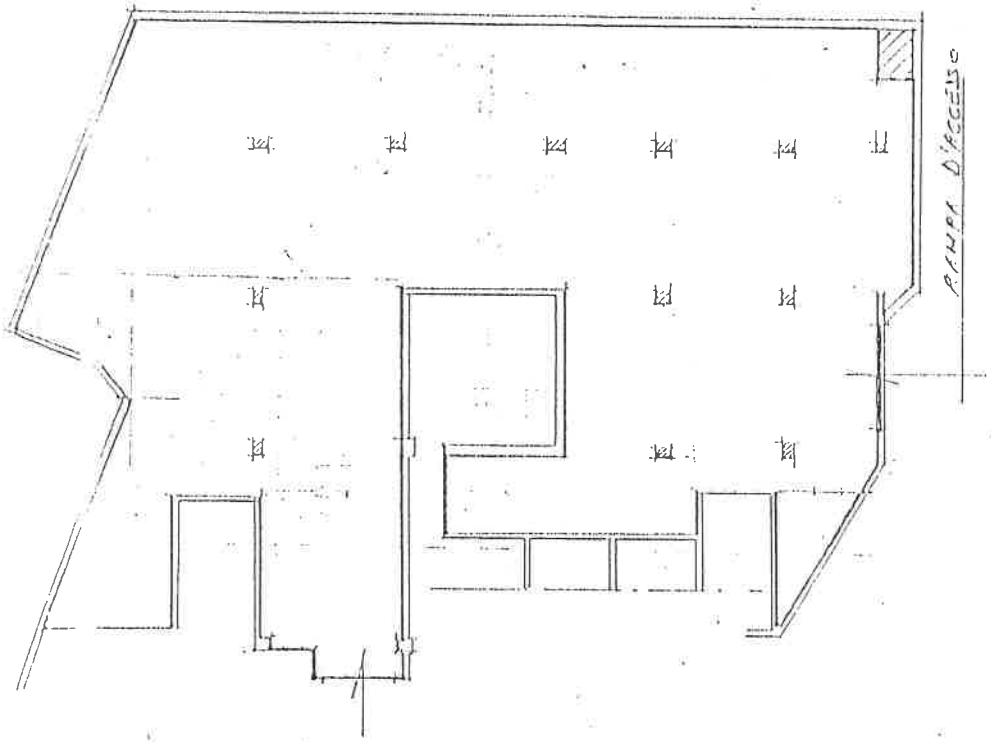

APPART. INT 18 sc. B sub 23

PIANO TERRA H= 350

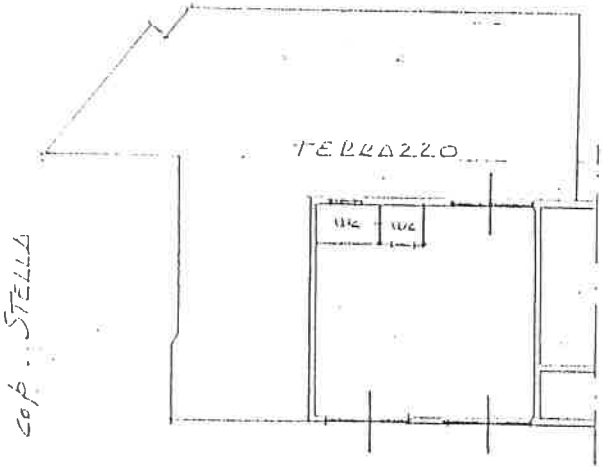

distacco VIA F. BRACCHI

ORIENTAMENTO

SCALA DI 1:200

Dichiarazione di N.C. ☒
Denuncia di variazione ☐

Compilata dal PERITO EDILE
ERCOLI GUGLIELMO

RISERVATO ALL'UFFICIO