

**Agenzia del Territorio
CATASTO FABBRICATI
Ufficio Provinciale di
Milano**

Dichiarazione protocollo n. MI0568378 del 01/08/2005

Planimetria di u.i.u. in Comune di San Donato Milanese

Via Po

civ. 18

Identificativi Catastali:

Sezione:

Foglio: 22

Particella: 21

Subalterno: 721

Compilata da:

Aliverti Anna

Iscritto all'albo:

Architetti

Prov. Milano

N. 14538

Scheda n. 1

Scala 1:100

PIANO RIALZATO

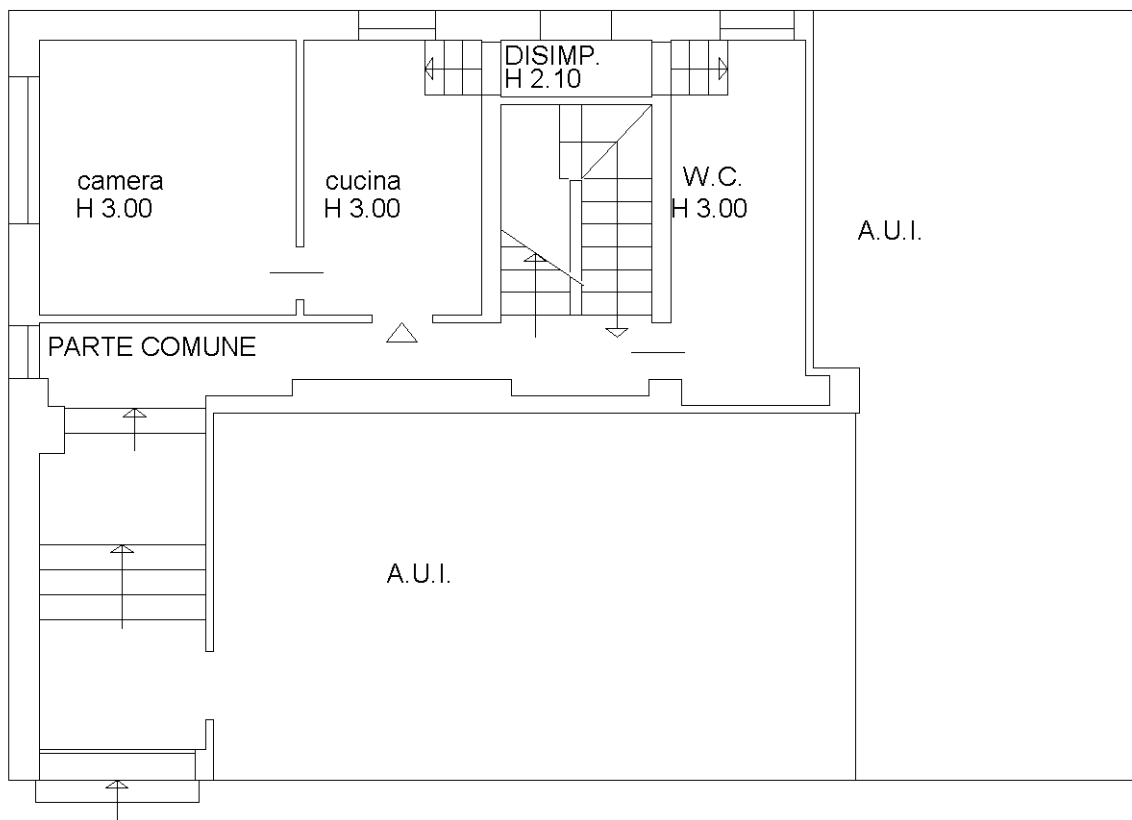

Catasto dei Fabbricati - Situazione al 11/10/2024 - Comune di SAN DONATO MILANESE(H8Z7) - < Foglio 22 - Particella 21 - Subalterno 721 >
VIA PO n. 18 Piano T

Ultima planimetria in atti