

Dichiarazione protocollo n. 000116624 del 17/04/2002

**Agenzia del Territorio
CATASTO FABBRICATI
Ufficio Provinciale di
Vicenza**

Planimetria di u.i.u. in Comune di Zermeghedo

Via Francesco Bonaventura Cavalieri

civ.

Identificativi Catastali:

Sezione:

Foglio: 3

Particella: 371

Subalterno: 8

Compilata da:
Mazzocco Dario

Iscritto all'albo:
Geometri

Prov. Vicenza

N. 631

Scheda n. 1

Scala 1:500

PIANO TERRA

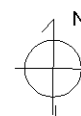
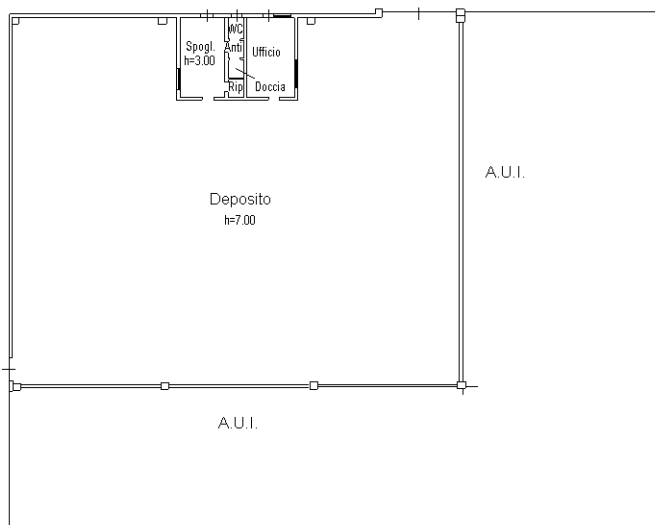

Catasto dei Fabbricati - Situazione al 11/11/2025 - Comune di ZERMEGHEDO(M170) - < Foglio 3 - Particella 371 - Subalterno 8 >
VIA FRANCESCO BONAVENTURA CAVALIERI Piano T

Ultima planimetria in atti