

**Agenzia delle Entrate**  
**CATASTO FABBRICATI**  
**Ufficio Provinciale di**  
**Pordenone**

Dichiarazione protocollo n. PN0072700 del 29/07/2014

Planimetria di u.i.u. in Comune di Pordenone

Via Cappuccini

civ. 39/A

Identificativi Catastali:

Sezione:

Foglio: 19

Particella: 758

Subalterno: 7

Comune di Pordenone

Iscritto all'albo:

Prov. Pordenone

N. [redacted]

Scheda n. 1

Scala 1:200

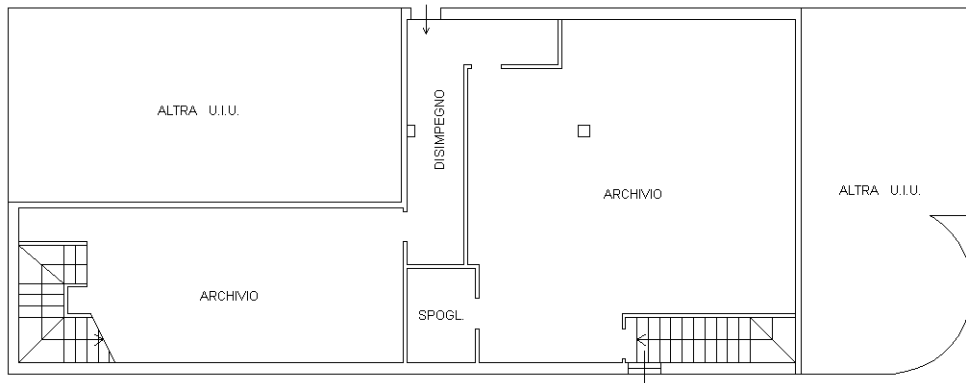

**PIANTA PIANO SCANTINATO**

H. vani = 2,50 m.

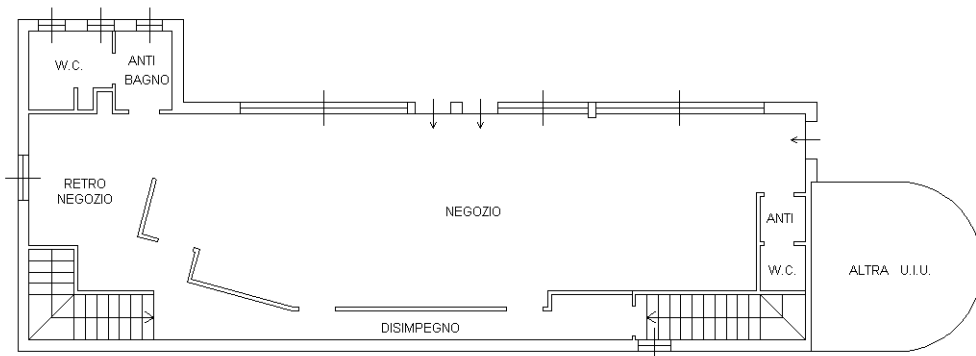

**PIANTA PIANO TERRA**

H. vani = 2,90 m.

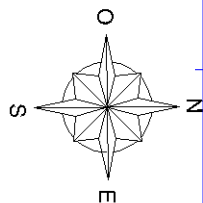

Ultima planimetria in atti

Catasto dei Fabbricati - Situazione al 16/11/2024 - Comune di PORDENONE(G888) - < Foglio 19 - Particella 758 - Subalterno 7 >  
VIA CAPPUCCINI n. 39/A Piano S1-T

**Agenzia del Territorio  
CATASTO FABBRICATI  
Ufficio Provinciale di  
Pordenone**

Dichiarazione protocollo n. 000221019 del 18/12/2002

Planimetria di u.i.u. in Comune di **Pordenone**

Via **Cappuccini**

civ.

Identificativi Catastali:

Sezione:

Foglio: **19**

Particella: **758**

Subalterno: **3**

Compilata da:

Inscritto all'albo:

Prov

N.

Scheda n. **1**

Scala **1:200**

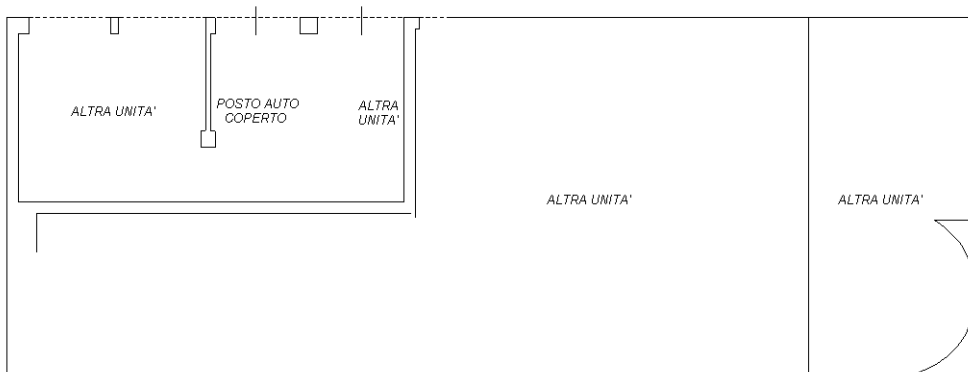

PIANO SCANTINATO H. 250

Ultima planimetria in atti