

N=5039600



E=1517700

1 Particella: 292

Comune: (MI) MILANO

Scala originale: 1:1000

Foglio: 147

Dimensione cornice: 267.000 x 189.000 m. Protocollo pratica T277932/2025

21-Ott-2025 15:23:39

PROP. GARDINETTI  
E SALETTI

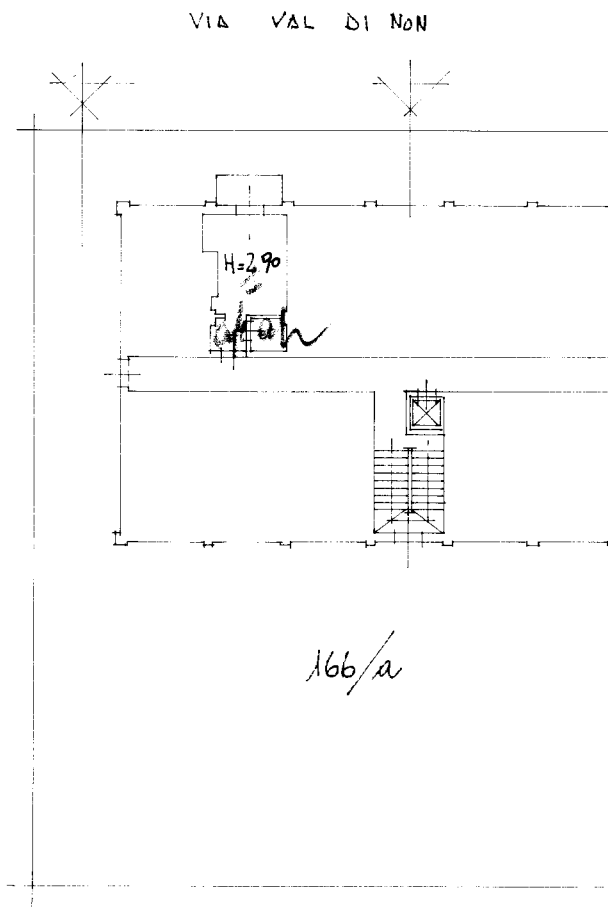

PROP. GABBIATI E TOMANI

166/a

MODULARIO  
F. - Car. S. T. - 480

\* Scala originale non disponibile. \*

208703

Mod. A (Nuovo Catasto Edilizio Urbano)

# NUOVO CATASTO EDILIZIO URBANO

(R. DECRETO - LEGGE 13 APRILE 1939, N. 652)

Planimetria dell'immobile situato nel Comune di MILANO, Via VAL DI HOH

Ditta BERHARDELLI LUIGI

Allegato alla dichiarazione presentata all'Ufficio Tecnico Erariale di MILANO

scheda D n° 0286264

## SECONDO PIANO

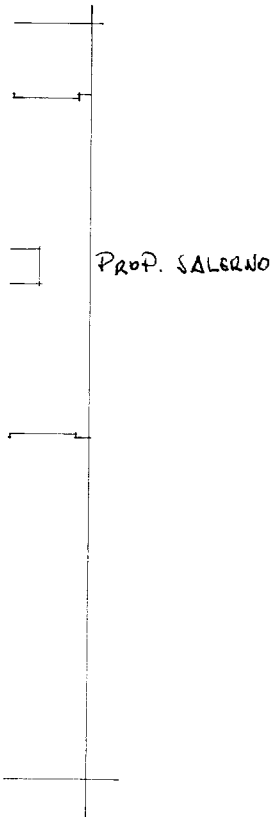

ORIENTAMENTO



SCALA DI 1: 200

SPAZIO RISERVATO PER LE ANNOTAZIONI D'UFFICIO	
DATA	
PROT. N.º	

F. APOLLONIO & C.

Compilata dal **GEOMETRA**  
(Titolo, nome e cognome del tecnico)  
**LAZZARONI ENRICO**  
 Iscritto all'Albo de **GEOMETRI**  
 della Provincia di **BRESCIA**  
 DATA: **27-9-69**  
 Firma: *[Handwritten signature]*

Ultima planimetria in atti