Tribunale di Forlì
PROCEDURA DI ESECUZIONE IMMOBILIARE

promossa da: **OMISSIS**

contro: **OMISSIS**

N° Gen. Rep. 106/2024

Giudice Delle Esecuzioni: **Dott.re Fabio Santoro**

ALLEGATO 1:

LOTTO UNICO - EDIFICIO E SERVIZI

ESTRATTI DI MAPPA
PLANIMETRIE CATASTALI
RILIEVO DIFFORMITA

Esperto alla stima:
Codice fiscale:
Studio in:
Telefono:
Email:
Pec:

Ing. Andrea Brasina
BRSNDR70P16D705F
Via Guido Bonali 12 - 47122 Forlì
0543.370854
ing.andreabrasina@gmail.com
andrea.brasina@ingpec.eu



N=42400

E=50200

1 Particella: 2048

Comune: (FO) CESENATICO
 Scala originale: 1:2000
 Dimensione cornice: 534.000 x 378.000 m. Protocollo pratica T57364/2025
 6-Sel-2025 18:46:54

Agenzia del Territorio
CATASTO FABBRICATI
Ufficio Provinciale di
Forlì

ELABORATO PLANIMETRICO	
Compilato da:	Brighi Fabio
Iscritto all'albo:	Geometri
Prov. Forlì	N. 1650

Comune di Cesenatico	Protocollo n. 000177468 del 12/09/2002
Sezione: Foglio: 49 Particella: 2048	Tipo Mappale n. 171003 del 04/09/2002
Dimostrazione grafica dei subalterni	Scala 1 : 500

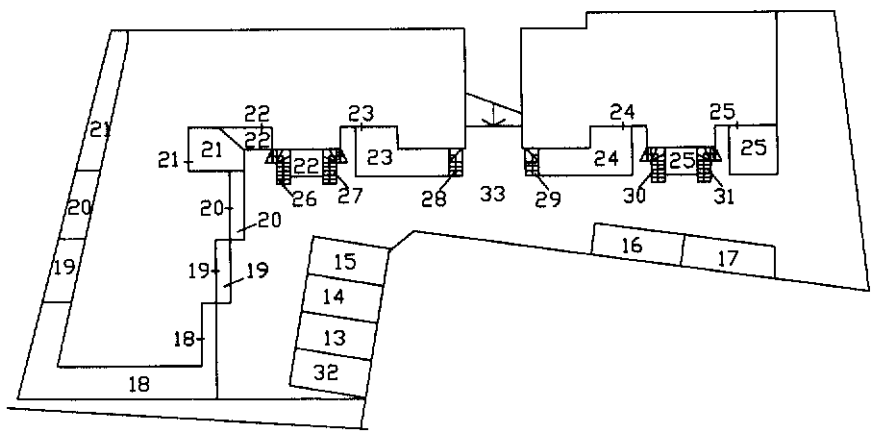

PIANO TERRA

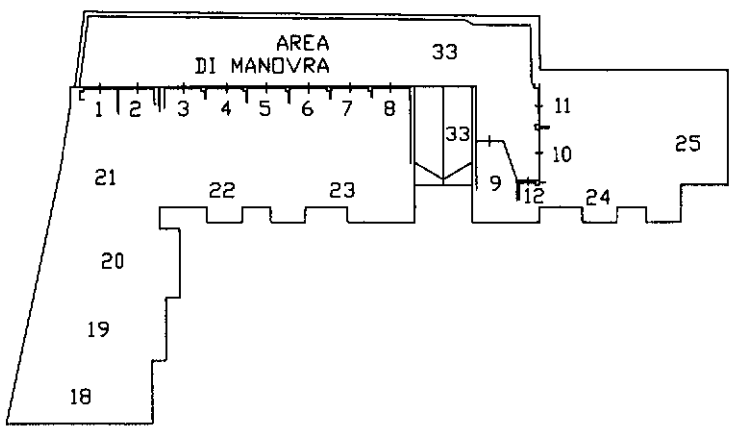

PIANO SOTTOSTRADA



Ultima planimetria in atti

Elaborato Planimetrico - Catasto dei Fabbricati - Situazione al 06/09/2025 - Comune di CESENATICO(C574) - < Foglio 49 Particella 2048 >

Agenzia del Territorio
CATASTO FABBRICATI
Ufficio Provinciale di
Forlì

ELABORATO PLANIMETRICO	
Compilato da: Brighi Fabio	
Iscritto all'albo: Geometri	
Prov. Forlì	N. 1650

Comune di Cesenatico	Protocollo n. 000177468 del 12/09/2002
Sezione: Foglio: 49 Particella: 2048	Tipo Mappale n. 171003 del 04/09/2002
Dimostrazione grafica dei subalterni	Scala 1 : 500

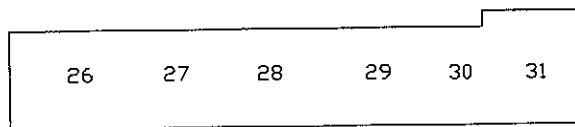
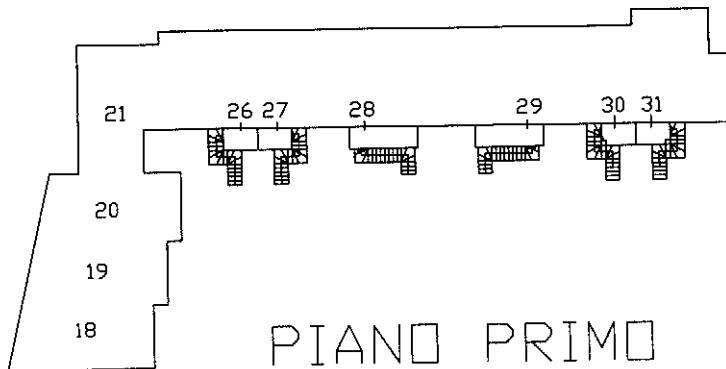

Ultima planimetria in atti

ACCERTAMENTO DELLA PROPRIETA' IMMOBILIARE URBANA ELENCO DEI SUBALTERNI ASSEGNATI

Comune CESENATICO	Sezione	Foglio 49	Particella 93	Tipo mappale 171003	del: 04/09/2002
----------------------	---------	--------------	------------------	------------------------	--------------------

Sub	UBICAZIONE via/piazza	n.civ	Piani	Scala	Int	DESCRIZIONE
1						SOPPRESSO
2						SOPPRESSO
3						SOPPRESSO
4						SOPPRESSO
5						SOPPRESSO
6						SOPPRESSO
7						SOPPRESSO

Comune CESENATICO	Sezione	Foglio 49	Particella 105	Tipo mappale 171003	del: 04/09/2002
----------------------	---------	--------------	-------------------	------------------------	--------------------

Sub	UBICAZIONE via/piazza	n.civ	Piani	Scala	Int	DESCRIZIONE
1						SOPPRESSO
2						SOPPRESSO
3						SOPPRESSO
4						SOPPRESSO
5						SOPPRESSO

Comune CESENATICO	Sezione	Foglio 49	Particella 2046	Tipo mappale 171003	del: 04/09/2002
----------------------	---------	--------------	--------------------	------------------------	--------------------

Sub	UBICAZIONE via/piazza	n.civ	Piani	Scala	Int	DESCRIZIONE
						SOPPRESSO

Comune	Sezione	Foglio	Particella	Tipo mappale	del:
CESENATICO		49	2047	171003	04/09/2002

Sub	UBICAZIONE via/piazza	n.civ	Piani	Scala	Int	DESCRIZIONE
						SOPPRESSO

Comune	Sezione	Foglio	Particella	Tipo mappale	del:
CESENATICO		49	2048	171003	04/09/2002

Sub	UBICAZIONE via/piazza	n.civ	Piani	Scala	Int	DESCRIZIONE
						SOPPRESSO
1	VIA CAMPONE SALA	SNC	S1			GARAGE
2	VIA CAMPONE SALA	SNC	S1			GARAGE
3	VIA CAMPONE SALA	SNC	S1			GARAGE
4	VIA CAMPONE SALA	SNC	S1			GARAGE
5	VIA CAMPONE SALA	SNC	S1			GARAGE
6	VIA CAMPONE SALA	SNC	S1			GARAGE
7	VIA CAMPONE SALA	SNC	S1			GARAGE
8	VIA CAMPONE SALA	SNC	S1			GARAGE
9	VIA CAMPONE SALA	SNC	S1			POSTO AUTO COPERTO
10	VIA CAMPONE SALA	SNC	S1			GARAGE
11	VIA CAMPONE SALA	SNC	S1			GARAGE
12	VIA CAMPONE SALA	SNC	S1			DEPOSITO
13	VIA CAMPONE SALA	SNC	T			POSTO AUTO SCOPERTO
14	VIA CAMPONE SALA	SNC	T			POSTO AUTO SCOPERTO
15	VIA CAMPONE SALA	SNC	T			POSTO AUTO SCOPERTO
16	VIA CAMPONE SALA	SNC	T			POSTO AUTO SCOPERTO
17	VIA CAMPONE SALA	SNC	T			POSTO AUTO SCOPERTO
18	VIA CAMPONE SALA	486/O	S1-T - 1			ABITAZIONE
19	VIA CAMPONE SALA	486/N	S1-T - 1			ABITAZIONE
20	VIA CAMPONE SALA	486/M	S1-T - 1			ABITAZIONE
21	VIA CAMPONE SALA	486/L	S1-T - 1			ABITAZIONE
22	VIA CAMPONE SALA	486/I	S1-T			ABITAZIONE
23	VIA CAMPONE SALA	486/F	S1-T			ABITAZIONE
24	VIA CAMPONE SALA	486/C	S1-T			ABITAZIONE
25	VIA CAMPONE SALA	486	S1-T			ABITAZIONE
26	VIA CAMPONE SALA	486/H	1-2			ABITAZIONE

27	VIA CAMPONE SALA	486/G	1-2			ABITAZIONE
28	VIA CAMPONE SALA	486/E	1-2			ABITAZIONE
29	VIA CAMPONE SALA	486/D	1-2			ABITAZIONE
30	VIA CAMPONE SALA	486/B	1-2			ABITAZIONE
31	VIA CAMPONE SALA	486/A	1-2			ABITAZIONE
32	VIA CAMPONE SALA	SNC	T			POSTO AUTO SCOPERTO
33	VIA CAMPONE SALA	SNC	S1-T			B.C.N.C. A TUTTI I SUB AREA DI MANOVRA AL P.S1 SCIVOLO DAL P.S1 AL P.T. CORTE AL P.T.

Visura telematica

Dichiarazione protocollo n. 000177468 del 12/09/2002

**Agenzia del Territorio
CATASTO FABBRICATI
Ufficio Provinciale di
Forlì**

Planimetria di u.i.u. in Comune di Cesenatico

Via Campone Sala

civ. 486/F

Identificativi Catastali:

Sezione:

Foglio: 49

Particella: 2048

Subalterno: 23

Compilata da:

Brighi Fabio

Iscritto all'albo:

Geometri

Prov. Forlì

N. 1650

Scheda n. 1

Scala 1:200

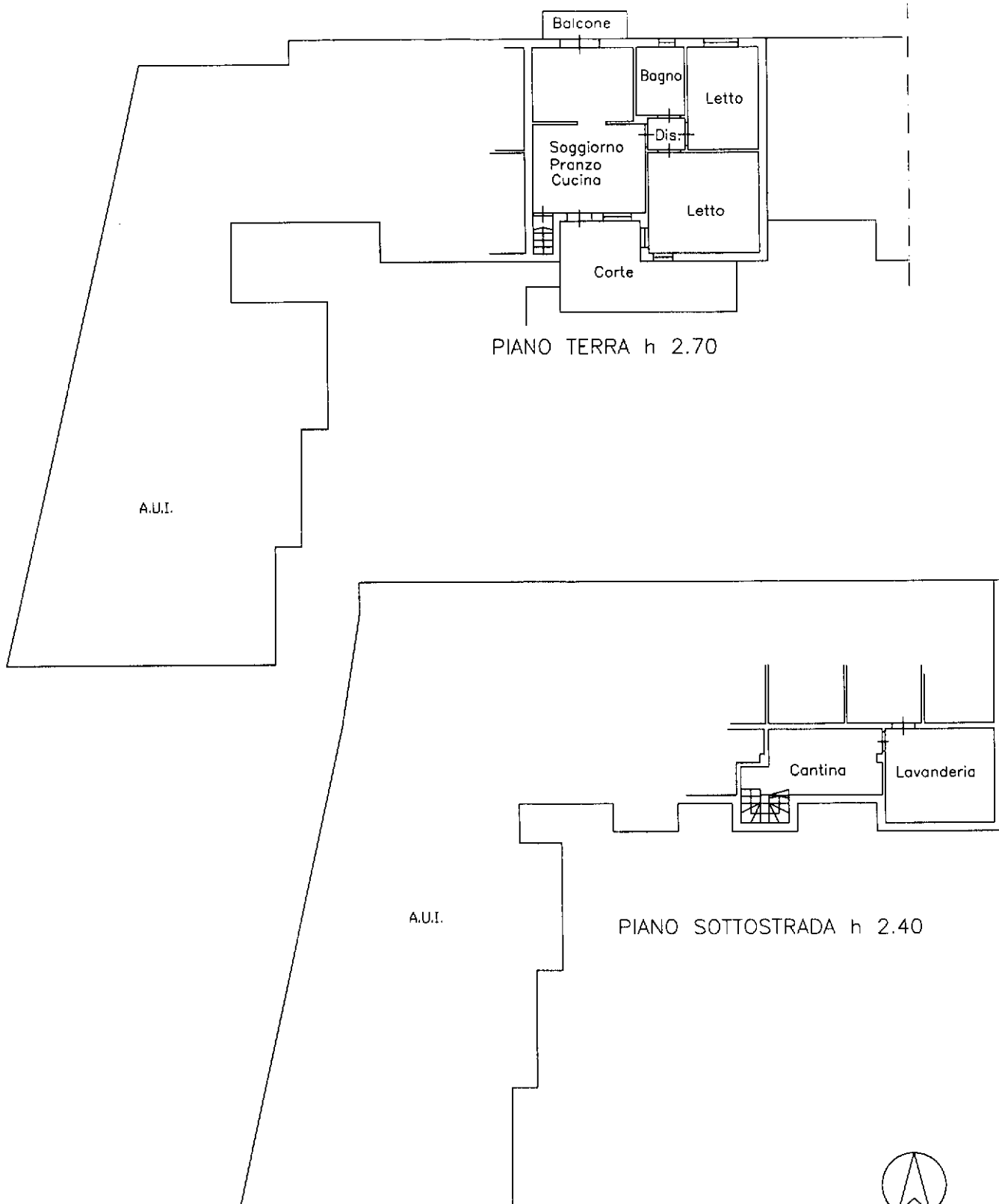

NORD

Ultima planimetria in atti

Catasto dei Fabbricati - Situazione al 27/05/2025 - Comune di CESENATICO(C574) - < Foglio 49 - Particella 2048 - Subalterno 23 >
10 man-01
VIA CAMPONE SALA n. 486/F Piano S1-T

**Agenzia del Territorio
CATASTO FABBRICATI
Ufficio Provinciale di
Forlì'**

Dichiarazione protocollo n. 000177468 del 12/09/2002

Planimetria di u.i.u. in Comune di Cesenatico

Via Campone Sala

civ. SNC

Identificativi Catastali:

Sezione:

Foglio: 49

Particella: 2048

Subalterno: 7

Compilata da:

Brighi Fabio

Iscritto all'albo:

Geometri

Prov. Forlì'

N. 1650

Scheda n. 1

Scala 1:200

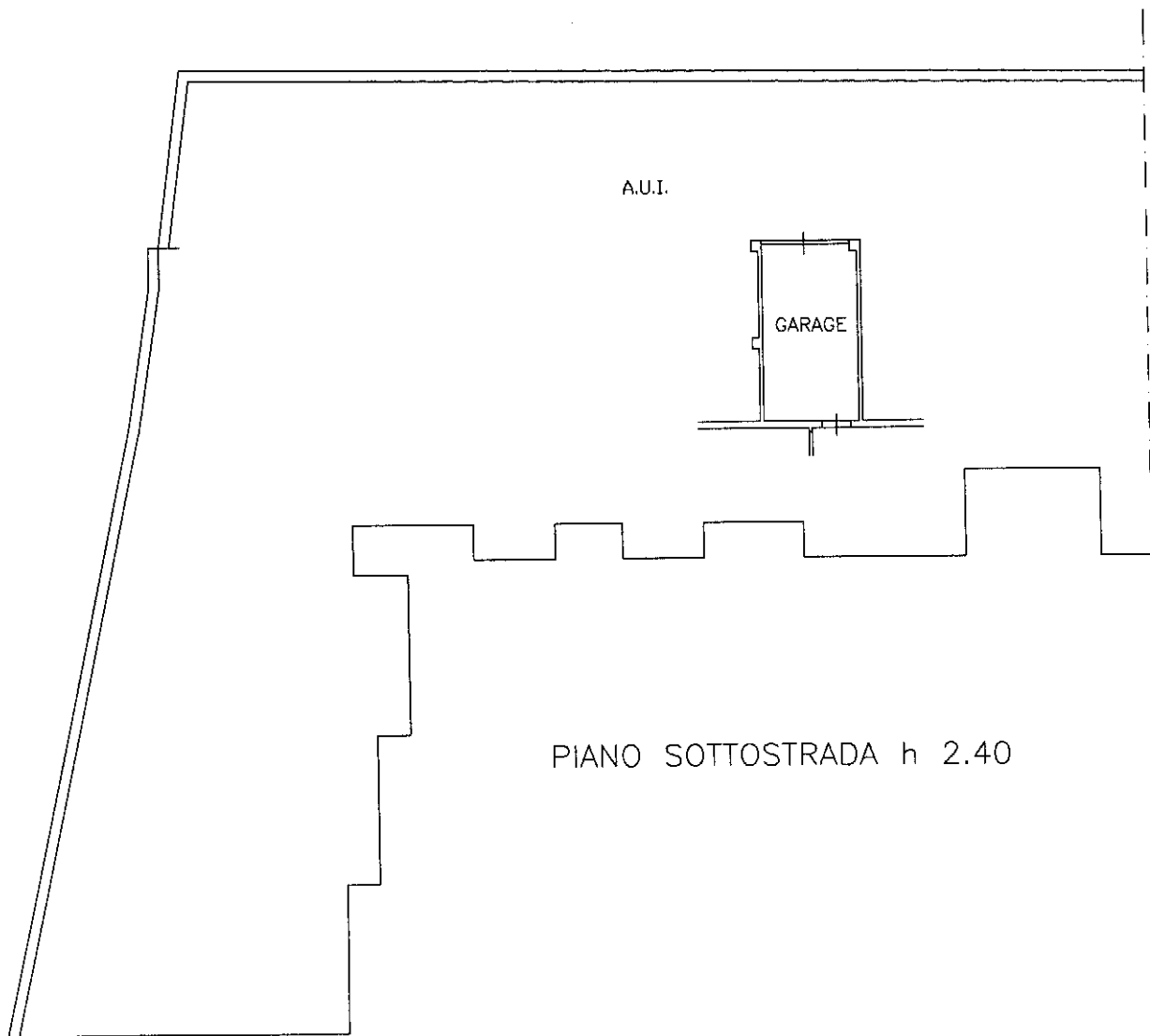

Catasto dei Fabbricati - Situazione al 27/05/2025 - Comune di CESENATICO(C574) - < Foglio 49 - Particella 2048 - Subalterno 7 >
VIA CAMPONE SALA n. 486 Piano S1

Ultima planimetria in atti



RILIEVO DIFFORMITA'

Data: 27/05/2025 - n. T966369 - Richiedente: BRSNDR70P16D705F

**Agenzia del Territorio
CATASTO FABBRICATI
Ufficio Provinciale di
Forlì**

Dichiarazione protocollo n. 000177468 del 12/09/2002

Planimetria di u.i.u. in Comune di Cesenatico

Via Campone Sala

civ. 486/F

Identificativi Catastali:

Sezione:

Foglio: 49

Particella: 2048

Subalterno: 23

Compilata da:

Brighi Fabio

Iscritto all'albo:
Geometri

Prov. Forlì

N. 1650

Scheda n. 1

Scala 1:200

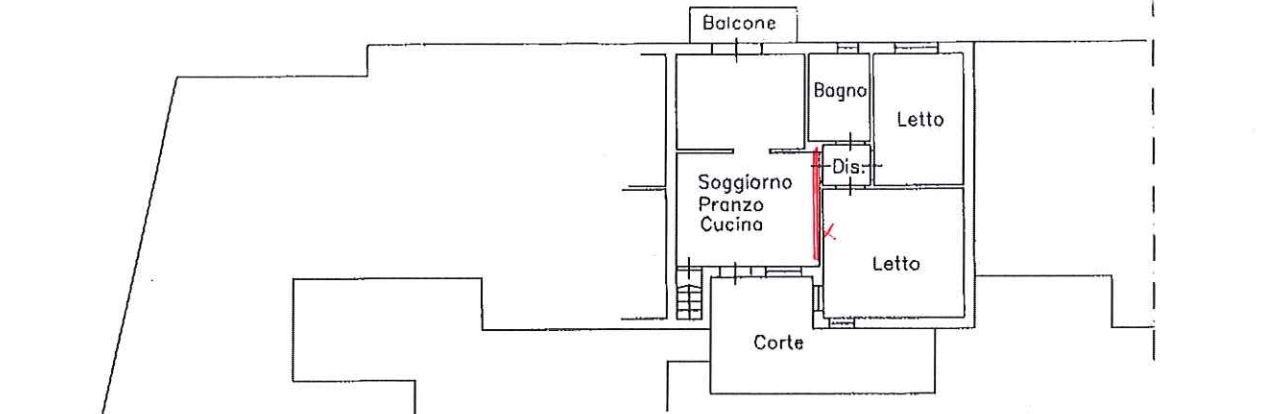

PIANO TERRA h 2.70

A.U.I.

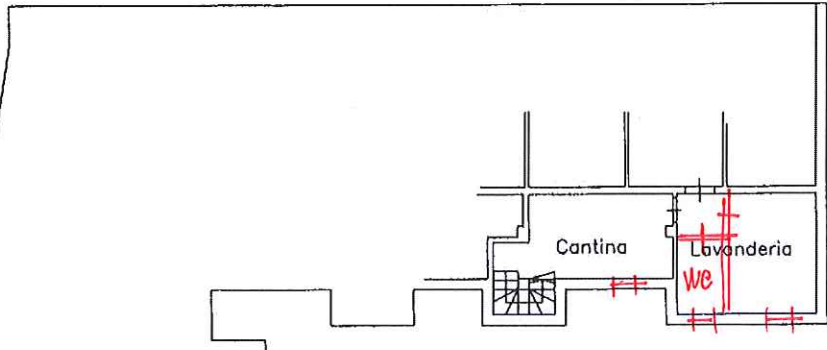

PIANO SOTTOSTRADA h 2.40

A.U.I.



NORD

Ultima planimetria in atti

Data: 27/05/2025 - n. T966369 - Richiedente: BRSNDR70P16D705F

Totale schede: 1 - Formato di acquisizione: A4(210x297) - Formato stampa richiesto: A4(210x297)

Catasto dei Fabbricati - Situazione al 27/05/2025 - Comune di CESENATICO(C574) - < Foglio 49 - Particella 2048 - Subalterno 23 >
VIA CAMPONE SALA n. 486/F Piano S1-T