



N=4983300

E=1646100

1 Particella: 269

Comune: (MN) PEGOGNAGA

Scala originale: 1:2000

Dimensione cornice: 534.000 x 378.000 m. Protocollo pratica T269818/2025

17-Ott-2025 15:51:33

**Agenzia delle Entrate  
CATASTO FABBRICATI  
Ufficio Provinciale di  
Mantova**

Dichiarazione protocollo n. MN0000405del 07/01/2026

Comune di Pegognaga

Via Albert Einstein

civ. 11

Identificativi Catastali:

Sezione:

Foglio: 28

Particella: 489

Subalterno: 1

Compilata da:  
Tartari Diego

Iscritto all'albo:  
Architetti

Prov. Mantova

N. 00512

Planimetria

Scheda n. 1

Scala 1:200

**PIANO TERRA**  
H 295

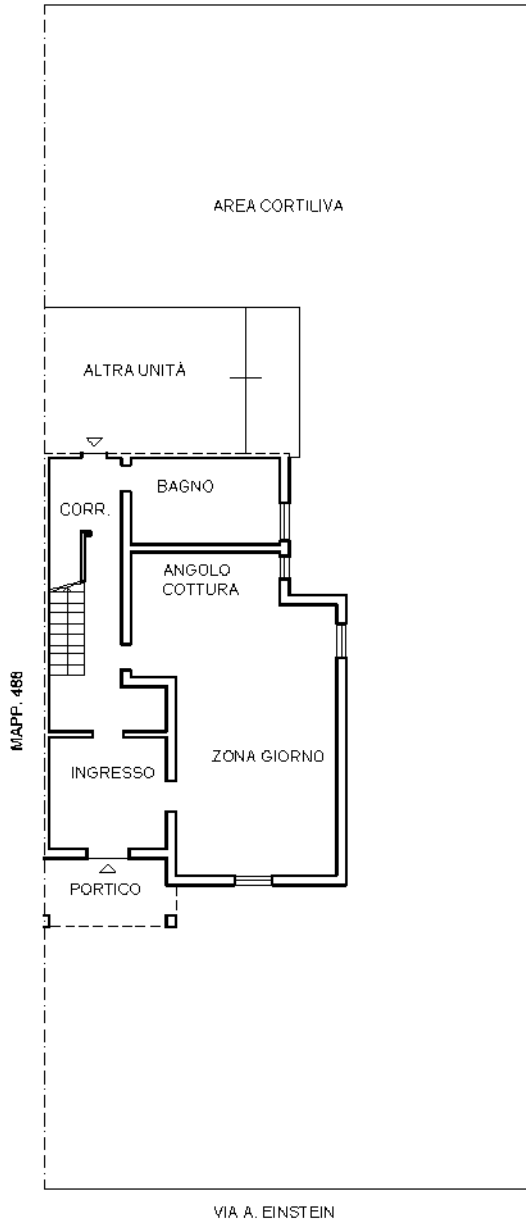

**PIANO PRIMO**  
H 280

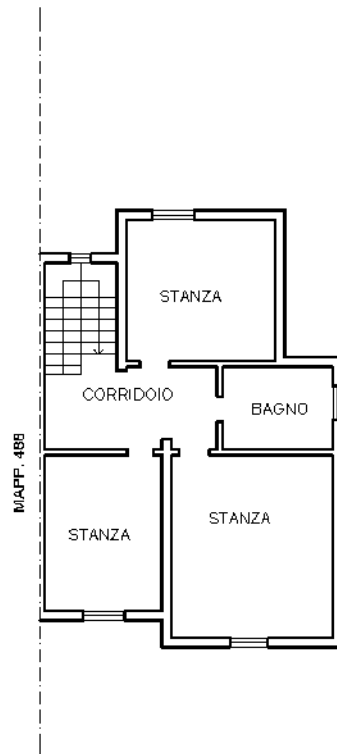

Ultima planimetria in atti

MODULARIO  
P. 102 (mod. 489)



MINISTERO DELLE FINANZE  
DIREZIONE GENERALE DEL CATASTO E DEI SERVIZI TECNICI ERARIALI

Mod. A (Nuovo Catasto Edilizio Urbano)

Lire  
300

# NUOVO CATASTO EDILIZIO URBANO

(R. DECRETO-LEGGE 15 APRILE 1986, N. 687)

Planimetria dell'immobile situato nel Comune di PEGOGNAGA Via A. EINSTEIN



Allegata alla dichiarazione presentata all'Ufficio Tecnico Erariale di MANTOVA

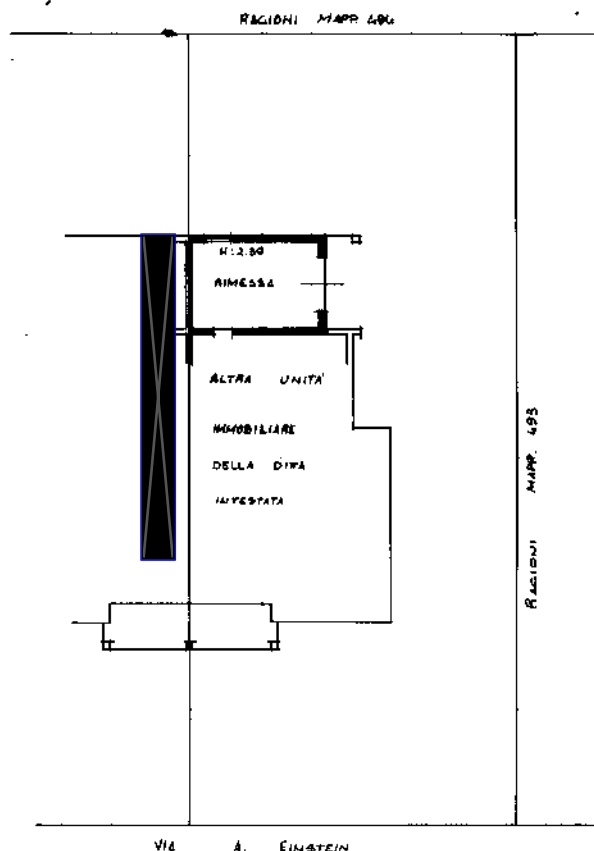

ESTRATO DI MAPPA  
FOGLIO 28 MAPPA 489

*sub 2*

SCALA 1:1000

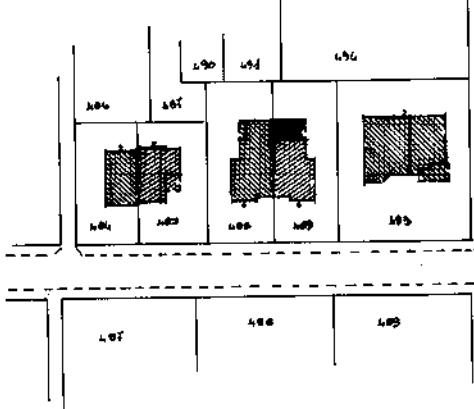

PIANO TERMINO

ORIENTAMENTO



SCALA DI 1:300

SPAZIO RISERVATO PER LE ANNOTAZIONI D'UFFICIO

DATA  
PROT. N°

923/87  
h

Iscritto all'Albo dei GEOMETRI  
della Provincia di MANTOVA

DATA 22.06.1987

Firma: *[Signature]*

