

**Agenzia delle Entrate
CATASTO FABBRICATI
Ufficio Provinciale di
Teramo**

Dichiarazione protocollo n. TE0017752 del 11/03/2016

Planimetria di u.i.u. in Comune di Teramo

Piazza Cellini

civ. 8

Identificativi Catastali:

Sezione:
Foglio: 69
Particella: 103
Subalterno: 8

Compilata da:
Zippi Paolo

Iscritto all'albo:
Geometri

Prov. Teramo

N. 1140

Scheda n. 1

Scala 1:200

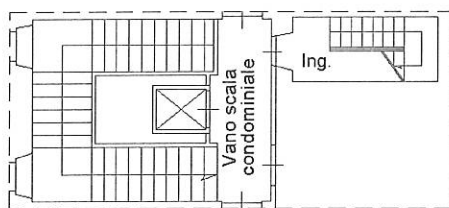

PIANO SECONDO

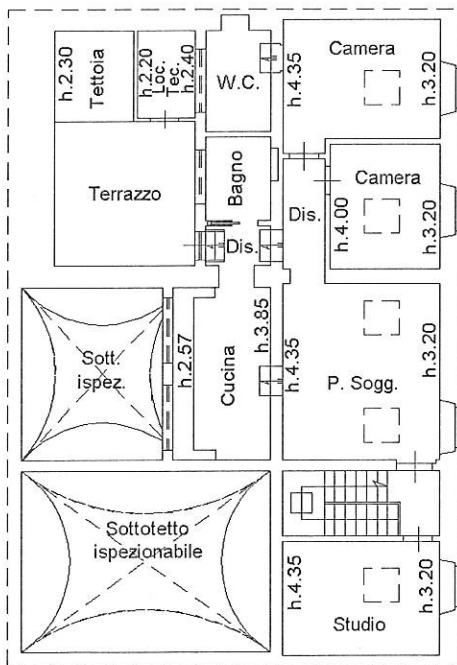

PIANO TERZO



Ultima planimetria in atti

Catasto dei Fabbricati - Situazione al 26/01/2026 - Comune di TERAMO(L103) - < Foglio 69 - Particella 103 - Subalterno 8 >
PIAZZA BRUNO CELLINI n. 8 Piano 2-3