

DOCUMENTAZIONE FOTOGRAFICA

EDIFICIO PRINCIPALE



VISTA DELL'EDIFICIO PRINCIPALE DA VICO ALPESTRE



ACCESSO AL LOCALE DI SBOMERO AL PIANO SEMINTERRATO E PASSAGGIO COMUNE





PASSAGGIO COMUNE A NORD DELL'EDIFICIO PRINCIPALE



VISTA NORD-EST





VISTA EST

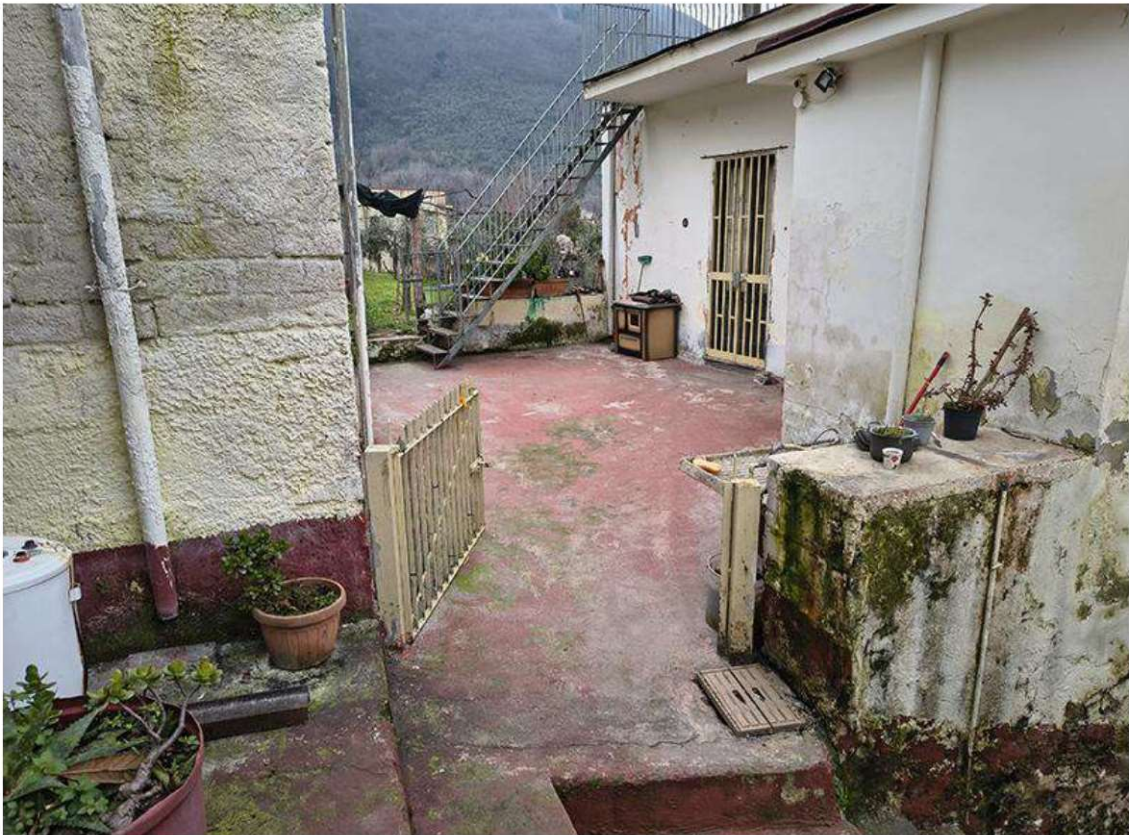

ACCESSO AL CORTILE PERTINENZIALE E PROSPETTO EST



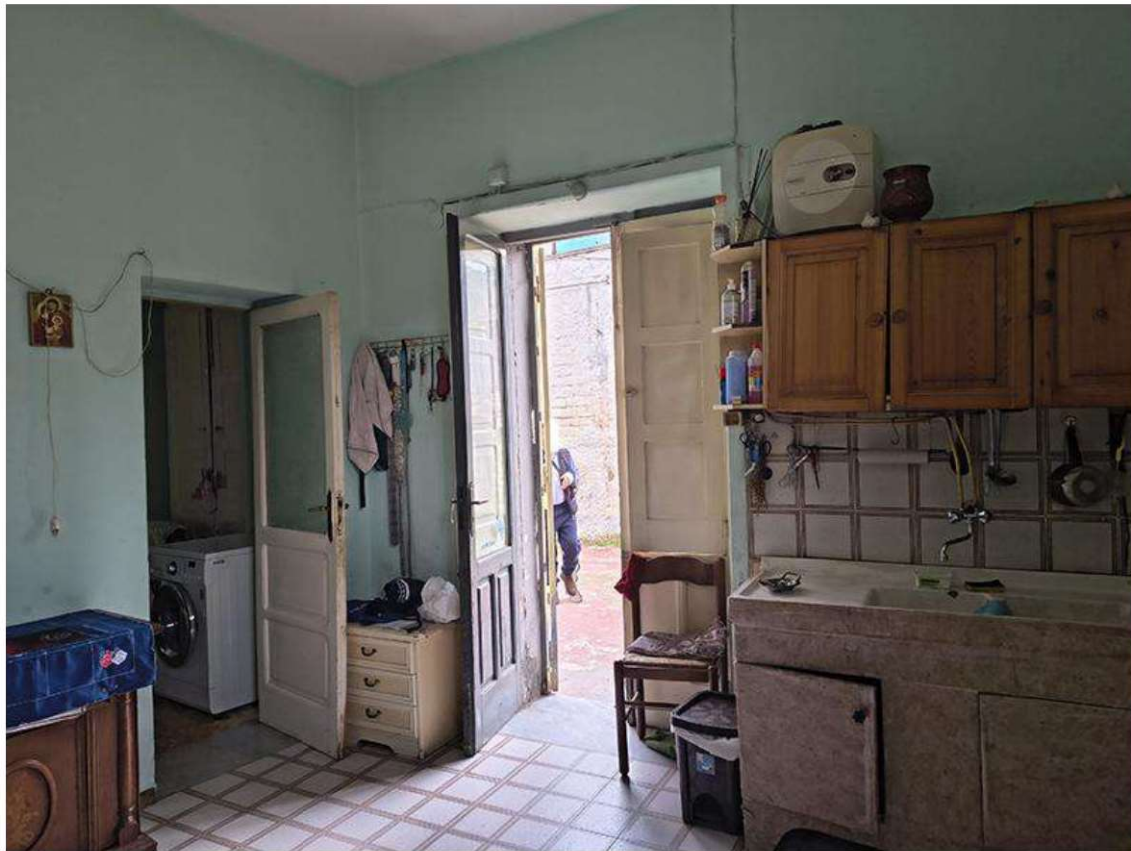

CUCINA PRANZO





CUCINA PRANZO



CAMERA





CAMERA



BAGNO





LOCALE DI SGOMBERO AL PIANO SEMINTERRATO



PROSPETTO SUD DEL SOTTOTETTO



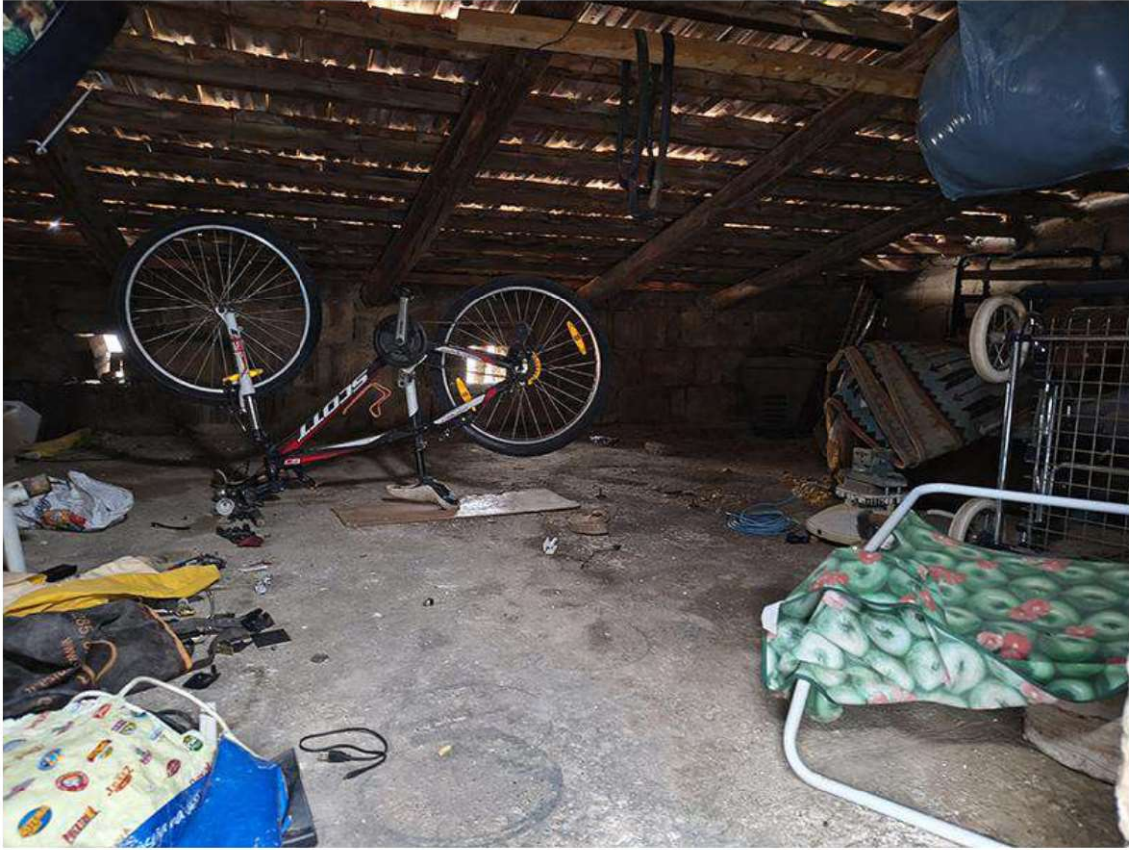

INTERNO DEL SOTTOTETTO

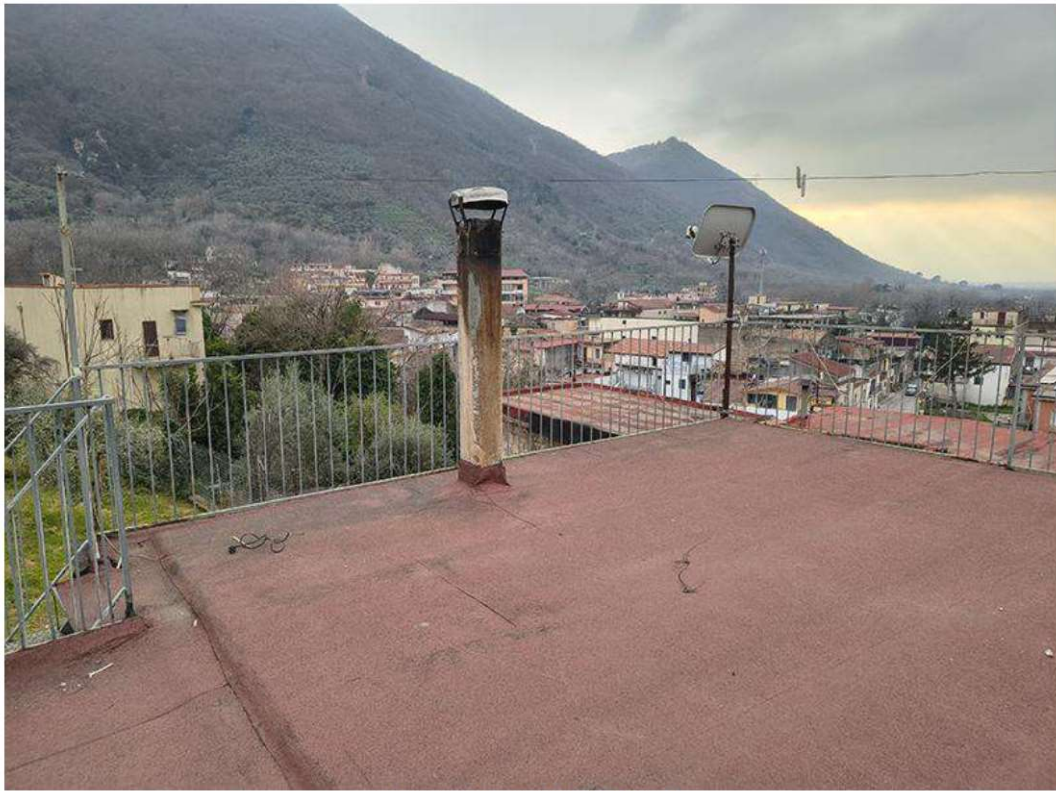

LASTRICO DI COPERTURA



EDIFICIO PERTINENZIALE



PROSPETTO OVEST



PROSPETTO SUD





INTERNO DEL LOCALE DI SGOMBERO





INTERNO DEL LOCALE DI SGOMBERO

MANUFATTO WC



PROSPETTO OVEST



PROSPETTI NORD ED EST



TERRENI

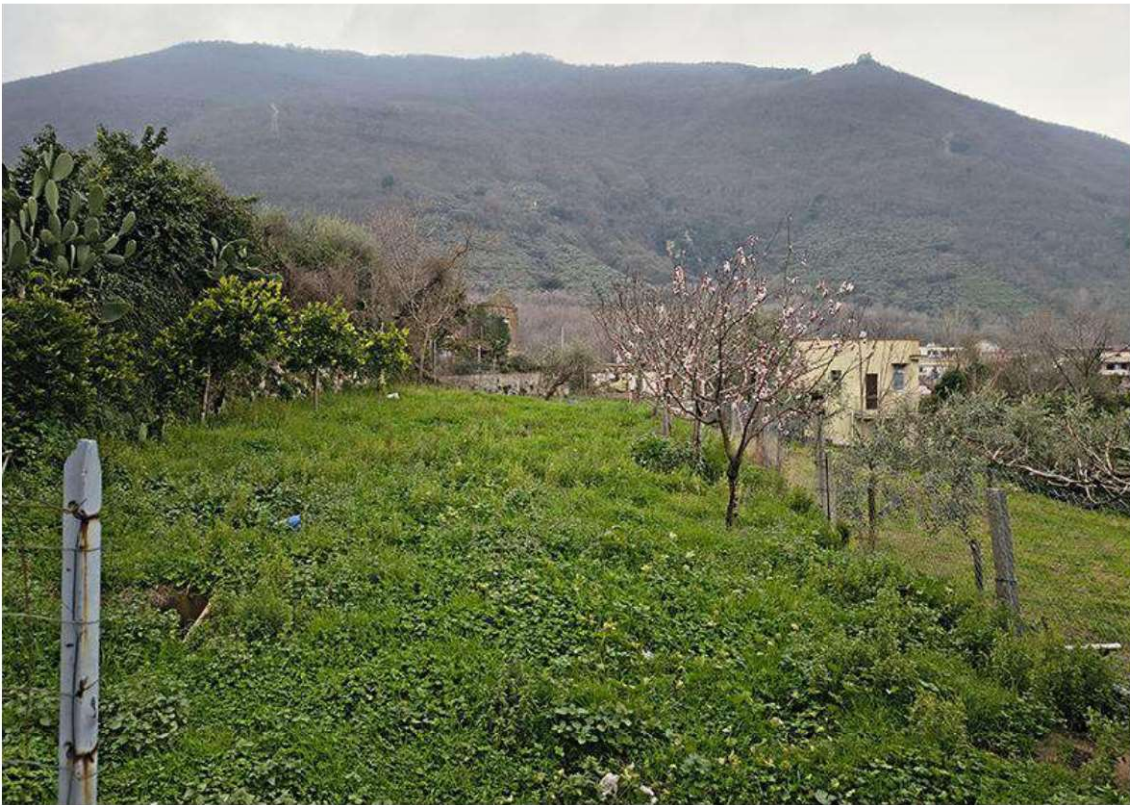

PARTICELLA 373





PARTICELLA 372

